

INDICADORES DE CURTO PRAZO



INSTITUTO NACIONAL DE ESTATÍSTICA



INDICADORES DE CURTO PRAZO

1º Trimestre 2018

INDICE DE PRODUÇÃO INDUSTRIAL (IPI)

INDICE DE PREÇOS NA PRODUÇÃO INDUSTRIAL (IPPI)

INDICE DE ACTIVIDADE ECONÓMICA DA INDÚSTRIA (IAEI)

Presidência

Rosário Bernardo Francisco Fernandes

Presidente

Ficha Técnica:

Título: Indicadores de Curto Prazo da Indústria –Publicação Trimestral

Editor

Instituto Nacional de Estatística
Direcção de Estatísticas Sectoriais e de Empresas
Av. 24 de Julho, nº 1 989, Caixa Postal 493
Telefones: +258 21 356 700, 21 356 701
Cel.: +258 82 30 35 982
E-mail: info@ine.gov.mz
Homepage: www.ine.gov.mz
Maputo - Moçambique

Direcção da obra

Bede Cordeiro
Director de Estatísticas Sectoriais e de Empresas

Adriano Atanasio Matsimbe
Director Adjunto de Estatísticas Sectoriais e de Empresas

Produção

Delfina Cumbe
Chefe de Departamento de Estatísticas de Bens e Ambiente
Marcelo Amós;
Alice Machavana

Análise de Qualidade

Adriano Matsimbe
António Ferreira Júnior

Design e Grafismo

António Guimarães
Claudino Falume

Difusão

Instituto Nacional de Estatística

O Instituto Nacional de Estatística (INE) é órgão executivo central do Sistema Estatístico Nacional (SEN) que tem por objectivo a notação, apuramento, coordenação e difusão da informação estatística oficial do País.

O Instituto Nacional de Estatística subordina-se ao Conselho de Ministros.

(In Lei nº 7/96 de Julho)

Sistema Estatístico Nacional (SEN) é o conjunto orgânico integrado pelas instituições a quem compete o exercício da actividade estatística oficial.

ACTIVIDADE ESTATÍSTICA OFICIAL

Por actividade estatística oficial entende-se, o conjunto de métodos, técnicas e procedimentos de concepção, recolha, tratamento, análise e difusão

de informação estatística oficial de interesse nacional, de que se destaca a realização de recenseamentos, inquéritos correntes e eventuais, a elaboração das contas nacionais e de indicadores económicos, sociais e demográficos, bem como a realização de estudos, análises e investigação aplicada.

AUTORIDADE ESTATÍSTICA

O princípio da autoridade estatística consiste no poder conferido ao Instituto Nacional de Estatística de, no exercício das actividades estatísticas, realizar inquéritos com obrigatoriedade de resposta nos prazos que forem fixados, bem como efectuar todas as diligências necessárias à produção das estatísticas.

SEGREDO ESTATÍSTICO

O princípio do segredo estatístico consiste na obrigação do INE de proteger os dados estatísticos individuais, relativos a pessoas singulares ou colectivas recolhidos para produção de estatística, contra qualquer utilização não estatística e divulgação não autorizada, visando salvaguardar a privacidade dos cidadãos, preservar a concorrência entre os agentes económicos e garantir a confiança dos inquiridos.

(Lei nº 7/96 de 5 de Julho)

ESCLARECIMENTOS AOS UTILIZADORES

Devido aos arredondamentos, os totais podem não corresponder à soma das parcelas.

Esclarecimento sobre a informação apresentada:

Bede Cordeiro - INE

Índice

PREFÁCIO	1
Variação Homóloga do IPI: 3,4%	3
Principais contribuições para a variação	3
homóloga total.....	3
ÍNDICE DE PRODUÇÃO INDUSTRIAL – 1º Trimestre 2018.....	3
Variação Homóloga do IPPI Total: -6,2%	5
Principais contribuições para a variação	5
homóloga total.....	5
ÍNDICE DE PREÇOS NA PRODUÇÃO INDUSTRIAL – 1º Trimestre 2018	5
Variação Homóloga do IVN Total: 2,1%	7
Principais contribuições para a variação	7
homóloga total.....	7
ÍNDICE DE VOLUME DE NEGÓCIOS.....	7
Variação Homóloga do INPS Total: 16,3%	8
Variação Homóloga do IHT Total: 7,6%	8
Principais contribuições para a variação	8
homóloga total.....	8
Variação Homóloga do IREM Total: 8,2%	9
ANEXO – QUADROS DE RESULTADOS	11



Série 1 - Edição 20

Fevereiro de 2018

ÍNDICE DE PRODUÇÃO INDUSTRIAL (IPI)
ÍNDICE DE PREÇOS NA PRODUÇÃO INDUSTRIAL (IPPI)
ÍNDICES DE ACTIVIDADE ECONÓMICA DA INDÚSTRIA (IAEI)
(Base: ANO2011 = 100)

PREFÁCIO

O Instituto Nacional de Estatística iniciou com a divulgação do Índice de Produção Industrial e Índice de Preços na Produção Industrial, em 2012, uma série relativa aos Indicadores de Curto Prazo da Indústria.

Esta série vem introduzir desenvolvimentos na informação estatística sobre a Actividade Económica Industrial em consonância com as normas existentes ao nível internacional, nomeadamente:

1. das classificações adoptadas,
2. do método de cálculo, e
3. da adopção de um suporte aplicacional a nível informático adequado ao volume de informação a tratar, às exigências de padrões de rigor e à normalização de procedimentos.

Paralelamente iniciar-se-á a divulgação do Índice de Actividade Económica da Indústria (IAEI), com base em 2011 e de acordo com a CAE - Rev2, nomeadamente: o Índice de Volume de Negócios (IVN), Índice de Emprego (INPS), Índice de Horas Trabalhadas (IHT) e Índice de Remunerações (IREM).

Planeia-se igualmente alargar os procedimentos adoptados para estes Indicadores de Curto Prazo, de carácter quantitativo, aos restantes sectores da economia, designadamente do Comércio e Serviços, e do Alojamento e Restauração, generalizando os métodos de tratamento adoptados na Indústria aos restantes sectores da actividade económica. Até esse momento o INE continuará a disponibilizar ao público a informação habitualmente divulgada na publicação dos Índices de Actividade Económica.

Atinge-se, assim, um importante objectivo no âmbito do Sistema Estatístico Nacional e que certamente vem ao encontro das necessidades do vasto leque de utilizadores deste indicador dada a sua relevância para a análise da conjuntura. O IPI bem como os restantes indicadores de curto prazo ocupam igualmente um lugar de destaque como *input* para a produção noutros domínios estatísticos como as Contas Nacionais Trimestrais e a análise de conjuntura de forma integrada.





Tratam-se igualmente de indicadores importantes pelos requisitos a que o seu cálculo obriga, quer do ponto de vista dos recursos necessários, quer da frequência com que são compilados e ainda pelos padrões de qualidade e de rigor que os devem caracterizar. Por outro lado, constituem estatísticas que permitem a comparabilidade internacional, facto que as coloca num patamar de exigência elevado.

Nesta fase inicial os índices são divulgados para os seguintes agrupamentos de Actividades: Indústrias Extractivas; Indústrias Alimentares, Bebidas e Tabaco; Indústrias da Madeira, Fabricação de Papel e Pasta e Impressão; Fabricação de Coque, de Produtos Petrolíferos, de Produtos Químicos, Artigos de Borracha e Matérias Plásticas; Fabricação de Produtos Minerais Não Metálicos; Indústrias Metalúrgicas de Base e Fabricação de Produtos Metálicos; e Fabricação de Equipamentos (incluindo veículos automóveis e componentes). Procede-se ainda à divulgação regular dos Índices para os Grandes Agrupamentos Industriais: Bens de Consumo Não Duradouros; Bens de Equipamento; Bens Intermédios; Bens de Energia.

Informação adicional pode ser solicitada à Direcção de Estatísticas Sectoriais e de Empresas (DESE).





ÍNDICE DE PRODUÇÃO INDUSTRIAL – 1º Trimestre 2018

Variação Homóloga do IPI: 3,4%

Gráfico 1 – Índice de Produção Industrial (2011=100)

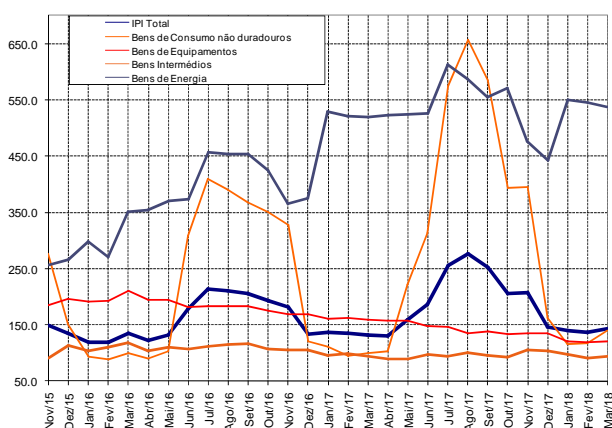

O Índice de Produção Industrial (IPI) apresentou neste trimestre uma tendência de aceleração, tendo alcançado 142,7% em Março depois de registar 136,0% e 140,1% em Fevereiro e Janeiro respectivamente. Em relação ao nível do trimestre anterior, que se situara em 186,4%, o IPI registou no trimestre em análise 139,6%.

Gráfico 2 – Variação homóloga do Índice de Produção Industrial (médias móveis de três meses) (2011=100)

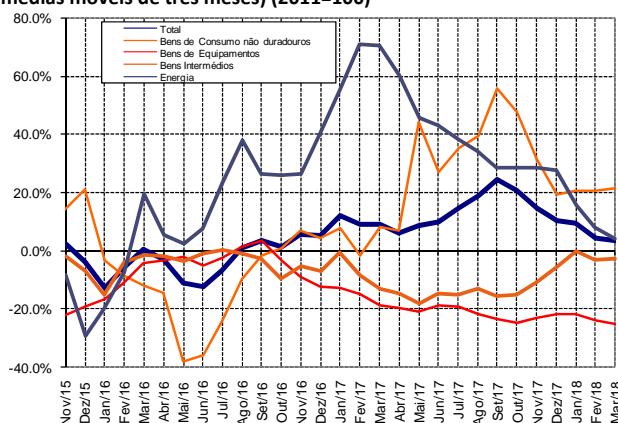

O IPI total apresentou em Março uma taxa de variação homóloga de 3,4%, o que compara com 4,3% e 9,4% registados em Fevereiro e Janeiro, respectivamente (a análise considera as taxas de variação homólogas calculadas sobre médias móveis de 3 meses). A taxa de variação homóloga do IPI tem revelado uma considerável recuperação das evoluções homólogas negativas registadas a partir do 4º trimestre de 2015, com mudança para valores positivos nos últimos meses do 3º trimestre de 2016.

O Grande Agrupamento Industrial (GAI) de Energia depois dum considerável abrandamento da variação homóloga de 19,7% em

Dezembro de 2015, recuperou para -7,5% em Fevereiro do mesmo ano, apresentando em seguida, crescimentos homólogos positivos no período entre Março de 2016 (19,7%) a Dezembro de 2017 (27,7). No trimestre em análise, as variações homólogas para este agrupamento foram de 4,0% em Março, 7,8% e 15,6% em Fevereiro e Janeiro respectivamente.

O Agrupamento de Bens de Consumo não Duradouros que alcançara (-3,4%) em Janeiro de 2016, registou no período representado, uma tendência de valores negativos da taxa de variação homóloga que apesar do comportamento irregular, recuperou para (-1,4%) em Setembro do mesmo ano, tendo desde então observado valores positivos. No trimestre em análise, este agrupamento alcançou 21,5% em Março, depois de observar 20,6% e 20,3% em Fevereiro e Janeiro respectivamente.

O agrupamento de Bens Intermédios que registara evoluções positivas menos acentuadas em Setembro e Outubro de 2015 tendo apresentado 0,7% e 9,2% respectivamente, assumiu uma tendência de valores negativos a partir de Outubro de 2015, tendo registado (-25,3%), continuando com a mesma tendência até ao trimestre em análise em que apresentou (-2,4%) em Março depois de (-2,9%) em Fevereiro e uma ténue variação homóloga positiva de 0,1% observados em Janeiro.

O agrupamento de Bens de Equipamentos apresentou em Janeiro de 2016, variação homóloga negativa de (-16,8%), tendo continuado com a mesma tendência até Julho de 2016 (-2,6%). No período entre Agosto e Setembro de 2016, este agrupamento apresentou variações homólogas positivas de 1,1% e 3,4% respectivamente, tendo em seguida continuado com a tendência negativa. No trimestre em análise as variações homólogas neste Agrupamento foram de (-25,2%) em Março depois de observar (-23,8% e -25,2%) em Fevereiro e Janeiro respectivamente.

Principais contribuições para a variação homóloga total

Para a variação homóloga de 3,4% registada em Março no total da Indústria, os Agrupamentos de Bens de Energia e dos Bens de Consumo Não Duradouros foram decisivos com contribuições positivas de 2,8 p.p. e 2,6 pontos percentuais (p.p.) respectivamente. Os Agrupamentos de Bens Intermédios e Bens de Equipamentos contribuíram com valores negativos de (-1,3 e -0,6 p.p.) respectivamente.

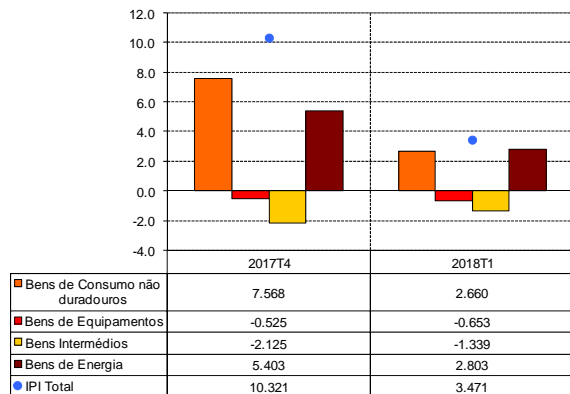
Gráfico 3 – Contribuições por Grandes Agrupamentos Industriais para a Taxa de Variação Homóloga Total do IPI

Em relação aos agrupamentos de 2 dígitos da CAE, verifica-se que no 1º trimestre de 2018, as divisões das Indústrias Alimentares, Bebidas e Tabaco e Indústrias Extractivas, contribuíram com valores positivos de 2,5 p.p. e 1,5 p.p. para a variação homóloga do IPI total. A divisão das Indústrias de Minerais Metálicos e Metalúrgica de Base contribuíram com valor negativo de (-0,3 p.p). As Indústrias do Coque, Produtos petrolíferos, Química e Borracha, Indústrias de Minerais não Metálicos e Indústrias da Madeira, papel e pasta, impressão contribuíram com valores tenuemente negativos.

Quadro 1 – Contribuições por Agrupamento de 2 Dígitos da CAE para a Taxa de Variação Homóloga Total do IPI.

Divisões	Actividades	2017T4	2018T1
05+06+07+08	Extractivas	4.549	1.513
10+11+12	Alimentares, Bebida, Tabaco	7.680	2.548
16+17+18	Madeira, Papel e pasta, Impressão	-1.087	-0.203
20+22	Coque, Produtos Petrolíferos, Químicas, Borracha e Mat. Plásticas	0.983	-0.041
23	Min_ Não Metálicos	-1.388	-0.059
24+25	Min_ Metálicos e Metalúrgica de Base	-0.427	-0.283
27+28	Equipamentos (inclui veículos automóveis e componentes)	0.011	-0.005
Total da Indústria		10.321	3.471

ÍNDICE DE PREÇOS NA PRODUÇÃO INDUSTRIAL – 1º Trimestre 2018

Varição Homóloga do IPPI Total: -6,2%

Gráfico 4 – Índice de Preços na Produção Industrial (2011=100)

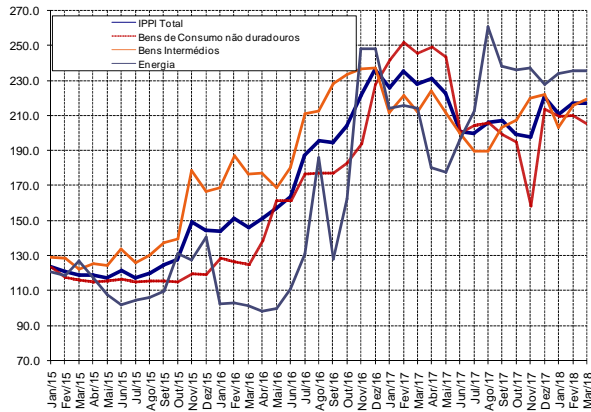

O Índice de Preços na Produção Industrial (IPPI) teve uma tendência irregular ao longo do 1º trimestre, tendo situado-se em 216,7% em Março, depois de registar 217,0% e 210,9% em Fevereiro e Janeiro respectivamente. Comparando com o trimestre anterior que se situara em 205,8%, verificou-se um aumento médio de preços na produção industrial em cerca de 9,2 p.p..

O IPPI apresentou em Março uma taxa de variação homóloga de (-6,4%), o que compara com as taxas de (-7,0%) e (-8,0%) observadas em Fevereiro e Janeiro, respectivamente (a análise considera as taxas de variação homólogas calculadas sobre médias móveis de 3 meses).

Gráfico 5 – Variação homóloga do Índice de Preços na Produção Industrial (médias móveis de três meses) (2011=100)

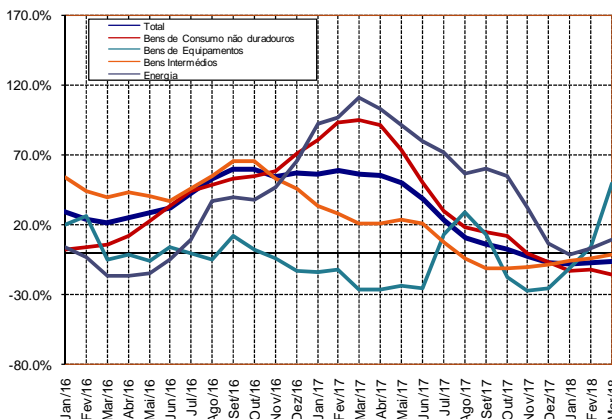

O Agrupamento de Bens de Equipamento observou em Março uma apreciação positiva de preço em cerca de 49,1% de pois de registar 4,1 % e (11,0%) em Fevereiro e Janeiro respectivamente. Agrupamento de Bens de Energia registou em Março uma taxa de variação homóloga positiva na ordem de 9,5%, depois de fixar-se em 2,8% e (-1,6%) em Fevereiro e Janeiro designadamente. Os de Bens de Consumo não Duradouro apresentou uma tendência de valores negativos das variações homólogas ao longo do presente trimestre tendo observado em Março cerca de (-15,5%) depois de observar (-12,3%) e (-12,4%) em Fevereiro e Janeiro respectivamente. O Agrupamento de Bens Intermédios observou variações homólogas negativas iniciadas em Agosto de 2017 em que situara-se em cerca de (-4,1%), tendo registado (-1,0%) em Março, uma considerável apreciação de preço em relação a (-4,3%) e (-5,8%) alcançados em Fevereiro e Janeiro respectivamente.

Principais contribuições para a variação homóloga total

No que se refere a principais contribuições para a variação homóloga negativa no 1º trimestre, verifica-se que os Agrupamentos Bens de Consumo não Duradouro com cerca de (-7,0 p.p) foram determinantes na variação negativa do IPPI total registado. Os Agrupamentos de Bens de Energia e Bens Intermédios contribuíram com valores positivos de 0,4 e 0,1 p.p. respectivamente.

Gráfico 6 – Contribuições por Grandes Agrupamentos Industriais para a Taxa de Variação Homóloga Total do IPPI

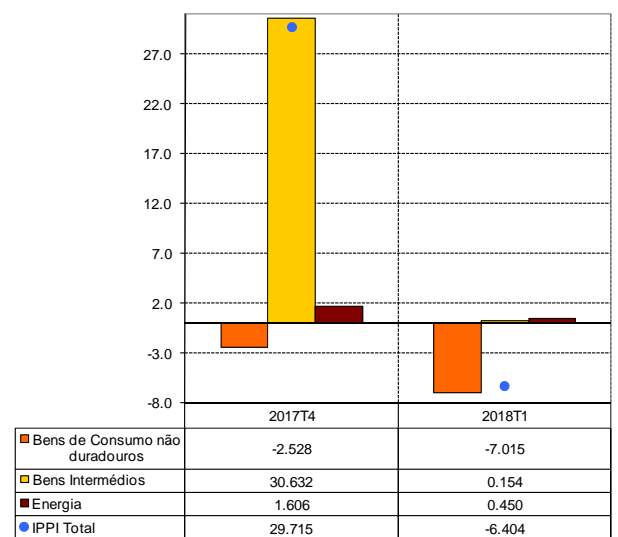



Considerando os Agrupamentos de 2 dígitos da CAE, as maiores contribuições positivas para a taxa de variação homóloga do trimestre em análise foi apresentada pelas Indústrias Extractivas (2,7 p.p). A divisão das Indústrias de Indústrias da Madeira, papel e pasta, Impressão contribuíram com valor tenuemente positivo aproximado a 0,3 p.p.. A divisão das Indústrias Alimentares, Bebidas e Tabaco contribuiu com valor negativo (-10,9 p.p.).

Quadro 2 – Contribuições por agrupamento de 2 Dígitos da CAE para a Taxa de Variação Homóloga Total do IPPI

Divisões	Actividades	2017T4	2018T1
05+06+07+08	Extractivas	30.120	2.671
10+11+12	Alimentares, Bebida, Tabaco	-2.838	-10.967
16+17+18	Madeira, Papel e pasta, Impressão	-0.214	0.255
20+22	Coque, Produtos Petrolíferos, Químicas, Borracha e Mat Plásticas	0.364	-0.008
23	Min_ Não Metálicos	-0.667	-0.412
24+25	Min_ Metálicos e Metalúrgica de Base	2.946	2.050
27+28	Equipamentos (inclui veículos automóveis e componentes)	0.005	0.007
Total da Indústria		29.715	-6.404



ÍNDICES DE ACTIVIDADE ECONÓMICA NA INDÚSTRIA – 1º Trimestre 2018

ÍNDICE DE VOLUME DE NEGÓCIOS

Variação Homóloga do IVN Total: 2,1%

Gráfico 7 – Índice de Volume de Negócios da Indústria (2011=100)

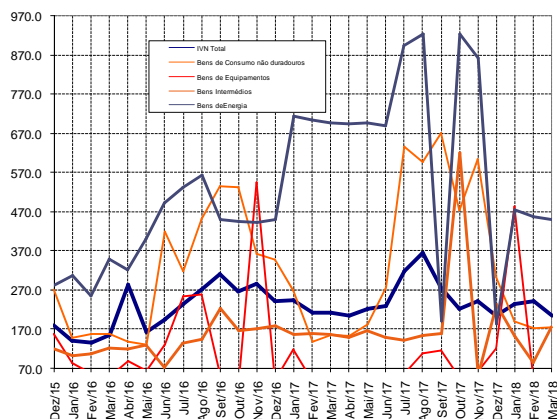

O Índice de Volume de Negócios da Indústria (IVNI) apresentou neste trimestre uma tendência de comportamento irregular, tendo alcançado Janeiro 234,6%, acelerando para 241,2% em Fevereiro e abrandando para 203,6% em Março.

O IVNI apresentou em Março uma taxa de variação homóloga de 2,1%, o que representa um aumento em 4,5 p.p. face à taxa observada em Fevereiro (a análise considera as taxas de variação homólogas calculadas sobre médias móveis de 3 meses).

O Agrupamento de Bens de Consumo não Duradouro registou em Março uma taxa de variação homóloga negativa de (-4,7 p.p.), alterando a tendência das taxas de variação homóloga positivas registadas ao longo do trimestre anterior. O Agrupamento de Bens de Energia apresentou variações homólogas negativas com tendência irregular ao longo do trimestre em análise, tendo alcançado (-34,6%) em Março depois de passar por (-40,6% e -5,5%) em Fevereiro e Janeiro respectivamente. O Agrupamento de Bens Intermédios que registou (-12,7%) em Março, aumentou a variação negativa registada em Fevereiro de (-4,9%) depois de alcançar (-3,4%) em Janeiro.

Principais contribuições para a variação homóloga total

No trimestre em análise, o Agrupamento Bens de Consumo não Duradouro e Bens Intermédios que contribuíram com cerca de 3,0 p.p. e 1,1 p.p., foram determinantes para a taxa de variação homóloga do IVNI total. Os Bens de Energia contribuíram com cerca de (-1,2 p.p.). O Agrupamento de Bens de Equipamentos contribuíram com valor ténue negativo de 0,7 p.p..

Gráfico 8 – Contribuições por Grandes Agrupamentos Industriais para a Taxa de Variação Homóloga Total do IVNI

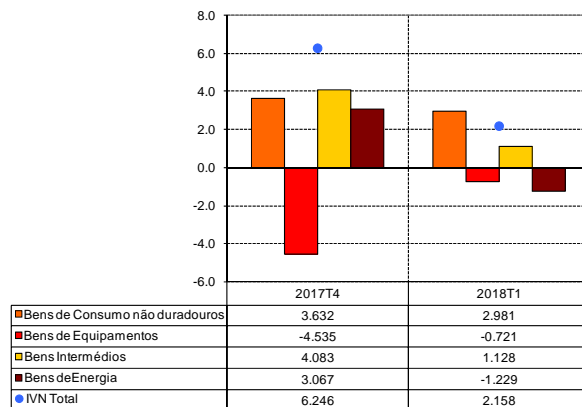

Considerando os agrupamentos a 2 dígitos da CAE, no 1º trimestre de 2018, as divisões das Indústrias Alimentares, Bebidas e Tabacos contribuíram com cerca de 4,2 p.p. para a taxa de variação homóloga do IVNI total. As Indústrias Extractivas e das Indústrias do Coqué, produtos petrolíferos, químicas, borrachas e matérias plásticas contribuíram com valores ténues positivos de 0,1 p.p.. As Indústrias de Minerais não Metálicos e Indústrias de Minerais Metálicos e Metalúrgica de Base contribuíram com valores negativos de (-1,4 e -0,9 p.p.) respectivamente.

Quadro 3– Contribuições por agrupamento de 2 Dígitos da CAE para a Taxa de Variação Homóloga Total do IVNI

Divisões	Actividades	2017T4	2018T1
05+06+07+08	Extractivas	5.176	0.138
10+11+12	Alimentares, Bebida, Tabaco	3.690	4.243
16+17+18	Madeira, Papel e pasta, Impressão	-0.081	-0.052
20+22	Coque, Produtos Petrolíferos, Químicas, Borracha e Mat. Plásticas	0.123	0.118
23	Min_ Não Metálicos	-1.805	-1.418
24+25	Min_ Metálicos e Metalúrgica de Base	-0.864	-0.864
27+28	Equipamentos (inclui veículos automóveis e componentes)	0.006	-0.007
Total da Indústria		6.246	2.158

ÍNDICE DE EMPREGO, HORAS TRABALHADAS E REMUNERAÇÕES

Variação Homóloga do INPS Total: 16,3%

Variação Homóloga do IHT Total: 7,6%

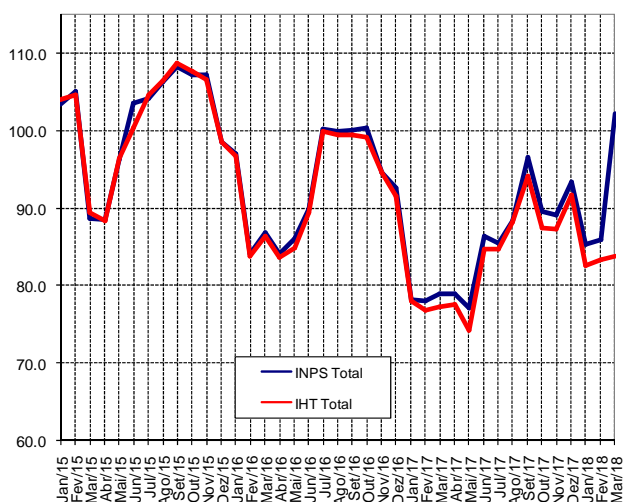
Gráfico 8– Índice de Emprego e de Horas trabalhadas (2011=100)

Os índices de Emprego (INPS) e de Horas Trabalhadas (IHT) têm evoluído de modo semelhante durante o período representado, apesar de ligeiro afastamento das trajetórias destas variáveis registado no período compreendido entre Janeiro á Março de 2017, notando-se um maior aumento do volume de emprego face às horas trabalhadas. No período entre Janeiro e Maio de 2018 denota-se um considerável afastamento entre as duas linhas com um incremento dos índices de Emprego face aos das horas trabalhadas.

O Índice de Emprego na Indústria, teve uma tendência de crescimento ao longo do presente trimestre tendo situado-se em 85,4% em Janeiro, progredindo para 86,0% e 102,2% em Fevereiro e Março respectivamente.

O índice de Horas Trabalhadas (IHT) teve uma trajetória semelhante, tendo alcançado 83,8% em Março, um ligeiro incremento face aos valores de 83,4% e 83,7% apresentados em Fevereiro e Janeiro respectivamente.

No presente trimestre, a variação homóloga do INPS foi de 16,3%. A variação homóloga do IHT foi de 7,6%, valor inferior em cerca de 9,0 p.p. em relação a variação do INPS.

Principais contribuições para a variação homóloga total

Por Grandes Agrupamentos Industriais (GAI), Os Bens de Consumo não duradouro e Intermédios contribuíram com valores positivo de 8,3 p.p. e 1,2 p.p. para a variação homóloga do IHT total. Os Bens de Energia contribuíram com valor negativo de (-1,5 p.p.) para IHT. Em relação ao INPS, o Agrupamento de Bens de Consumo não Duradouro e Bens de Equipamento com cerca de 8,4 p.p. e 6,2 p.p., determinou o valor positivo alcançado. Os Bens Intermédios e Bens de Energia contribuíram com valores positivos de (1,0 e 0,6 p.p.) para o INPS respectivamente. Por Agrupamentos da CAE a 2 dígitos, a divisão das Indústrias Alimentares e Bebidas contribuíram com cerca de 10,3 p.p. e 10,0 p.p. para a variação homóloga do INPS total e IHT total respectivamente. A divisão das indústrias de Minerais Metálicos

e Metalúrgica de Base contribuiu com cerca de 6,1 p.p. para o INPS e cerca de (-0,5 p.p) para o IHT. A contribuição dos restantes agrupamentos não foi significativo tanto para o INPS como para o IHT.

Quadro 4– Contribuições por agrupamento de 2 Dígitos da CAE para a Taxa de Variação Homóloga Total do INPS

Divisões	Actividades	2017T4	2018T1
05+06+07+08	Extractivas	0.209	0.527
10+11+12	Alimentares, Bebida, Tabaco	-4.683	10.256
16+17+18	Madeira, Papel e pasta, Impressão	-0.104	-0.140
20+22	Coque, Produtos Petrolíferos, Químicas, Borracha e Mat_Plásticas	-0.192	-0.192
23	Min_ Não Metálicos	-0.309	-0.235
24+25	Min_ Metálicos e Metalúrgica de Base	-0.300	6.137
27+28	Equipamentos (inclui veículos automóveis e componentes)	0.000	-0.004
Total da Indústria		-5.381	16.349

Quadro 5– Contribuições por agrupamento de 2 Dígitos da CAE para a Taxa de Variação Homóloga Total do IHT

Divisões	Actividades	2017T4	2018T1
05+06+07+08	Extractivas	-1.955	-1.593
10+11+12	Alimentares, Bebida, Tabaco	-3.794	10.088
16+17+18	Madeira, Papel e pasta, Impressão	-0.260	0.076
20+22	Coque, Produtos Petrolíferos, Químicas, Borracha e Mat_Plásticas	-0.178	-0.223
23	Min_ Não Metálicos	0.002	-0.227
24+25	Min_ Metálicos e Metalúrgica de Base	-0.328	-0.457
27+28	Equipamentos (inclui veículos automóveis e componentes)	0.001	-0.005
Total da Indústria		-6.511	7.659

Variação Homóloga do IREM Total: 8,2%

Gráfico9– Índice de Remunerações (2011=100)

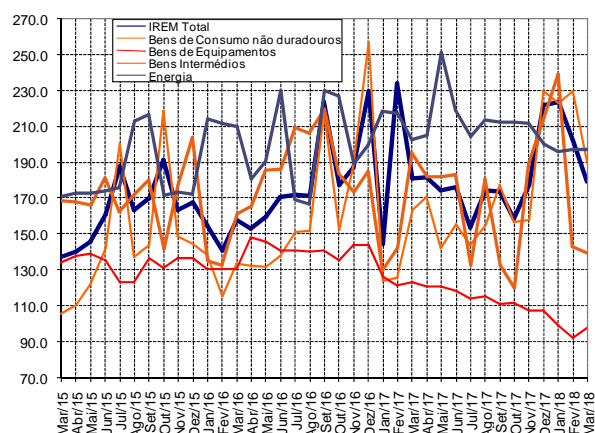

O Índice de Remunerações (IREM) teve uma tendência de abrandamento ao longo do 1º trimestre, tendo registado 223,6% em Janeiro, desacelerando para 177,5% e 202,4% em Fevereiro, continuando com a mesma tendência em Março com cerca de 179,5%.

Em Março, a taxa de variação homóloga das Remunerações para o total da Indústria foi de 8,2% (a análise considera as taxas de variação homólogas calculadas sobre médias móveis de 3 meses).

Gráfico 10– Contribuições por Grandes Agrupamentos Industriais para a Taxa de Variação Homóloga Total do IREM.

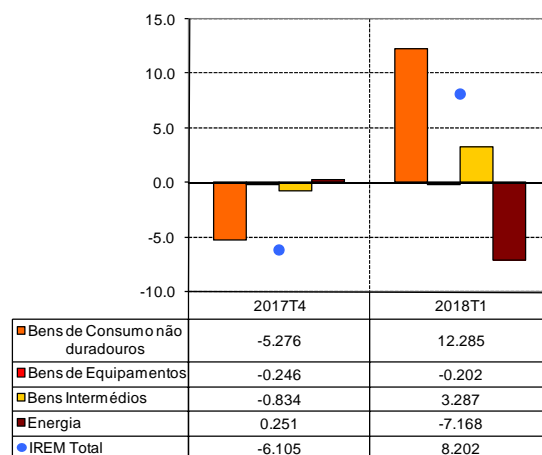

Considerando as contribuições dos GAI, no 1º trimestre de 2018, as contribuições positivas dos Agrupamentos de Bens de Consumo não Duradouro e Bens Intermedios com cerca de 12,3 e 3,3 p.p. respectivamente, foram determinantes na taxa de



variação homóloga positiva do IREM total. O Agrupamento de Bens de Energia contribuiu com valor negativo de (-7,2 p.p.).

Por Agrupamentos a 2 dígitos da CAE, os Agrupamentos das Indústrias Alimentares, Bebidas e Tabaco contribuíram com cerca de 12,3 p.p.). A divisão das As Indústrias do Coque, produtos petrolíferos, Químicas, Borracha e Matérias plásticas contribuíram com um valor de 3,9 p.p.. A divisão das Indústrias de Minerais Metálicos e Metalúrgica de Base contribuiu com (1,9 p.p.). A contribuição das Indústrias de Equipamentos, das Madeiras, papel e pasta, Impressão foi quase nula.

Quadro 6– Contribuições por agrupamento de 2 Dígitos da CAE para a Taxa de Variação Homóloga Total do IREM

Divisões	Actividades	2017T4	2018T1
05+06+07+08	Extractivas	1.261	-9.995
10+11+12	Alimentares, Bebida, Tabaco	-3.003	12.302
16+17+18	Madeira, Papel e pasta, Impressão	0.001	0.082
20+22	Coque, Produtos Petrolíferos, Químicas, Borracha e Mat. Plásticas	0.088	3.937
23	Min_ Não Metálicos	-0.379	-0.098
24+25	Min_ Metálicos e Metalúrgica de Base	-4.090	1.967
27+28	Equipamentos (inclui veículos automóveis e componentes)	0.018	0.007
Total da Indústria		-6.105	8.202



ANEXO – QUADROS DE RESULTADOS





ÍNDICE DE PRODUÇÃO INDUSTRIAL

Período	Total	GAI				Agrupamentos de Indústrias							
		Bens de Consumo Não Duradouros	Bens de Equipamentos	Bens Intermedios	Bens de Energia	Extractivas	Alimentares, Bebida, Tabaco	Madeira, Papel e pasta, Impressão	Coque, Produtos Petrolíferos, Químicas, Borracha e Matérias Plásticas	Minerais Não Metálicos	Minerais Metálicos e Metalúrgica de Base	(inclui veículos automóveis e	
2011	100.0	100.0	100.0	100.0	100.0	100.0	100.0	100.0	100.0	100.0	100.0	100.0	
2012	110.4	96.3	100.8	99.1	237.5	194.6	97.2	75.2	90.9	112.2	103.1	88.3	
2013	122.4	163.8	144.4	94.1	224.6	181.6	137.3	92.0	90.2	103.7	100.9	42.7	
2014	156.5	223.4	240.1	112.1	313.4	248.6	172.6	191.7	182.5	160.0	106.5	58.1	
2015	163.7	254.3	195.1	113.8	307.8	234.6	195.2	215.7	210.0	176.3	101.6	63.0	
2016	160.0	233.3	184.9	110.7	342.6	240.2	186.3	197.6	126.1	184.4	103.6	18.9	
2017	185.2	309.1	147.3	96.5	531.8	364.0	213.2	136.5	151.8	110.9	101.6	18.9	

Índices mensais

Mar/16	134.5	100.5	210.7	118.1	350.4	249.5	120.6	179.5	156.4	142.3	105.9	10.0
Abr/16	122.5	89.5	194.0	103.2	353.8	250.8	95.1	192.4	139.5	151.5	99.0	14.0
Mai/16	131.7	103.6	195.1	110.0	370.9	267.2	108.3	141.3	106.1	169.9	105.8	18.0
Jun/16	179.0	308.6	182.3	107.6	374.2	265.3	231.9	165.6	86.8	172.3	100.5	12.0
Jul/16	213.1	408.9	182.9	111.9	456.5	317.1	292.3	154.0	75.7	203.9	104.3	20.1
Ago/16	210.9	390.4	183.2	115.8	454.2	322.2	283.8	202.1	55.2	203.4	104.0	24.1
Set/16	206.1	367.8	182.9	116.8	453.1	320.0	271.2	214.6	92.2	201.4	102.7	20.1
Out/16	193.3	349.4	175.9	107.7	425.0	300.9	245.4	206.1	153.4	178.4	103.8	8.0
Nov/16	180.8	327.6	169.2	105.1	365.1	264.4	233.0	265.3	72.9	167.4	100.7	12.0
Dez/16	133.2	121.1	168.6	106.0	375.7	269.7	109.3	228.8	85.7	172.2	103.6	4.0
Jan/17	137.1	111.3	161.1	95.5	528.7	365.2	97.6	124.5	137.7	98.2	102.9	8.0
Fev/17	135.2	95.7	162.5	99.5	520.5	357.9	104.7	94.7	122.5	81.4	96.8	14.0
Mar/17	132.5	99.3	159.5	94.2	518.9	363.4	85.5	175.9	128.8	90.0	103.4	10.0
Abr/17	130.4	102.7	156.8	89.3	522.0	359.1	83.9	183.2	139.8	104.4	97.8	8.0
Mai/17	158.7	221.0	158.0	88.8	524.1	363.3	149.6	54.5	142.5	110.1	106.4	24.1
Jun/17	186.2	313.3	148.0	97.2	525.9	360.9	210.3	155.9	146.7	102.3	109.5	18.1
Jul/17	254.9	574.8	145.6	94.9	612.0	415.6	365.3	73.0	131.8	123.4	104.0	32.1
Ago/17	275.7	656.2	134.6	100.7	586.5	401.3	416.8	173.3	171.2	129.3	99.7	34.1
Set/17	253.0	583.9	138.7	96.4	554.5	381.0	372.5	178.4	154.5	120.5	96.9	24.1
Out/17	205.7	392.7	133.7	92.3	570.6	357.7	261.1	133.1	184.5	130.6	101.7	12.0
Nov/17	206.5	395.0	134.3	105.6	475.3	328.5	275.1	145.6	198.9	123.7	98.8	20.1
Dez/17	146.9	162.9	134.4	104.0	442.6	313.8	135.8	146.1	163.2	116.9	101.4	22.1
Jan/18	140.1	116.1	120.9	97.1	549.3	370.8	105.3	116.2	144.7	102.4	99.4	18.1
Fev/18	136.0	116.9	119.6	91.0	544.6	372.0	102.5	103.5	149.1	68.8	95.4	16.0
Mar/18	142.7	139.2	120.8	94.0	537.7	365.6	108.5	125.6	148.4	99.5	104.9	20.1





ÍNDICE DE PRODUÇÃO INDUSTRIAL

Taxa de variação mensal (mm3)

Período	Total	GAI				Agrupamentos de Indústrias							
		Bens de Consumo Não Duradouros	Bens de Equipamentos	Bens Intermediários	Bens de Energia	Extractivas	Alimentares, Bebida, Tabaco	Madeira, Papel e pasta, Impressão	Coque, Produtos Petrolíferos, Químicas, Borracha e Matérias Plásticas	Minerais Não Metálicos	Minerais Metálicos e Metalúrgica de Base	Equipamentos (inclui veículos automóveis e componentes)	
Mar/16	-0.2%	-15.1%	2.5%	1.5%	10.2%	8.5%	-4.3%	-1.8%	-10.1%	-8.8%	0.8%	-38.8%	
Abr/16	1.1%	-1.4%	0.4%	-0.1%	6.0%	7.2%	-0.8%	-5.5%	5.6%	-1.3%	-1.6%	-26.6%	
Mai/16	3.5%	5.2%	0.5%	0.1%	10.3%	8.9%	4.2%	-9.7%	-30.9%	3.3%	2.7%	-39.1%	
Jun/16	11.5%	70.9%	-4.7%	-3.2%	2.2%	2.1%	34.3%	-2.7%	-17.3%	6.5%	-1.7%	4.8%	
Jul/16	20.9%	63.7%	-1.9%	2.7%	9.3%	8.5%	45.3%	-7.7%	-19.2%	10.6%	1.7%	13.6%	
Ago/16	15.1%	34.9%	-2.1%	1.7%	6.9%	6.5%	27.8%	13.2%	-18.9%	6.1%	-0.6%	12.0%	
Set/16	4.5%	5.3%	0.1%	2.7%	6.1%	6.0%	4.9%	9.4%	2.5%	5.0%	0.7%	14.3%	
Out/16	-3.1%	-5.1%	-1.3%	-1.2%	-2.3%	-1.7%	-5.5%	9.1%	34.8%	-4.2%	-0.2%	-18.7%	
Nov/16	-4.9%	-5.7%	-2.6%	-3.1%	-6.7%	-6.1%	-6.3%	10.1%	5.9%	-6.2%	-1.1%	-23.1%	
Dez/16	-12.6%	-23.6%	-2.7%	-3.3%	-6.2%	-5.7%	-21.6%	2.1%	-2.1%	-5.3%	0.3%	-40.0%	
Jan/17	-11.1%	-29.8%	-2.9%	-3.9%	8.9%	7.7%	-25.2%	-11.7%	-5.0%	-15.5%	-0.3%	0.0%	
Fev/17	-10.1%	-41.4%	-1.4%	-1.8%	12.2%	10.4%	-29.2%	-27.6%	16.7%	-19.6%	-1.3%	8.3%	
Mar/17	-0.2%	-6.7%	-1.8%	-3.9%	10.0%	9.4%	-7.6%	-11.8%	12.5%	-23.4%	-0.1%	23.1%	
Abr/17	-1.6%	-2.8%	-0.9%	-2.1%	-0.4%	-0.6%	-4.7%	14.9%	0.6%	2.3%	-1.7%	0.0%	
Mai/17	5.9%	42.1%	-0.9%	-3.8%	0.2%	0.5%	16.4%	-8.8%	5.1%	10.4%	3.2%	31.3%	
Jun/17	12.7%	50.6%	-2.4%	1.1%	0.4%	-0.2%	39.1%	-4.8%	4.3%	4.0%	2.0%	19.0%	
Jul/17	26.2%	74.1%	-2.4%	2.0%	5.7%	5.2%	63.4%	-28.0%	-1.9%	6.0%	2.0%	48.0%	
Ago/17	19.5%	39.2%	-5.2%	4.2%	3.8%	3.3%	36.9%	41.9%	6.8%	5.7%	-2.1%	13.5%	
Set/17	9.3%	17.5%	-2.2%	-0.3%	1.7%	1.7%	16.3%	5.6%	1.7%	5.1%	-4.0%	7.1%	
Out/17	-6.3%	-10.0%	-2.9%	-0.9%	-2.4%	-4.8%	-9.0%	14.2%	11.5%	1.9%	-0.8%	-22.2%	
Nov/17	-9.4%	-16.0%	-0.1%	1.7%	-6.5%	-6.4%	-13.5%	-5.7%	5.4%	-1.5%	-0.3%	-20.0%	
Dez/17	-15.9%	-30.7%	-1.1%	2.6%	-7.0%	-6.3%	-26.0%	-7.1%	1.6%	-1.0%	1.5%	-3.6%	
Jan/18	-11.7%	-29.1%	-3.2%	1.6%	-1.4%	1.3%	-23.2%	-4.0%	-7.3%	-7.6%	-0.8%	11.1%	
Fev/18	-14.3%	-41.3%	-3.8%	-4.7%	4.7%	4.3%	-33.4%	-10.3%	-9.8%	-16.0%	-1.1%	-6.7%	
Mar/18	-1.0%	-6.0%	-3.6%	-3.4%	6.2%	4.9%	-7.9%	-5.6%	-3.3%	-6.1%	1.2%	-3.6%	





ÍNDICE DE PRODUÇÃO INDUSTRIAL

Taxa de variação homóloga (mm3)

Período	Total	GAI				Agrupamentos de Indústrias							
		Bens de Consumo Não Duradouros	Bens de Equipamentos	Bens Intermediários	Bens de Energia	Extractivas	Alimentares, Bebida, Tabaco	Madeira, Papel e pasta, Impressão	Coque, Produtos Petroliíferos, Químicas, Borracha e Matérias Plásticas	Minerais Não Metálicos	Minerais Metálicos e Metalúrgica de Base	Equipamentos (inclui veículos automóveis e componentes)	
Mar/16	0.4%	-11.9%	-4.4%	-1.0%	19.7%	8.5%	-8.8%	8.1%	11.5%	22.8%	0.3%	-39.5%	
Abr/16	-2.8%	-14.2%	-3.3%	-1.7%	5.3%	-1.4%	-6.8%	-5.0%	-5.7%	10.7%	-0.1%	-57.7%	
Mai/16	-10.9%	-37.9%	-2.2%	-3.3%	2.2%	-2.1%	-22.7%	-10.6%	-43.7%	7.8%	-0.2%	-75.1%	
Jun/16	-12.3%	-35.9%	-5.0%	-0.9%	7.8%	2.8%	-24.6%	-16.1%	-53.7%	11.2%	0.3%	-74.5%	
Jul/16	-6.6%	-24.0%	-2.6%	0.6%	23.5%	15.7%	-15.3%	-41.3%	-61.7%	14.8%	2.2%	-70.5%	
Ago/16	1.1%	-9.7%	1.1%	-0.7%	38.1%	25.3%	-4.0%	-34.9%	-70.0%	18.2%	2.9%	-70.1%	
Set/16	3.4%	-1.4%	3.4%	-2.5%	26.6%	20.0%	-0.2%	-25.8%	-64.9%	20.6%	3.7%	-72.8%	
Out/16	1.4%	0.8%	-3.6%	-9.4%	26.2%	20.8%	-2.4%	-4.1%	-58.0%	-8.5%	2.1%	-78.2%	
Nov/16	5.6%	7.0%	-9.0%	-5.1%	26.5%	24.5%	5.3%	-2.8%	-51.0%	-15.7%	0.8%	-82.0%	
Dez/16	5.2%	4.5%	-12.6%	-6.6%	40.7%	34.6%	2.8%	5.0%	-53.8%	-22.1%	-0.1%	-87.4%	
Jan/17	11.8%	7.6%	-13.0%	-0.5%	54.8%	51.9%	7.1%	-6.4%	-41.1%	-14.8%	-0.3%	-85.4%	
Fev/17	8.9%	-1.5%	-15.1%	-7.8%	70.9%	63.8%	-4.9%	-26.9%	-43.6%	-29.5%	-0.5%	-83.1%	
Mar/17	9.0%	8.2%	-18.8%	-12.7%	70.6%	65.2%	-8.2%	-34.3%	-29.4%	-40.7%	-1.4%	-66.0%	
Abr/17	6.0%	6.7%	-19.8%	-14.5%	60.2%	53.3%	-11.8%	-20.2%	-32.8%	-38.6%	-1.5%	-53.6%	
Mai/17	8.5%	44.0%	-20.9%	-17.8%	45.6%	41.5%	-1.5%	-19.4%	2.3%	-34.3%	-1.0%	0.0%	
Jun/17	9.7%	27.0%	-19.0%	-14.2%	43.0%	38.3%	2.0%	-21.2%	29.1%	-35.8%	2.8%	13.6%	
Jul/17	14.5%	35.1%	-19.4%	-14.8%	38.3%	34.1%	14.7%	-38.5%	56.7%	-38.5%	3.0%	48.0%	
Ago/17	18.9%	39.4%	-21.9%	-12.7%	34.2%	30.2%	22.8%	-22.9%	106.5%	-38.8%	1.4%	50.0%	
Set/17	24.4%	55.5%	-23.7%	-15.2%	28.5%	24.9%	36.3%	-25.6%	105.0%	-38.7%	-3.3%	40.6%	
Out/17	20.3%	47.4%	-24.9%	-14.9%	28.5%	20.9%	31.2%	-22.2%	69.5%	-34.8%	-3.9%	34.6%	
Nov/17	14.6%	31.3%	-23.0%	-10.7%	28.7%	20.5%	21.2%	-33.4%	68.8%	-31.5%	-3.2%	40.0%	
Dez/17	10.2%	19.1%	-21.7%	-5.3%	27.7%	19.8%	14.3%	-39.3%	75.2%	-28.3%	-2.0%	125.0%	
Jan/18	9.4%	20.3%	-21.9%	0.1%	15.6%	12.7%	17.3%	-34.1%	71.1%	-21.6%	-2.5%	150.0%	
Fev/18	4.3%	20.6%	-23.8%	-2.9%	7.8%	6.4%	10.2%	-18.3%	32.2%	-18.1%	-2.4%	115.4%	
Mar/18	3.4%	21.5%	-25.2%	-2.4%	4.0%	2.0%	9.9%	-12.6%	13.7%	0.4%	-1.1%	68.8%	





ÍNDICE DE PREÇOS NA PRODUÇÃO INDUSTRIAL

Período	Total	GAI				Agrupamentos de Indústrias						
		Bens de Consumo Não Duradouros	Bens de Equipamentos	Bens Intermediários	Bens de Energia	Extractivas	Alimentares, Bebida, Tabaco	Madeira, Papel e pasta, Impressão	Petrolíferos, Químicas, Borracha e Matérias	Minerais Não Metálicos	Minerais Metálicos e Metalúrgica	de Base (inclui veículos automóveis e
2011	100.0	100.0		100.0	100.0	100.0	100.0	100.0	100.0	100.0	100.0	100.0
2012	95.3	108.3		89.6	102.9	101.9	105.2	105.5	109.0	87.7	79.7	106.4
2013	105.9	121.7		100.2	106.0	133.2	116.2	144.8	109.2	87.4	80.5	133.9
2014	109.0	129.9	109.2	96.7	118.8	136.1	122.1	122.8	106.0	94.8	84.9	111.9
2015	128.1	123.8	117.3	136.7	117.5	194.2	119.7	128.1	107.9	102.5	109.7	120.1
2016	167.7	171.4	115.2	176.0	140.1	230.9	173.5	148.2	134.7	129.7	136.5	118.0
2017	214.6	215.6	100.9	210.0	221.0	454.8	196.7	160.8	193.2	141.2	174.8	103.3

Índices mensais

Mar/16	145.7	125.0	105.6	176.6	101.0	242.9	132.7	145.8	110.1	115.7	103.4	108.2
Abr/16	151.1	138.6	105.6	176.9	98.1	238.0	143.8	149.5	111.6	113.3	103.8	108.2
Mai/16	156.9	161.6	103.0	168.4	99.5	207.4	161.0	150.7	116.5	119.0	107.1	105.5
Jun/16	163.7	161.5	105.6	179.9	110.7	247.8	161.2	152.0	117.3	120.3	107.8	108.2
Jul/16	186.9	176.9	95.8	211.0	130.7	290.7	176.3	155.4	155.3	124.7	142.9	98.1
Ago/16	195.5	177.2	97.6	212.7	186.1	333.1	174.1	137.9	160.0	130.4	159.4	100.0
Set/16	194.4	177.2	155.1	228.1	127.7	271.3	185.9	143.0	161.3	130.4	168.7	158.9
Out/16	203.9	183.0	105.4	233.3	162.3	302.3	192.0	141.4	164.3	142.0	171.6	108.0
Nov/16	221.8	194.0	98.6	236.4	248.0	379.2	199.7	153.7	165.5	146.4	177.0	101.0
Dez/16	236.2	227.9	198.4	237.1	248.2	379.3	225.0	157.5	167.2	146.4	178.5	203.3
Jan/17	226.1	242.2	79.5	211.2	214.2	322.9	220.3	189.7	199.3	154.1	169.8	81.4
Fev/17	235.2	252.0	75.4	221.3	215.9	335.9	234.1	157.2	198.8	154.7	172.1	77.3
Mar/17	227.9	245.5	79.2	212.2	214.1	327.1	223.8	148.1	194.4	154.4	172.8	81.2
Abr/17	231.1	249.1	79.2	223.8	180.2	352.0	224.6	173.2	200.4	131.2	172.8	81.2
Mai/17	222.8	243.6	81.6	211.7	177.6	308.4	216.2	197.8	197.8	139.3	178.9	83.6
Jun/17	200.9	200.3	74.1	199.8	195.6	305.8	186.3	136.2	181.6	145.5	165.0	75.9
Jul/17	199.6	204.2	186.9	189.6	212.3	300.8	186.5	150.9	189.9	135.8	161.5	191.4
Ago/17	205.8	205.9	122.9	189.6	260.5	334.9	187.3	150.9	195.4	134.6	165.7	125.9
Set/17	206.9	199.4	82.8	203.0	238.2	349.8	181.6	153.6	180.9	138.5	176.3	84.8
Out/17	199.1	195.0	89.8	207.2	236.1	2026.7	182.4	21.2	141.4	131.5	180.8	92.0
Nov/17	197.5	158.2	89.8	219.9	237.3	395.8	148.6	182.3	200.8	137.2	183.0	92.0
Dez/17	220.7	213.8	122.6	221.9	227.6	383.8	190.4	182.2	272.0	134.8	182.4	125.6
Jan/18	210.9	209.6	122.6	203.3	233.9	354.1	189.7	182.1	174.1	154.0	162.0	125.6
Fev/18	217.0	210.0	122.6	215.6	235.5	362.2	190.6	180.8	189.3	133.5	189.3	125.6
Mar/18	216.9	205.4	104.1	219.4	235.7	362.4	188.5	205.3	182.0	138.6	189.8	106.6





ÍNDICE DE PREÇOS NA PRODUÇÃO INDUSTRIAL

Taxa de variação mensal (mm3)

Período	Total	GAI				Agrupamentos de Indústrias						
		Bens de Consumo Não Duradouros	Bens de Equipamentos	Bens Intermedios	Bens de Energia	Extractivas	Alimentares, Bebida, Tabaco	Madeira, Papel e pasta, Impressão	Coque, Produtos Petroliferos, Químicas, Borracha e Matérias Plásticas	Minerais Não Metálicos	Minerais Metálicos e Metalúrgica de Base	Equipamentos (inclui veículos automóveis e componentes)

Mar/16	0.3%	1.5%	1.9%	-11.4%	-0.8%	2.8%	-1.1%	-1.8%	1.5%	-5.5%	-20.9%
Abr/16	1.7%	2.7%	1.6%	-1.3%	1.8%	3.2%	0.8%	-1.1%	-1.7%	-1.8%	0.0%
Mai/16	1.3%	9.1%	-3.5%	-1.0%	-8.6%	7.0%	1.1%	0.5%	0.3%	-0.2%	-0.8%
Jun/16	4.0%	8.6%	0.6%	3.2%	0.7%	6.5%	1.4%	2.1%	1.3%	1.4%	0.0%
Jul/16	7.6%	8.3%	6.5%	10.6%	7.6%	7.0%	1.3%	12.7%	3.2%	12.3%	-3.1%
Ago/16	7.6%	3.1%	7.9%	25.4%	16.8%	2.6%	-2.8%	11.2%	3.1%	14.6%	-1.7%
Set/16	5.6%	3.0%	8.0%	4.0%	2.7%	4.8%	-2.0%	10.2%	2.7%	14.9%	16.5%
Out/16	3.0%	1.1%	3.4%	7.1%	1.3%	2.9%	-3.2%	1.9%	4.5%	6.1%	2.8%
Nov/16	4.4%	3.1%	3.5%	13.0%	5.1%	4.6%	3.7%	1.1%	4.0%	3.5%	0.3%
Dez/16	6.7%	9.1%	1.3%	22.4%	11.3%	6.8%	3.3%	1.2%	3.8%	1.9%	12.1%
Jan/17	3.3%	9.8%	-3.1%	7.9%	1.9%	4.6%	10.7%	7.0%	2.8%	-0.3%	-6.4%
Fev/17	1.9%	8.7%	-2.2%	-4.5%	-4.0%	5.3%	0.7%	6.3%	1.9%	-0.9%	-6.2%
Mar/17	-1.2%	2.4%	-3.7%	-5.0%	-5.0%	-0.2%	-1.9%	4.8%	1.8%	-1.1%	-33.7%
Abr/17	0.7%	0.9%	2.0%	-5.3%	3.0%	0.6%	-3.3%	0.2%	-5.0%	0.6%	-0.1%
Mai/17	-1.8%	-1.1%	-1.5%	-6.3%	-2.7%	-2.6%	8.5%	-0.2%	-3.5%	1.3%	2.7%
Jun/17	-4.0%	-6.1%	-1.9%	-3.2%	-2.2%	-5.6%	-2.3%	-2.2%	-2.1%	-1.5%	-2.1%
Jul/17	-4.8%	-6.5%	-5.4%	5.8%	-5.3%	-6.1%	-4.4%	-1.8%	1.1%	-2.2%	45.8%
Ago/17	-2.7%	-5.8%	-3.7%	14.2%	2.9%	-4.9%	-9.7%	-0.4%	-1.1%	-2.6%	12.1%
Set/17	1.0%	-0.2%	0.6%	6.4%	4.7%	-0.8%	4.0%	-0.1%	-1.7%	2.3%	2.3%
Out/17	-0.1%	-1.5%	3.0%	3.3%	175.1%	-0.7%	-28.5%	-8.6%	-1.0%	3.8%	-24.7%
Nov/17	-1.4%	-7.9%	5.0%	-3.2%	2.2%	-7.0%	9.6%	1.0%	0.6%	3.3%	-11.2%
Dez/17	2.3%	2.6%	3.0%	-1.5%	1.2%	1.7%	8.0%	17.4%	-0.9%	1.1%	15.2%
Mar/16	0.3%	1.5%	1.9%	-11.4%	-0.8%	2.8%	-1.1%	-1.8%	1.5%	-5.5%	-20.9%
Abr/16	1.7%	2.7%	1.6%	-1.3%	1.8%	3.2%	0.8%	-1.1%	-1.7%	-1.8%	0.0%
Mai/16	1.3%	9.1%	-3.5%	-1.0%	-8.6%	7.0%	1.1%	0.5%	0.3%	-0.2%	-0.8%



ÍNDICE DE PREÇOS NA PRODUÇÃO INDUSTRIAL

Taxa de variação homóloga (mm3)

Período	Total	GAI				Agrupamentos de Indústrias							
		Bens de Consumo Não Duradouros	Bens de Equipamentos	Bens Intermediários	Bens de Energia	Extractivas	Alimentares, Bebida, Tabaco	Madeira, Papel e pasta, Impressão	Coque, Produtos Petrolíferos, Químicas, Borracha e Matérias Plásticas	Minerais Não Metálicos	Minerais Metálicos e Metalúrgica de Base	Equipamentos (inclui veículos automóveis e componentes)	
Mar/16	21.4%	6.3%	-5.0%	40.3%	-16.4%	36.8%	17.4%	12.7%	8.9%	24.8%	-4.3%	-5.0%	
Abr/16	25.2%	11.8%	-1.2%	43.9%	-16.8%	42.0%	22.1%	33.3%	7.0%	20.8%	-5.1%	-1.2%	
Mai/16	28.3%	22.6%	-6.0%	40.5%	-15.1%	31.8%	30.5%	36.5%	7.4%	19.9%	-0.6%	-6.0%	
Jun/16	32.2%	33.1%	4.1%	37.3%	-5.5%	36.7%	38.3%	34.0%	8.0%	20.0%	-8.3%	4.1%	
Jul/16	42.8%	44.1%	-0.2%	46.1%	8.8%	48.4%	47.8%	37.3%	19.0%	22.4%	4.3%	-0.2%	
Ago/16	52.4%	48.5%	-4.8%	55.3%	37.1%	71.1%	51.5%	14.1%	29.8%	24.5%	20.5%	-4.8%	
Set/16	59.7%	53.3%	12.2%	65.9%	39.0%	69.3%	57.8%	12.7%	45.0%	26.5%	45.1%	12.2%	
Out/16	59.8%	55.1%	2.7%	65.8%	37.5%	55.1%	60.7%	5.7%	50.8%	30.2%	68.2%	2.7%	
Nov/16	54.7%	58.2%	-4.0%	53.4%	46.2%	38.2%	64.5%	12.8%	52.4%	32.0%	68.5%	-4.0%	
Dez/16	57.2%	70.9%	-12.8%	46.0%	65.2%	40.6%	72.1%	6.7%	48.9%	33.9%	70.0%	-12.8%	
Jan/17	56.5%	80.8%	-13.3%	33.4%	92.0%	43.6%	72.6%	12.3%	55.2%	31.7%	52.2%	-13.3%	
Fev/17	58.8%	93.1%	-11.7%	28.3%	96.6%	39.2%	76.3%	14.1%	63.2%	30.9%	53.4%	-11.7%	
Mar/17	56.5%	94.9%	-26.1%	21.2%	110.8%	33.2%	71.2%	13.1%	74.2%	31.2%	60.6%	-26.1%	
Abr/17	55.0%	91.5%	-26.2%	21.6%	102.4%	34.8%	66.9%	8.5%	76.4%	26.9%	64.5%	-26.2%	
Mai/17	50.3%	73.6%	-23.6%	24.1%	91.6%	43.5%	51.9%	16.4%	75.3%	22.1%	66.9%	-23.6%	
Jun/17	38.8%	50.1%	-25.2%	21.0%	79.6%	39.4%	34.6%	12.1%	67.9%	18.0%	62.1%	-25.2%	
Jul/17	22.8%	29.6%	12.6%	7.5%	71.8%	22.7%	18.2%	5.8%	46.3%	15.6%	41.3%	12.6%	
Ago/17	11.0%	18.4%	28.4%	-4.1%	56.4%	8.0%	9.5%	-1.6%	31.0%	10.8%	20.0%	28.4%	
Set/17	6.2%	14.7%	12.6%	-10.7%	59.9%	10.1%	3.6%	4.4%	18.8%	6.1%	6.9%	12.6%	
Out/17	3.0%	11.7%	-17.5%	-11.0%	54.3%	199.0%	-0.1%	-22.9%	6.6%	0.4%	4.6%	-17.5%	
Nov/17	-2.7%	-0.3%	-26.9%	-9.7%	32.2%	191.0%	-11.2%	-18.5%	6.5%	-2.8%	4.4%	-26.9%	
Dez/17	-6.7%	-6.3%	-24.9%	-8.2%	6.5%	164.5%	-15.4%	-14.8%	23.6%	-7.2%	3.6%	-24.9%	
Jan/18	-8.0%	-12.4%	-11.0%	-5.8%	-1.6%	4.8%	-18.0%	9.1%	21.6%	-4.7%	0.4%	-11.0%	
Fev/18	-7.0%	-12.3%	4.1%	-4.3%	2.8%	6.0%	-16.0%	8.1%	12.4%	-7.3%	2.6%	4.1%	
Mar/18	-6.4%	-15.5%	49.1%	-1.0%	9.5%	9.4%	-16.1%	14.8%	-7.9%	-8.0%	5.1%	49.1%	





ÍNDICE DE VOLUME DE NEGÓCIOS DA INDÚSTRIA

Período	Total	GAI				Agrupamentos de Indústrias							
		Bens de Consumo Não Duradouros	Bens de Equipamentos	Bens Intermediários	Bens de Energia	Extractivas	Alimentares, Bebida, Tabaco	Madeira, Papel e pasta, Impressão	Coque, Produtos Petrolíferos, Químicas, Borracha e Plásticos	Matérias Plásticas	Minerais Não Metálicos	Minerais Metálicos e Metalúrgicos	de Base (inclui veículos automóveis e aeronaves)
2011	100.0	100.0	100.0	100.0	100.0	100.0	100.0	100.0	100.0	100.0	100.0	100.0	100.0
2012	104.1	112.0	77.7	84.6	235.0	194.4	100.3	93.5	105.6	102.9	78.9	73.8	
2013	125.1	171.8	140.3	96.6	215.3	203.3	147.2	103.3	100.2	110.0	83.2	167.5	
2014	166.5	265.8	527.6	96.9	271.0	230.1	214.1	118.5	79.5	131.5	120.7	25.7	
2015	235.3	425.7	334.8	192.1	252.4	229.4	180.3	103.1	123.7	154.7	83.2	28.4	
2016	186.1	297.2	395.5	117.9	293.5	249.9	237.8	130.4	71.5	168.5	138.0	7.0	
2017	241.9	332.9	89.7	180.7	637.0	541.2	270.5	114.0	71.7	131.5	154.3	3.4	

Índices mensais

Mar/16	155.7	157.7	48.8	121.6	350.1	289.1	186.8	128.7	30.6	176.4	92.9	1.6	
Abr/16	284.9	137.8	89.7	119.3	321.9	277.0	153.9	105.5	25.4	170.7	423.6	1.0	
Mai/16	161.7	129.6	63.9	128.6	401.1	334.1	151.4	114.4	41.1	198.2	115.5	1.1	
Jun/16	193.8	419.4	130.8	71.9	492.3	394.0	333.0	159.4	42.9	208.8	29.8	1.0	
Jul/16	234.7	319.2	254.4	135.4	532.6	440.2	268.5	92.4	38.8	44.5	177.3	3.2	
Ago/16	270.9	450.7	258.6	145.4	563.9	410.4	356.1	127.8	82.0	42.6	200.5	4.9	
Set/16	311.0	534.6	56.7	222.8	449.4	355.8	565.5	143.6	82.0	42.6	154.6	4.9	
Out/16	267.4	533.6	21.3	166.4	445.3	376.5	392.4	135.0	60.5	267.9	155.5	1.1	
Nov/16	286.8	363.4	544.7	170.6	443.2	362.4	302.0	151.3	101.4	249.3	271.3	1.3	
Dez/16	241.9	347.4	40.3	178.5	450.1	373.1	285.8	142.4	50.1	257.3	178.9	1.2	
Jan/17	243.4	269.2	118.1	156.9	714.4	559.2	231.5	91.5	57.3	135.3	175.6	1.5	
Fev/17	211.0	139.3	36.7	160.3	704.0	550.9	171.1	86.6	56.3	115.8	150.9	2.3	
Mar/17	211.0	155.6	40.4	156.0	697.5	552.4	145.8	107.8	55.8	137.1	165.0	2.4	
Abr/17	203.8	152.4	18.7	150.0	693.3	574.3	131.2	97.0	59.9	121.7	154.0	1.8	
Mai/17	222.7	182.7	29.0	166.5	695.8	611.6	154.7	81.4	61.6	134.4	166.8	3.6	
Jun/17	229.8	275.4	45.9	148.5	689.9	543.4	226.8	84.9	58.1	133.9	154.0	2.4	
Jul/17	318.0	635.7	56.1	141.2	894.9	666.7	440.5	88.4	85.1	143.1	156.8	11.3	
Ago/17	364.8	595.6	107.7	154.4	922.8	950.4	431.2	142.3	92.0	155.1	171.6	1.3	
Set/17	275.3	669.6	116.3	158.6	190.9	204.0	478.7	148.0	88.1	140.8	181.2	4.1	
Out/17	221.8	474.3	46.6	619.1	922.9	791.9	348.8	129.1	89.0	160.6	168.9	4.3	
Nov/17	243.0	603.3	62.0	52.2	861.9	661.4	387.1	144.7	67.9	164.2	16.1	4.4	
Dez/17	203.8	303.0	121.7	233.9	183.8	256.2	376.1	127.3	74.6	149.6	190.0	3.1	
Jan/18	234.6	189.7	482.4	152.2	473.9	389.2	174.1	97.6	86.1	104.2	252.8	2.9	
Fev/18	241.2	172.6	35.3	85.2	458.5	415.0	193.9	106.5	72.6	73.1	25.6	2.6	
Mar/18	203.6	175.0	28.4	175.6	451.3	390.9	166.6	177.0	71.1	103.2	185.4	2.7	





ÍNDICE DE VOLUME DE NEGÓCIOS DA INDÚSTRIA

Taxa de variação mensal (mm3)

Período	Total	GAI				Agrupamentos de Indústrias							
		Bens de Consumo Não Duradouros	Bens de Equipamentos	Bens Intermedios	Bens de Energia	Extractivas	Alimentares, Bebida, Tabaco	Madeira, Papel e pasta, Impressão	Coque, Produtos Petroliferos, Químicas, Borracha e Matérias Plásticas	Minerais Não Metálicos	Minerais Metálicos e Metalúrgica de Base	Equipamentos (inclui veículos automóveis e componentes)	

Mar/16	-5.3%	-19.5%	-36.9%	0.5%	8.1%	7.1%	-7.1%	-3.1%	-15.7%	-3.6%	-11.7%	-41.5%
Abr/16	33.5%	-2.4%	3.2%	4.9%	1.7%	7.7%	0.8%	-4.4%	-5.8%	-1.6%	107.5%	17.1%
Mai/16	4.3%	-6.2%	4.1%	6.2%	15.8%	16.4%	-1.8%	-6.3%	-27.6%	5.8%	3.5%	16.2%
Jun/16	6.3%	61.6%	40.5%	-13.5%	13.2%	11.7%	29.7%	8.8%	12.8%	5.9%	-10.0%	-16.0%
Jul/16	-7.8%	26.4%	57.9%	5.0%	17.3%	16.2%	18.0%	-3.5%	12.3%	-21.8%	-43.3%	68.7%
Ago/16	18.5%	37.0%	43.3%	5.0%	11.4%	6.5%	27.2%	3.7%	33.3%	-34.5%	26.3%	71.5%
Set/16	16.8%	9.7%	-11.5%	42.8%	-2.7%	-3.1%	24.3%	-4.2%	23.9%	-56.1%	30.6%	42.6%
Out/16	4.0%	16.4%	-40.9%	6.2%	-5.6%	-5.3%	10.4%	11.7%	10.7%	172.1%	-4.1%	-16.3%
Nov/16	1.9%	-5.7%	85.0%	4.7%	-8.3%	-4.2%	-4.1%	5.8%	8.6%	58.5%	13.9%	-33.4%
Dez/16	-8.0%	-13.1%	-2.6%	-7.9%	0.1%	1.6%	-22.2%	-0.3%	-13.1%	38.3%	4.2%	-51.8%
Jan/17	-3.0%	-21.3%	16.0%	-1.8%	20.1%	16.4%	-16.4%	-10.1%	-1.5%	-17.1%	3.3%	13.7%
Fev/17	-9.8%	-22.9%	-72.3%	-2.0%	16.2%	14.6%	-16.0%	-16.8%	-21.6%	-20.8%	-19.2%	27.6%
Mar/17	-4.4%	-25.4%	0.0%	-4.5%	13.2%	12.1%	-20.3%	-10.8%	3.5%	-23.6%	-2.7%	25.4%
Abr/17	-6.0%	-20.7%	-50.9%	-1.4%	-1.0%	0.9%	-18.3%	1.9%	1.5%	-3.5%	-4.4%	4.4%
Mai/17	1.9%	9.7%	-8.0%	1.3%	-0.4%	3.6%	-3.7%	-1.8%	3.1%	5.0%	3.4%	18.3%
Jun/17	2.9%	24.4%	6.3%	-1.6%	-0.4%	-0.5%	18.8%	-8.0%	1.3%	-0.8%	-2.3%	-0.1%
Jul/17	17.4%	79.2%	39.9%	-1.9%	9.7%	5.3%	60.3%	-3.3%	14.0%	5.5%	0.6%	121.8%
Ago/17	18.4%	37.7%	60.1%	-2.7%	10.0%	18.6%	33.6%	23.9%	14.9%	5.0%	1.0%	-13.2%
Set/17	5.0%	26.2%	33.6%	2.3%	-19.9%	-15.7%	22.9%	20.0%	12.8%	1.6%	5.6%	10.8%
Out/17	-10.0%	-8.5%	-3.4%	105.2%	1.4%	6.9%	-6.8%	10.8%	1.5%	4.0%	2.4%	-42.5%
Nov/17	-14.1%	0.4%	-16.9%	-11.0%	-3.0%	-14.9%	-3.5%	0.6%	-8.9%	2.0%	-29.8%	32.3%
Dez/17	-9.7%	-21.0%	2.4%	9.1%	-0.4%	3.1%	-8.4%	-4.9%	-5.5%	1.9%	2.4%	-7.4%
Jan/18	1.9%	-20.6%	189.2%	-51.6%	-22.8%	-23.6%	-15.7%	-7.9%	-1.2%	-11.9%	22.4%	-11.5%
Fev/18	-0.3%	-39.3%	-4.0%	7.5%	-26.5%	-18.8%	-20.6%	-10.3%	2.1%	-21.8%	2.1%	-16.9%
Mar/18	0.0%	-19.2%	-14.6%	-12.4%	24.0%	12.7%	-28.2%	15.0%	-1.5%	-14.2%	-1.0%	-4.4%





ÍNDICE DE VOLUME DE NEGÓCIOS DA INDÚSTRIA

Taxa de variação homóloga (mm3)

Período	Total	GAI				Agrupamentos de Indústrias							
		Bens de Consumo Não Duradouros	Bens de Equipamentos	Bens Intermediários	Bens de Energia	Extractivas	Alimentares, Bebida, Tabaco	Madeira, Papel e pasta, Impressão	Coque, Produtos Petrolíferos, Químicas, Borracha e Matérias Plásticas	Minerais Não Metálicos	Minerais Metálicos e Metalúrgica de Base	Equipamentos (inclui veículos automóveis e componentes)	

Mar/16	-0.4%	-15.0%	-54.1%	12.6%	12.1%	6.3%	2.7%	20.5%	-25.2%	51.8%	-12.9%	-79.5%
Abr/16	30.2%	-18.5%	-57.9%	18.4%	9.9%	12.7%	3.0%	13.9%	-29.8%	36.8%	74.2%	-70.7%
Mai/16	29.3%	-35.5%	-63.6%	34.5%	17.5%	25.7%	-12.2%	0.8%	-44.8%	35.4%	88.8%	-66.4%
Jun/16	25.5%	-12.6%	-47.1%	1.1%	44.8%	54.0%	0.7%	19.3%	-41.0%	33.7%	41.6%	-69.3%
Jul/16	12.4%	-12.8%	21.9%	4.7%	101.1%	106.9%	-1.7%	-10.0%	-40.8%	-8.1%	-9.3%	-62.8%
Ago/16	22.5%	5.7%	44.7%	1.0%	146.8%	129.9%	14.2%	-21.7%	-30.4%	-46.9%	1.4%	-66.1%
Set/16	40.1%	10.0%	7.8%	55.9%	105.7%	91.4%	33.5%	-33.8%	-11.8%	-77.2%	49.5%	-58.5%
Out/16	37.8%	31.4%	-54.7%	57.1%	78.7%	66.2%	48.1%	-14.3%	8.5%	-50.3%	25.5%	-62.4%
Nov/16	42.6%	33.0%	-4.9%	64.2%	40.0%	37.5%	51.9%	8.5%	30.5%	-18.5%	46.1%	-72.5%
Dez/16	36.4%	29.8%	-5.9%	48.1%	47.0%	43.5%	30.7%	14.9%	18.1%	9.1%	47.7%	-82.3%
Jan/17	50.0%	31.6%	60.8%	53.8%	65.6%	65.3%	34.0%	0.7%	35.1%	16.8%	68.5%	-77.3%
Fev/17	52.4%	31.0%	-34.7%	50.3%	121.7%	121.3%	28.5%	-20.2%	-3.1%	-6.4%	51.7%	7.4%
Mar/17	53.9%	21.5%	3.5%	42.7%	132.2%	131.6%	10.2%	-26.5%	19.0%	-25.8%	67.1%	130.2%
Abr/17	8.4%	-1.3%	-50.8%	34.0%	126.0%	116.9%	-10.6%	-21.6%	28.3%	-27.3%	-23.0%	105.3%
Mai/17	5.8%	15.4%	-56.5%	27.9%	94.4%	93.1%	-12.3%	-17.9%	82.6%	-27.9%	-23.1%	108.9%
Jun/17	2.5%	-11.1%	-67.1%	45.5%	71.1%	72.1%	-19.7%	-30.6%	64.1%	-32.5%	-16.5%	148.7%
Jul/17	30.5%	26.0%	-70.8%	35.9%	59.9%	55.9%	9.2%	-30.5%	66.7%	-8.9%	48.0%	226.9%
Ago/17	30.5%	26.7%	-67.4%	26.0%	57.8%	73.6%	14.7%	-16.9%	43.6%	46.0%	18.3%	65.4%
Set/17	17.3%	45.7%	-50.8%	-9.8%	29.9%	51.0%	13.5%	4.1%	30.8%	238.3%	-4.3%	28.6%
Out/17	1.5%	14.5%	-19.6%	74.3%	39.6%	70.3%	-4.2%	3.2%	19.9%	29.3%	2.2%	-11.6%
Nov/17	-14.5%	22.0%	-63.9%	48.2%	47.7%	51.4%	-3.6%	-1.9%	0.5%	-16.8%	-37.0%	75.6%
Dez/17	6,0%	10.9%	-62.0%	75.6%	47.1%	53.7%	13.4%	-6.4%	9.2%	-38.7%	-38.1%	237.5%
Jan/18	-11.8%	11.9%	-5.3%	-13.4%	-5.5%	0.9%	14.4%	-4.0%	9.5%	-34.9%	-26.7%	162.7%
Fev/18	-2.4%	-12.0%	227.8%	-4.9%	-40.3%	-28.5%	8.1%	3.5%	42.6%	-35.7%	-7.3%	71.2%
Mar/18	2.1%	-4.7%	179.9%	-12.7%	-34.6%	-28.1%	-2.5%	33.3%	35.7%	-27.7%	-5.7%	30.5%





ÍNDICE DE EMPREGO NA INDÚSTRIA

Período	Total	GAI				Agrupamentos de Indústrias						
		Bens de Consumo Não Duradouros	Bens de Equipamentos	Bens Intermediários	Bens de Energia	Extractivas	Alimentares, Bebida, Tabaco	Madeira, Papel e pasta, Impressão	Petroíferos, Químicas, Borracha e Matérias	Minerais Não Metálicos	Minerais Metálicos e Metalúrgica de Base	Equipamentos (inclui veículos automóveis e componentes)
2011	100.0	100.0	100.0	100.0	100.0	100.0	100.0	100.0	100.0	100.0	100.0	100.0
2012	99.9	98.4	100.7	99.2	156.3	116.6	97.5	96.8	126.8	96.0	104.4	91.3
2013	102.9	99.6	144.3	104.1	182.1	145.3	97.9	92.8	149.0	86.6	117.2	75.2
2014	104.0	99.0	203.7	105.4	199.7	157.8	97.1	90.5	157.2	86.7	142.2	54.5
2015	102.2	98.6	162.1	97.6	214.9	156.1	96.1	86.4	155.6	83.2	129.1	30.5
2016	98.5	94.9	157.1	95.6	202.0	150.5	92.7	84.5	144.1	79.8	127.4	27.3
2017	86.6	80.0	213.1	91.7	195.2	142.3	79.6	79.7	122.5	55.0	151.1	17.1

Índices mensais

Mar/16	86.8	79.5	162.4	98.2	187.8	146.3	78.8	84.3	149.9	75.5	132.5	19.3
Abr/16	84.1	76.5	156.1	96.3	192.1	143.7	75.9	84.4	149.9	74.6	129.9	19.1
Mai/16	86.1	79.3	171.7	94.9	189.0	142.2	79.0	81.1	116.4	75.2	130.1	25.7
Jun/16	89.9	84.7	148.8	94.1	186.8	141.4	83.9	81.1	116.4	74.8	126.5	18.9
Jul/16	100.2	98.5	144.8	95.2	166.3	135.4	96.6	81.1	117.0	77.9	125.9	17.2
Ago/16	99.9	98.4	144.8	94.5	163.0	134.6	96.4	81.1	116.4	75.3	125.5	17.2
Set/16	100.0	97.7	144.2	94.4	186.8	145.0	95.8	81.0	116.4	75.3	126.4	16.9
Out/16	100.4	99.5	137.3	90.0	183.2	143.4	96.5	81.0	117.0	75.9	122.9	16.9
Nov/16	94.5	92.4	133.5	89.7	173.7	138.5	89.6	81.0	133.9	74.3	119.9	16.9
Dez/16	92.6	88.5	133.5	94.5	182.7	142.6	87.0	81.0	133.9	74.3	119.8	16.9
Jan/17	78.2	72.3	128.3	85.5	178.5	135.3	70.6	81.0	134.1	56.3	117.9	17.3
Fev/17	78.0	70.8	128.9	90.2	182.6	137.2	70.3	82.6	134.3	52.5	117.6	17.3
Mar/17	79.0	71.9	127.1	90.4	186.7	138.2	71.6	81.1	121.3	56.2	118.6	17.3
Abr/17	79.0	73.0	125.3	85.1	191.2	139.6	71.6	79.1	121.1	62.2	115.7	17.3
Mai/17	77.2	70.6	125.3	84.8	193.6	141.1	69.4	79.1	120.5	58.2	115.7	17.3
Jun/17	86.4	81.5	118.6	89.4	194.5	141.6	80.5	79.0	116.0	57.6	119.1	17.3
Jul/17	85.4	80.3	116.2	87.6	204.3	146.1	79.2	79.0	119.0	55.2	112.0	17.3
Ago/17	88.3	83.2	110.7	91.8	201.9	144.9	82.9	79.0	116.2	54.2	109.1	17.3
Set/17	96.6	85.6	114.3	127.2	201.8	145.2	92.7	79.0	119.2	54.2	111.2	17.3
Out/17	89.6	86.7	111.0	83.7	201.8	145.0	84.3	79.0	118.3	55.9	110.0	16.9
Nov/17	89.2	85.1	111.0	88.3	201.7	145.0	83.9	79.0	118.3	56.6	109.1	16.9
Dez/17	93.3	90.3	111.0	89.1	200.7	144.1	88.8	79.0	122.6	56.3	109.2	16.9
Jan/18	85.4	80.0	99.2	90.3	200.2	143.6	79.7	79.4	122.0	43.6	103.9	16.9
Fev/18	86.0	79.7	100.4	94.8	200.2	143.6	80.4	79.4	121.9	44.7	104.6	16.9
Dez/17	93.3	90.3	111.0	89.1	200.7	144.1	88.8	79.0	122.6	56.3	109.2	16.9





ÍNDICE DE EMPREGO NA INDÚSTRIA

Taxa de variação mensal (mm3)

Período	Total	GAI				Agrupamentos de Indústrias							
		Bens de Consumo Não Duradouros	Bens de Equipamentos	Bens Intermedios	Bens de Energia	Extractivas	Alimentares, Bebida, Tabaco	Madeira, Papel e pasta, Impressão	Coque, Produtos Petrolíferos, Químicas, Borracha e Matérias Plásticas	Minerais Não Metálicos	Minerais Metálicos e Metalúrgica de Base	Equipamentos (inclui veículos automóveis e componentes)	

Mar/16	-4.2%	-5.4%	1.9%	-0.4%	-3.6%	-2.0%	-5.1%	-0.2%	-0.7%	-3.1%	0.7%	-1.5%
Abr/16	-4.8%	-6.2%	0.4%	-0.8%	-4.0%	-3.1%	-5.8%	0.1%	-0.3%	-3.1%	0.2%	-0.6%
Mai/16	0.8%	1.3%	3.7%	-1.1%	-0.8%	-1.2%	1.5%	-1.4%	-7.4%	-0.6%	0.4%	11.0%
Jun/16	1.2%	2.2%	-2.8%	-1.4%	-0.2%	-1.2%	2.2%	-1.3%	-8.0%	-0.3%	-1.5%	-0.7%
Jul/16	6.2%	9.1%	-2.4%	-0.4%	-4.5%	-1.9%	8.7%	-1.3%	-8.6%	1.4%	-1.0%	-3.0%
Ago/16	5.0%	7.3%	-5.8%	-0.1%	-4.8%	-1.8%	6.7%	0.0%	0.0%	0.1%	-1.2%	-13.7%
Set/16	3.5%	4.6%	-1.1%	0.1%	0.0%	0.9%	4.3%	-0.1%	0.0%	0.2%	0.0%	-3.7%
Out/16	0.1%	0.3%	-1.7%	-1.8%	3.3%	1.9%	-0.1%	-0.1%	0.0%	-0.9%	-0.8%	-0.6%
Nov/16	-1.8%	-2.0%	-2.7%	-1.7%	2.0%	0.9%	-2.3%	-0.1%	5.0%	-0.4%	-1.5%	-0.6%
Dez/16	-2.5%	-3.2%	-2.6%	0.0%	-0.8%	-0.6%	-3.1%	0.0%	4.7%	-0.4%	-1.8%	0.0%
Jan/17	-7.7%	-9.7%	-2.2%	-1.7%	-0.9%	-1.9%	-9.5%	0.0%	4.5%	-8.7%	-1.4%	0.7%
Fev/17	-6.2%	-8.5%	-1.1%	0.2%	1.7%	-0.3%	-7.8%	0.7%	0.1%	-10.7%	-0.6%	0.7%
Mar/17	-5.5%	-7.2%	-1.6%	-1.5%	0.7%	-1.0%	-6.7%	0.1%	-3.1%	-9.9%	-0.3%	0.7%
Abr/17	0.3%	0.3%	-0.8%	-0.1%	2.3%	1.1%	0.5%	-0.8%	-3.4%	3.6%	-0.6%	0.0%
Mai/17	-0.4%	-0.1%	-1.0%	-2.0%	2.0%	0.9%	-0.4%	-1.4%	-3.6%	3.3%	-0.6%	0.0%
Jun/17	3.2%	4.5%	-2.3%	-0.4%	1.4%	0.8%	4.2%	-0.9%	-1.5%	0.8%	0.1%	0.0%
Jul/17	2.7%	3.3%	-2.5%	0.9%	2.3%	1.5%	3.4%	-0.1%	-0.6%	-4.0%	-1.1%	0.0%
Ago/17	4.5%	5.4%	-4.0%	2.7%	1.4%	0.9%	5.9%	-0.1%	-1.2%	-2.4%	-1.9%	0.0%
Set/17	3.9%	1.7%	-1.2%	14.0%	1.2%	0.8%	5.0%	0.0%	0.9%	-2.1%	-2.3%	0.0%
Out/17	1.5%	2.6%	-1.5%	-1.3%	-0.4%	-0.2%	2.0%	0.0%	-0.2%	0.4%	-0.6%	-0.7%
Nov/17	0.3%	0.7%	0.1%	-1.2%	0.0%	0.0%	0.4%	0.0%	0.6%	1.5%	0.0%	-0.7%
Dez/17	-1.2%	1.8%	-1.0%	-12.7%	-0.2%	-0.3%	-1.5%	0.0%	1.0%	1.3%	-0.6%	-0.7%
Jan/18	-1.6%	-2.6%	-3.5%	2.5%	-0.3%	-0.3%	-1.8%	0.2%	1.0%	-7.3%	-1.9%	0.0%
Fev/18	-1.2%	-2.1%	-3.3%	2.4%	-0.2%	-0.3%	-1.4%	0.2%	1.0%	-7.6%	-1.4%	0.0%
Mar/18	3.3%	-3.9%	495.2%	1.9%	-0.1%	-0.1%	-3.1%	0.2%	-0.3%	-9.8%	193.6%	0.0%





ÍNDICE DE EMPREGO NA INDÚSTRIA

Taxa de variação homóloga (mm3)

Período	Total	GAI				Agrupamentos de Indústrias							
		Bens de Consumo Não Duradouros	Bens de Equipamentos	Bens Intermediários	Bens de Energia	Extractivas	Alimentares, Bebida, Tabaco	Madeira, Papel e pasta, Impressão	Coque, Produtos Petrolíferos, Químicas, Borracha e Matérias Plásticas	Minerais Não Metálicos	Minerais Metálicos e Metalúrgica de Base	Equipamentos (inclui veículos automóveis e componentes)	
Mar/16	-9.8%	-12.1%	-10.0%	-1.9%	-5.7%	-4.8%	-11.1%	-4.4%	-6.8%	-7.5%	-4.0%	-32.8%	
Abr/16	-9.6%	-11.8%	-8.7%	-1.5%	-9.8%	-5.8%	-10.8%	-4.4%	-4.0%	-10.6%	-3.5%	-30.8%	
Mai/16	-6.0%	-6.9%	-5.1%	-0.9%	-11.4%	-5.8%	-6.0%	-5.7%	-8.8%	-11.4%	-2.8%	-24.9%	
Jun/16	-9.8%	-11.7%	-6.1%	-1.0%	-12.8%	-6.8%	-10.4%	-6.9%	-13.8%	-11.4%	-3.5%	-23.2%	
Jul/16	-9.1%	-10.6%	-3.6%	0.2%	-17.9%	-10.9%	-8.9%	-6.7%	-21.7%	-10.1%	-2.0%	-20.6%	
Ago/16	-7.6%	-8.1%	-3.7%	-0.7%	-21.9%	-13.4%	-6.8%	-5.2%	-23.6%	-8.5%	-0.7%	-23.7%	
Set/16	-5.9%	-5.6%	-1.9%	-1.7%	-21.6%	-13.7%	-4.6%	-3.8%	-25.2%	-7.1%	0.5%	-20.6%	
Out/16	-6.7%	-6.2%	-7.9%	-5.2%	-17.4%	-10.8%	-5.8%	-3.8%	-26.5%	-7.1%	-3.0%	-18.5%	
Nov/16	-8.6%	-8.4%	-12.2%	-7.0%	-15.3%	-9.7%	-8.4%	-4.0%	-22.5%	-7.7%	-5.6%	-16.4%	
Dez/16	-8.1%	-7.7%	-14.5%	-7.3%	-15.1%	-9.5%	-7.8%	-4.2%	-17.9%	-8.8%	-7.5%	-16.4%	
Jan/17	-12.4%	-12.8%	-14.4%	-9.0%	-16.7%	-11.6%	-13.0%	-4.2%	-13.0%	-16.9%	-7.6%	-14.7%	
Fev/17	-11.1%	-11.5%	-15.5%	-8.7%	-12.3%	-9.9%	-11.6%	-3.6%	-11.4%	-24.2%	-8.3%	-12.8%	
Mar/17	-12.3%	-13.1%	-18.4%	-9.8%	-8.3%	-9.1%	-13.1%	-3.4%	-13.6%	-29.5%	-9.2%	-10.8%	
Abr/17	-7.5%	-7.1%	-19.3%	-9.2%	-2.2%	-5.1%	-7.3%	-4.1%	-16.2%	-24.6%	-10.0%	-10.3%	
Mai/17	-8.5%	-8.4%	-23.0%	-10.0%	0.5%	-3.1%	-9.0%	-4.2%	-12.8%	-21.6%	-10.8%	-19.2%	
Jun/17	-6.8%	-6.4%	-22.5%	-9.1%	2.0%	-1.1%	-7.2%	-3.8%	-6.6%	-20.7%	-9.3%	-18.7%	
Jul/17	-9.8%	-11.5%	-22.6%	-7.8%	9.3%	2.4%	-11.7%	-2.5%	1.6%	-24.9%	-9.3%	-16.1%	
Ago/17	-10.3%	-13.0%	-21.2%	-5.2%	16.4%	5.2%	-12.4%	-2.6%	0.4%	-26.7%	-10.0%	-2.8%	
Set/17	-9.9%	-15.4%	-21.3%	7.9%	17.8%	5.1%	-11.8%	-2.5%	1.3%	-28.4%	-12.0%	1.0%	
Out/17	-8.6%	-13.6%	-21.2%	8.5%	13.6%	2.9%	-9.9%	-2.5%	1.1%	-27.5%	-11.9%	0.9%	
Nov/17	-6.6%	-11.1%	-19.0%	9.1%	11.3%	1.9%	-7.4%	-2.4%	-3.1%	-26.1%	-10.5%	0.7%	
Dez/17	-5.4%	-6.5%	-17.6%	-4.8%	12.0%	2.3%	-5.9%	-2.4%	-6.6%	-24.8%	-9.4%	0.0%	
Jan/18	1.0%	0.9%	-18.7%	-0.7%	12.7%	3.9%	2.1%	-2.3%	-9.7%	-23.7%	-9.9%	-0.7%	
Fev/18	6.4%	7.9%	-20.5%	1.5%	10.5%	3.9%	9.2%	-2.7%	-8.9%	-21.0%	-10.6%	-1.4%	
Mar/18	16.3%	11.7%	381.1%	5.1%	9.6%	4.9%	13.5%	-2.6%	-6.2%	-20.9%	3.3%	-2.1%	





ÍNDICE DAS HORAS TRABALHADAS NA INDÚSTRIA

Período	Total	GAI				Agrupamentos de Indústrias						
		Bens de Consumo Não Duradouros	Bens de Equipamentos	Bens Intermediários	Bens de Energia	Extractivas	Alimentares, Bebida, Tabaco	Madeira, Papel e pasta, Impressão	Petrolíferos, Químicos, Borracha e plásticos	Minerais Não Metálicos	Minerais Metálicos e Metalúrgica de Base	Equipamentos (inclui veículos automóveis e componentes)
2011	100.0	100.0	100.0	100.0	100.0	100.0	100.0	100.0	100.0	100.0	100.0	100.0
2012	99.3	97.7	100.8	98.6	160.0	116.7	97.1	94.1	126.0	96.3	102.9	91.3
2013	99.4	97.6	100.4	98.9	162.0	118.6	97.0	93.9	127.3	95.5	102.9	90.0
2014	104.1	98.2	210.9	105.5	222.6	164.2	96.9	87.5	157.6	87.2	141.6	60.0
2015	102.0	97.5	167.4	97.8	238.1	162.5	95.6	83.7	156.0	83.2	128.7	34.0
2016	98.0	93.4	164.1	95.7	223.5	155.9	91.7	82.1	144.5	77.7	127.3	29.7
2017	83.5	77.9	124.4	91.6	175.2	129.6	78.1	75.8	122.4	54.0	113.3	18.4

Índices mensais

Mar/16	86.3	78.3	174.5	97.5	209.8	148.6	78.0	84.5	150.2	75.9	135.2	20.1
Abr/16	83.6	75.1	165.7	95.6	216.9	146.8	75.0	84.6	148.3	75.0	130.5	20.7
Mai/16	84.9	76.8	181.5	95.0	212.1	148.8	77.1	79.4	114.8	75.6	130.7	27.0
Jun/16	89.4	83.1	158.1	94.8	207.4	147.0	82.9	81.3	114.8	75.2	127.1	20.4
Jul/16	100.0	97.2	153.2	95.0	187.7	142.1	95.9	79.4	115.4	78.3	126.6	18.4
Ago/16	99.5	96.7	153.2	95.3	183.9	141.3	95.3	81.8	114.8	75.8	126.2	18.4
Set/16	99.5	96.0	152.3	95.0	207.5	150.8	94.6	80.8	114.8	75.8	127.0	18.0
Out/16	99.1	97.8	148.6	85.7	203.5	149.1	95.3	80.8	117.2	20.2	125.2	18.0
Nov/16	94.5	91.2	144.5	90.5	196.1	145.3	88.9	81.7	134.3	74.8	122.1	18.0
Dez/16	91.5	85.9	144.5	95.3	206.2	149.7	85.0	81.7	134.3	74.8	121.9	18.0
Jan/17	78.0	71.9	139.1	85.5	183.5	134.3	70.7	77.0	134.6	56.6	119.9	18.3
Fev/17	76.9	69.5	139.7	89.0	187.6	136.1	69.4	76.1	134.7	52.8	119.6	18.3
Mar/17	77.3	69.9	138.7	89.2	192.1	137.2	70.2	74.1	121.6	56.5	120.6	19.1
Abr/17	77.5	70.9	136.1	85.2	197.0	138.6	70.2	75.8	121.2	62.6	117.6	18.5
Mai/17	74.3	66.6	136.1	85.6	199.1	139.8	66.3	75.3	121.6	58.5	117.6	18.5
Jun/17	84.8	79.0	129.1	89.6	199.6	140.2	78.8	74.3	117.0	58.0	121.0	18.5
Jul/17	84.8	78.6	126.5	87.8	229.8	153.2	78.1	74.3	121.6	55.5	113.8	18.5
Ago/17	88.3	82.0	118.3	92.7	227.1	152.0	82.4	76.6	117.3	54.5	109.8	18.5
Set/17	94.2	84.4	121.9	127.5	146.7	117.5	91.9	74.3	119.0	54.5	112.0	18.5
Out/17	87.5	85.7	118.5	83.8	146.7	117.4	83.9	76.3	119.4	56.2	110.8	18.2
Nov/17	87.4	84.4	118.5	88.7	146.6	117.4	83.7	76.3	119.4	56.9	110.1	18.2
Dez/17	91.7	89.8	118.5	89.3	143.7	115.6	88.8	76.3	123.6	56.6	109.9	18.2
Jan/18	82.7	78.2	108.8	90.7	143.4	115.3	78.5	77.1	123.2	43.8	105.5	18.2
Fev/18	83.4	78.2	108.0	94.9	142.1	114.7	79.5	76.3	119.6	45.0	105.2	18.2
Mar/18	83.8	78.8	108.6	94.8	143.4	115.3	79.9	77.5	121.7	42.4	105.6	18.2





ÍNDICE DAS HORAS TRABALHADAS NA INDÚSTRIA

Taxa de variação mensal (mm3)

Período	Total	GAI				Agrupamentos de Indústrias							
		Bens de Consumo Não Duradouros	Bens de Equipamentos	Bens Intermediários	Bens de Energia	Extractivas	Alimentares, Bebida, Tabaco	Madeira, Papel e pasta, Impressão	Coque, Produtos Petroquímicos, Químicas, Borracha e Matérias Plásticas	Minerais Não Metálicos	Minerais Metálicos e Metalúrgica de Base	Equipamentos (inclui veículos automóveis e componentes)	
Mar/16	-4.4%	-5.6%	3.0%	-0.5%	-3.8%	-2.9%	-5.3%	1.4%	-0.9%	-2.0%	1.1%	2.2%	
Abr/16	-4.9%	-6.2%	0.7%	-1.1%	-4.0%	-4.0%	-5.9%	0.9%	-0.4%	-3.1%	0.2%	0.8%	
Mai/16	0.4%	0.9%	3.9%	-1.1%	-1.0%	-1.3%	1.0%	-1.3%	-7.4%	-0.6%	0.4%	11.4%	
Jun/16	1.2%	2.1%	-3.1%	-0.9%	-0.4%	-0.4%	2.1%	-1.3%	-8.6%	-0.3%	-2.0%	0.5%	
Jul/16	6.3%	9.4%	-2.5%	-0.2%	-4.6%	-1.1%	8.9%	-2.1%	-8.7%	1.4%	-1.0%	-3.4%	
Ago/16	5.3%	7.7%	-5.8%	0.1%	-4.6%	-1.7%	7.1%	1.0%	0.0%	0.1%	-1.2%	-13.2%	
Set/16	3.5%	4.6%	-1.3%	0.1%	0.0%	0.9%	4.3%	-0.2%	0.0%	0.2%	0.0%	-4.2%	
Out/16	-0.3%	0.2%	-1.0%	-3.3%	2.7%	1.6%	-0.2%	0.6%	0.5%	-25.3%	-0.4%	-0.7%	
Nov/16	-1.7%	-1.9%	-1.9%	-1.7%	2.0%	0.9%	-2.2%	-0.1%	5.6%	-0.6%	-1.1%	-0.7%	
Dez/16	-2.7%	-3.5%	-1.8%	0.1%	-0.2%	-0.3%	-3.5%	0.4%	5.3%	-0.6%	-1.4%	0.0%	
Jan/17	-7.4%	-9.4%	-2.2%	0.0%	-3.3%	-3.3%	-9.1%	-1.5%	4.5%	21.4%	-1.4%	0.5%	
Fev/17	-6.7%	-8.7%	-1.1%	-0.6%	-1.4%	-2.2%	-8.0%	-2.3%	0.1%	-10.7%	-0.7%	0.5%	
Mar/17	-5.7%	-7.0%	-1.4%	-2.3%	-2.4%	-3.0%	-6.6%	-3.2%	-3.1%	-9.9%	-0.4%	2.0%	
Abr/17	-0.2%	-0.5%	-0.7%	-0.1%	2.4%	1.0%	-0.3%	-0.6%	-3.4%	3.6%	-0.6%	0.4%	
Mai/17	-1.1%	-1.4%	-0.9%	-1.3%	2.0%	0.9%	-1.5%	-0.4%	-3.5%	3.3%	-0.6%	0.4%	
Jun/17	3.2%	4.4%	-2.3%	0.2%	1.3%	0.7%	4.2%	0.1%	-1.3%	0.8%	0.1%	-1.0%	
Jul/17	3.1%	3.5%	-2.4%	1.0%	5.5%	3.5%	3.7%	-0.7%	0.1%	-4.0%	-1.1%	0.0%	
Ago/17	5.7%	6.9%	-4.6%	2.7%	4.5%	2.8%	7.2%	0.6%	-1.2%	-2.4%	-2.2%	0.0%	
Set/17	3.7%	2.2%	-1.9%	14.0%	-8.0%	-5.1%	5.5%	0.0%	0.6%	-2.1%	-2.6%	0.0%	
Out/17	1.0%	2.9%	-2.2%	-1.3%	-13.8%	-8.5%	2.3%	0.9%	-0.6%	0.4%	-0.9%	-0.6%	
Nov/17	-0.3%	0.9%	0.1%	-1.3%	-15.5%	-9.0%	0.5%	-0.1%	0.6%	1.5%	0.1%	-0.6%	
Dez/17	-0.9%	2.1%	-0.9%	-12.7%	-0.7%	-0.6%	-1.2%	0.9%	1.3%	1.3%	-0.6%	-0.6%	
Jan/18	-1.8%	-2.9%	-2.7%	2.6%	-0.8%	-0.6%	-2.1%	0.3%	1.0%	-7.3%	-1.6%	0.0%	
Fev/18	-1.5%	-2.4%	-3.0%	2.3%	-1.0%	-0.8%	-1.7%	0.0%	0.1%	-7.6%	-1.5%	0.0%	
Mar/18	-3.1%	-4.5%	-3.0%	2.0%	-0.1%	-0.1%	-3.6%	0.5%	-0.5%	-9.8%	-1.3%	0.0%	





ÍNDICE DAS HORAS TRABALHADAS NA INDÚSTRIA

Taxa de variação homóloga (mm3)

Período	Total	GAI				Agrupamentos de Indústrias							
		Bens de Consumo Não Duradouros	Bens de Equipamentos	Bens Intermedios	Bens de Energia	Extractivas	Alimentares, Bebida, Tabaco	Madeira, Papel e pasta, Impressão	Coque, Produtos Petroliferos, Químicas, Borracha e Matérias Plásticas	Minerais Não Metálicos	Minerais Metálicos e Metalúrgica de Base	Equipamentos (inclui veículos automóveis e componentes)	
Mar/16	-10.5%	-13.1%	-6.8%	-2.6%	-4.1%	-5.3%	-12.1%	-2.5%	-6.7%	-7.6%	-2.4%	-35.1%	
Abr/16	-10.2%	-12.5%	-5.6%	-2.5%	-7.7%	-6.9%	-11.6%	-2.0%	-4.4%	-10.7%	-1.9%	-34.5%	
Mai/16	-7.0%	-8.2%	-2.0%	-2.0%	-10.3%	-7.7%	-7.2%	-3.7%	-9.6%	-11.4%	-1.4%	-30.2%	
Jun/16	-9.5%	-11.7%	-3.3%	-1.0%	-11.2%	-6.6%	-10.3%	-4.7%	-15.3%	-11.4%	-2.7%	-27.6%	
Jul/16	-9.0%	-10.7%	-2.0%	0.2%	-16.3%	-9.8%	-8.9%	-6.3%	-23.2%	-10.1%	-1.8%	-26.5%	
Ago/16	-7.2%	-7.8%	-2.3%	-0.6%	-20.0%	-12.2%	-6.5%	-3.8%	-25.0%	-8.5%	-0.5%	-29.7%	
Set/16	-6.5%	-6.7%	-0.6%	-1.6%	-20.0%	-12.7%	-5.6%	-2.3%	-26.3%	-7.1%	0.7%	-27.5%	
Out/16	-7.6%	-7.3%	-4.8%	-6.3%	-17.1%	-10.6%	-6.9%	-0.3%	-27.4%	-30.0%	-1.8%	-25.1%	
Nov/16	-9.2%	-9.0%	-8.8%	-8.0%	-15.9%	-10.1%	-9.0%	-0.2%	-23.2%	-29.6%	-4.2%	-23.4%	
Dez/16	-8.8%	-8.5%	-10.7%	-8.2%	-15.4%	-9.7%	-8.7%	0.5%	-18.6%	-29.7%	-6.1%	-18.4%	
Jan/17	-12.5%	-13.0%	-11.2%	-8.4%	-19.0%	-13.1%	-13.2%	-1.7%	-13.1%	-14.9%	-6.5%	-13.7%	
Fev/17	-11.7%	-11.9%	-12.5%	-8.9%	-17.4%	-13.1%	-12.0%	-4.7%	-10.8%	-23.3%	-7.3%	-7.6%	
Mar/17	-13.0%	-13.2%	-16.2%	-10.5%	-16.2%	-13.1%	-13.1%	-9.0%	-12.7%	-29.4%	-8.7%	-7.8%	
Abr/17	-8.7%	-7.8%	-17.4%	-9.6%	-10.6%	-8.6%	-8.0%	-10.3%	-15.4%	-24.5%	-9.4%	-8.2%	
Mai/17	-10.1%	-9.9%	-21.2%	-9.8%	-7.9%	-6.5%	-10.2%	-9.4%	-11.8%	-21.6%	-10.2%	-17.3%	
Jun/17	-8.3%	-7.9%	-20.6%	-8.8%	-6.4%	-5.4%	-8.4%	-8.1%	-4.8%	-20.7%	-8.3%	-18.5%	
Jul/17	-11.1%	-12.8%	-20.5%	-7.6%	3.5%	-1.1%	-12.8%	-6.8%	4.4%	-24.9%	-8.3%	-15.7%	
Ago/17	-10.8%	-13.5%	-19.5%	-5.2%	13.4%	3.5%	-12.7%	-7.2%	3.1%	-26.7%	-9.3%	-2.9%	
Set/17	-10.6%	-15.5%	-20.0%	8.0%	4.2%	-2.6%	-11.7%	-7.0%	3.7%	-28.4%	-11.6%	1.4%	
Out/17	-9.4%	-13.2%	-21.0%	10.2%	-12.5%	-12.3%	-9.5%	-6.6%	2.5%	-3.9%	-12.1%	1.5%	
Nov/17	-8.2%	-10.7%	-19.4%	10.7%	-27.5%	-20.9%	-7.0%	-6.7%	-2.3%	-1.9%	-11.1%	1.6%	
Dez/17	-6.5%	-5.5%	-18.7%	-3.5%	-27.9%	-21.1%	-4.8%	-6.2%	-6.1%	0.0%	-10.4%	1.0%	
Jan/18	-0.9%	1.4%	-19.2%	-1.0%	-26.0%	-18.9%	2.6%	-4.4%	-9.2%	-23.7%	-10.5%	0.5%	
Fev/18	4.6%	8.4%	-20.8%	1.9%	-25.6%	-17.7%	9.6%	-2.2%	-9.2%	-21.0%	-11.3%	-0.1%	
Mar/18	7.6%	11.3%	-22.1%	6.3%	-23.8%	-15.3%	13.1%	1.6%	-6.8%	-20.9%	-12.1%	-2.0%	





ÍNDICE DAS REMUNERAÇÕES NA INDÚSTRIA

Período	Total	GAI				Agrupamentos de Indústrias						
		Bens de Consumo Não Duradouros	Bens de Equipamentos	Bens Intermediários	Bens de Energia	Extractivas	Alimentares, Bebida, Tabaco	Madeira, Papel e pasta, Impressão	Petroíferos, Químicas, Borracha e Maté...	Minerais Não Metálicos	Minerais Metálicos e Metalúrgica de Base	Equipamentos (inclui veículos automóveis e componentes)
2011	100.0	100.0	100.0	100.0	100.0	100.0	100.0	100.0	100.0	100.0	100.0	100.0
2012	115.7	104.2	117.8	109.9	165.0	137.3	107.5	109.1	118.0	101.1	109.1	99.2
2013	142.7	103.9	116.5	160.1	218.8	224.3	116.5	110.8	141.5	114.9	97.0	95.2
2014	157.9	131.0	167.0	176.0	196.1	210.3	148.1	114.6	153.2	74.4	124.7	60.9
2015	163.2	146.4	134.1	176.8	183.0	198.0	163.4	115.5	159.9	67.7	127.3	32.1
2016	175.8	161.5	139.3	178.4	202.6	210.8	177.2	150.2	148.9	76.6	134.1	20.7
2017	183.9	169.6	112.6	167.1	210.6	237.1	186.2	167.7	164.8	69.8	103.9	17.5

Índices mensais

Mar/16	157.9	133.4	130.4	161.0	210.1	200.3	150.6	116.0	141.6	76.8	136.0	16.7
Abr/16	153.1	132.5	148.2	165.7	180.7	176.7	149.8	114.3	139.7	73.8	151.6	15.8
Mai/16	159.9	132.0	145.8	185.7	190.7	206.9	146.8	166.6	128.8	75.2	149.6	11.5
Jun/16	170.9	137.6	141.0	186.5	230.1	241.2	152.3	166.6	131.6	73.0	144.1	11.7
Jul/16	172.1	151.2	140.7	209.1	169.3	196.4	170.1	166.6	129.9	75.2	164.8	11.5
Ago/16	171.3	151.8	140.1	206.5	166.9	194.4	173.9	166.6	131.6	80.2	141.6	11.1
Set/16	223.5	218.3	140.8	219.7	230.1	244.5	238.5	166.6	131.6	80.2	172.5	11.6
Out/16	177.6	152.5	135.5	184.0	226.8	222.3	166.9	166.6	130.2	77.3	171.1	14.6
Nov/16	187.2	188.5	143.8	173.5	189.0	192.4	200.2	166.6	141.4	83.4	153.4	14.6
Dez/16	229.7	257.0	143.8	185.3	199.4	201.1	272.2	166.6	141.4	83.4	153.1	14.6
Jan/17	144.8	124.1	126.6	129.5	218.4	222.8	137.9	166.6	149.2	77.2	32.6	16.7
Fev/17	233.9	125.7	121.6	142.2	217.2	580.8	144.6	176.1	144.5	69.7	35.6	16.0
Mar/17	181.0	163.6	123.5	195.5	202.9	210.5	182.5	153.3	143.0	73.9	158.2	15.9
Abr/17	181.7	170.6	121.0	182.1	205.0	203.2	182.5	174.5	141.9	86.8	170.8	18.3
Mai/17	174.5	142.1	121.1	181.8	251.5	239.5	156.5	174.5	141.6	75.8	164.7	18.4
Jun/17	176.3	155.7	118.7	183.0	219.2	215.0	170.7	165.0	140.6	76.6	163.0	18.4
Jul/17	153.8	143.7	114.4	132.9	204.5	207.4	160.8	165.0	140.1	73.3	32.4	18.4
Ago/17	174.2	155.0	115.2	180.8	213.4	214.8	170.7	165.0	141.1	72.8	146.0	18.4
Set/17	173.9	177.4	111.1	132.9	212.4	211.9	190.9	165.0	143.8	73.4	47.9	18.4
Out/17	158.8	156.4	111.9	119.7	212.4	211.6	168.4	166.6	147.5	51.2	34.3	17.3
Nov/17	177.5	157.7	107.5	189.3	212.0	211.5	185.4	166.6	147.6	68.6	108.9	17.3
Dez/17	221.8	229.7	107.6	214.8	200.0	224.8	256.1	166.6	149.4	53.7	121.4	17.4
Jan/18	223.6	223.0	98.9	239.1	196.2	200.5	235.5	170.2	251.3	59.9	272.2	17.4
Fev/18	202.4	229.6	92.2	143.1	197.3	201.2	244.9	169.9	245.3	76.8	34.7	17.4
Mar/18	179.5	190.0	97.7	139.3	197.3	201.2	205.5	170.2	245.3	57.2	35.6	17.4





ÍNDICE DAS REMUNERAÇÕES NA INDÚSTRIA

Taxa de variação mensal (mm3)

Período	Total	GAI				Agrupamentos de Indústrias							
		Bens de Consumo Não Duradouros	Bens de Equipamentos	Bens Intermediários	Bens de Energia	Extractivas	Alimentares, Bebida, Tabaco	Madeira, Papel e pasta, Impressão	Coque, Produtos Petrolíferos, Químicas, Borracha e Matérias Plásticas	Minerais Não Metálicos	Minerais Metálicos e Metalúrgica de Base	Equipamentos (inclui veículos automóveis e componentes)	
Mar/16	-2.1%	-2.9%	-1.5%	-9.0%	6.3%	0.1%	-3.8%	-0.1%	-0.7%	5.1%	-2.7%	-4.1%	
Abr/16	-0.4%	-1.5%	4.4%	7.1%	-5.2%	-7.1%	-1.1%	-1.6%	0.0%	3.6%	53.1%	-1.5%	
Mai/16	4.2%	4.4%	3.7%	11.6%	-3.4%	-2.2%	3.2%	13.3%	-2.4%	0.0%	37.9%	-9.8%	
Jun/16	2.8%	1.1%	2.5%	5.0%	3.4%	7.0%	0.4%	12.8%	-2.4%	-1.7%	1.8%	-11.2%	
Jul/16	3.9%	4.6%	-1.7%	8.1%	-1.9%	3.2%	4.5%	11.7%	-2.4%	0.6%	3.0%	-10.9%	
Ago/16	2.3%	4.7%	-1.3%	3.6%	-4.0%	-1.9%	5.8%	0.0%	0.7%	2.2%	-1.8%	-1.1%	
Set/16	10.2%	18.3%	-0.1%	5.5%	0.0%	0.5%	17.4%	0.0%	0.0%	3.2%	6.3%	-0.4%	
Out/16	1.0%	0.3%	-1.2%	-4.0%	10.2%	4.1%	-0.6%	0.0%	0.1%	0.9%	1.3%	8.8%	
Nov/16	2.8%	7.0%	0.9%	-5.4%	3.6%	-0.3%	4.6%	0.0%	2.5%	1.3%	2.4%	9.2%	
Dez/16	1.1%	6.9%	0.7%	-6.0%	-4.8%	-6.6%	5.6%	0.0%	2.4%	1.3%	-3.9%	7.3%	
Jan/17	-5.5%	-4.8%	-2.1%	-10.0%	-1.4%	0.1%	-4.5%	0.0%	4.6%	0.0%	-29.0%	4.8%	
Fev/17	8.3%	-11.0%	-5.4%	-6.4%	4.6%	63.0%	-9.1%	1.9%	0.7%	-5.6%	-34.7%	3.2%	
Mar/17	-8.0%	-18.4%	-5.2%	2.2%	0.6%	0.9%	-16.2%	-2.6%	0.4%	-4.1%	2.3%	2.9%	
Abr/17	6.6%	11.3%	-1.5%	11.3%	-2.1%	-1.9%	9.6%	1.6%	-1.7%	4.3%	61.0%	3.4%	
Mai/17	-10.0%	3.6%	-0.1%	7.6%	5.5%	-34.3%	2.3%	-0.3%	-0.7%	2.7%	35.4%	4.8%	
Jun/17	-0.9%	-1.7%	-1.3%	-2.2%	2.5%	0.7%	-2.3%	2.3%	-0.6%	1.1%	1.0%	4.8%	
Jul/17	-5.2%	-5.7%	-1.8%	-9.0%	-0.1%	0.6%	-4.3%	-1.9%	-0.4%	-5.6%	-27.8%	0.2%	
Ago/17	-0.1%	2.9%	-1.7%	-0.2%	-5.6%	-3.7%	2.9%	-1.9%	-0.1%	-1.4%	-5.2%	0.0%	
Set/17	-0.5%	4.8%	-2.2%	-10.1%	-1.1%	-0.5%	4.0%	0.0%	0.7%	-1.4%	-33.7%	0.0%	
Out/17	1.0%	2.7%	-0.7%	-3.0%	1.2%	0.7%	1.5%	0.3%	1.8%	-10.1%	0.9%	-2.0%	
Nov/17	0.7%	0.5%	-2.3%	2.0%	-0.2%	-0.5%	2.8%	0.3%	1.5%	-2.1%	-16.3%	-2.0%	
Dez/17	9.4%	10.6%	-1.1%	18.5%	-1.9%	2.0%	12.0%	0.3%	1.3%	-10.2%	38.5%	-2.0%	
Jan/18	80.0%	89.4%	54.1%	76.7%	60.6%	60.4%	84.8%	68.7%	133.7%	82.3%	116.5%	66.9%	
Fev/18	0.8%	4.3%	-18.2%	-20.5%	-21.1%	-20.4%	-16.4%	-19.8%	-14.2%	-21.7%	-19.0%	-20.0%	
Mar/18	-63.9%	-63.5%	-72.5%	-81.1%	-75.1%	-75.7%	-78.2%	-74.9%	-72.5%	-76.9%	-92.3%	-75.0%	





ÍNDICE DAS REMUNERAÇÕES NA INDÚSTRIA

Taxa de variação homóloga (mm3)

Período	Total	GAI				Agrupamentos de Indústrias							
		Bens de Consumo Não Duradouros	Bens de Equipamentos	Bens Intermediários	Bens de Energia	Extractivas	Alimentares, Bebida, Tabaco	Madeira, Papel e pasta, Impressão	Coque, Produtos Petrolíferos, Químicas, Borracha e Matérias Plásticas	Minerais Não Metálicos	Minerais Metálicos e Metalúrgica de Base	Equipamentos (inclui veículos automóveis e componentes)	
Mar/16	-1.0%	6.3%	-4.4%	-22.9%	14.9%	7.7%	6.4%	4.3%	-5.5%	9.6%	-56.7%	-32.8%	
Abr/16	2.7%	8.9%	0.2%	-11.1%	9.1%	0.6%	8.5%	1.7%	-7.4%	12.7%	-18.0%	-29.8%	
Mai/16	11.3%	17.7%	3.2%	1.8%	12.6%	3.7%	15.3%	14.3%	-8.7%	11.9%	20.4%	-37.2%	
Jun/16	8.3%	7.3%	5.4%	4.2%	15.8%	11.0%	4.1%	27.5%	-7.3%	9.3%	23.4%	-43.1%	
Jul/16	1.7%	-9.4%	7.4%	13.9%	12.9%	13.5%	-9.0%	44.1%	-6.9%	9.3%	28.8%	-47.3%	
Ago/16	0.4%	-8.2%	10.4%	16.7%	0.6%	5.1%	-7.0%	45.8%	-7.6%	11.6%	28.3%	-44.3%	
Set/16	8.8%	8.1%	10.1%	23.4%	-6.5%	0.1%	10.2%	44.8%	-9.1%	14.3%	26.2%	-42.8%	
Out/16	9.0%	4.5%	6.6%	23.5%	3.8%	4.6%	4.6%	43.3%	-10.5%	14.7%	65.2%	-35.6%	
Nov/16	12.0%	9.3%	4.0%	15.5%	15.0%	9.3%	7.7%	41.8%	-8.5%	16.4%	58.2%	-27.6%	
Dez/16	13.7%	16.8%	4.7%	3.8%	18.8%	6.0%	12.2%	43.3%	-5.7%	19.3%	54.8%	-22.4%	
Jan/17	15.6%	31.9%	2.6%	-5.5%	8.4%	0.5%	25.2%	41.8%	0.2%	21.5%	6.2%	-15.3%	
Fev/17	31.3%	27.2%	-1.4%	-3.1%	6.2%	56.5%	21.8%	43.1%	2.8%	11.0%	3.9%	-8.4%	
Mar/17	23.4%	6.8%	-5.1%	8.9%	0.5%	57.8%	6.1%	39.4%	3.9%	1.3%	9.3%	-1.7%	
Abr/17	32.1%	20.7%	-10.5%	13.2%	3.8%	66.6%	17.6%	43.9%	2.2%	2.1%	15.0%	3.2%	
Mai/17	14.1%	19.7%	-13.9%	9.2%	13.4%	11.9%	16.6%	26.6%	4.0%	4.8%	12.9%	19.9%	
Jun/17	10.1%	16.5%	-17.1%	1.7%	12.3%	5.3%	13.5%	14.9%	6.0%	7.8%	12.0%	41.4%	
Jul/17	0.3%	4.9%	-17.1%	-14.4%	14.4%	2.7%	4.0%	0.9%	8.2%	1.1%	-21.5%	59.0%	
Ago/17	-1.9%	3.2%	-17.4%	-17.5%	12.5%	0.8%	1.2%	-1.0%	7.3%	-2.4%	-24.2%	60.8%	
Set/17	-11.5%	-8.6%	-19.2%	-29.7%	11.3%	-0.2%	-10.3%	-1.0%	8.1%	-6.8%	-52.7%	61.4%	
Out/17	-11.4%	-6.5%	-18.8%	-29.0%	2.3%	-3.5%	-8.5%	-0.6%	9.9%	-17.0%	-53.0%	45.4%	
Nov/17	-13.3%	-12.1%	-21.3%	-23.4%	-1.4%	-3.7%	-10.0%	-0.3%	8.9%	-19.8%	-61.6%	30.4%	
Dez/17	-6.1%	-9.1%	-22.7%	-3.5%	1.5%	5.2%	-4.6%	0.0%	7.6%	-29.0%	-44.6%	19.1%	
Jan/18	10.9%	7.2%	-24.2%	31.7%	0.2%	3.3%	10.9%	0.8%	26.9%	-25.3%	48.2%	13.8%	
Fev/18	6.5%	34.6%	-23.8%	30.7%	-6.5%	-37.6%	32.8%	-0.5%	48.5%	-17.3%	93.5%	10.3%	
Mar/18	8.2%	55.5%	-22.3%	11.6%	-7.5%	-40.6%	47.5%	2.9%	69.9%	-12.2%	51.2%	7.2%	



BREVE NOTA TÉCNICA E METODOLÓGICA

A amostra dos Índices apresentados foi selecionada em três etapas usando como Universo de amostragem o Ficheiro de Unidades Estatísticas (FUE):

- Numa primeira fase, as posições a 5 Dígitos da CAE (Subclasses) foram hierarquizadas por ordem decrescente do Volume de Vendas e selecionadas todas aquelas cujo Volume de Vendas acumulado perfizesse 95,0% do total do Volume de Vendas da Indústria.
- Seguidamente, em cada Subclasse da CAE, as empresas foram hierarquizadas por ordem decrescente do Volume de Vendas e selecionadas todas aquelas cujo Volume de Vendas acumulado perfizesse 95,0% do total do Volume de Vendas da respectiva Subclasse.
- Por último, foram selecionados todos os produtos (posição a 8 Dígitos da CNBS) fabricados por essas empresas.

Os índices elementares são do tipo Dutot (com exceção do IPPI em que se usa a formulação de Jevons), isto é, são calculados pelo quociente entre a média dos valores observados no período corrente e a média desses valores no período base. O período base considerado foi o ano de 2011. Em seguida os índices elementares são agregados de acordo com a sua importância relativa no nível superior a que pertencem. A estrutura de ponderação é determinada a partir das variáveis pertinentes consoante o índice a calcular.

Deste modo, os índices para o total da Indústria são calculados por agregação dos índices elementares, e o mesmo se verifica para cada um dos Grandes Agrupamentos Industriais (GAI: Bens de Consumo Não Duradouro, Bens Intermédios, Bens de Equipamento e Bens de Energia) e para cada um dos restantes agregados combinando as Divisões da CAE (Indústria Extractiva; Indústria Alimentar, de Bebidas e Tabaco; Indústria da Madeira, Pasta de Papel e Papel, e Impressão; Indústria do Coque, Produtos Petrolíferos, Química, de Borracha e de Matérias Plásticas; Indústria de Minerais Não Metálicos; Indústria de Minerais Metálicos e de Produtos Metálicos; Indústria de Equipamentos incluindo Veículos automóveis e componentes).

Os Índices apresentados são de periodicidade mensal. No entanto, a descrição dos movimentos de curto prazo e a representação gráfica baseia-se em médias móveis de três termos. Este procedimento de alisamento anula parte da irregularidade das séries, tornando mais evidentes as componentes relevantes do ponto de vista económico, como sejam os movimentos cíclicos e de tendência. A contrapartida deste procedimento é a criação de algum atraso na identificação do movimento mais recente (correspondente a cada mês de divulgação), pois a informação associada ainda não pode ser expurgada da componente irregular.

Analiticamente privilegiou-se a utilização da taxa de variação homóloga. Estas taxas têm a vantagem de expurgarem a sazonalidade nas evoluções das variáveis, uma vez que se compara um dado período temporal com o período homólogo do ano precedente. Pelo contrário, as taxas de variação mensais (ou em cadeia) poderão conter ainda o efeito da sazonalidade.





NOTAS EXPLICATIVAS

Índice de Produção Industrial

O Índice de Produção Industrial (IPI) é um indicador que tem por finalidade medir as variações do volume da produção em intervalos curtos e regulares. Este índice dá uma medida da tendência no valor acrescentado a custo de fatores ao longo de um dado período de referência. Os índices são obtidos tendo por base o Inquérito Mensal à Produção Industrial, realizado por via postal, junto de unidades estatísticas selecionadas a partir das empresas sedeadas no território nacional.

Índice de Preços na Produção Industrial

O Índice de Preços na Produção Industrial mostra a evolução mensal dos preços das transações nas atividades económicas. Os índices obtidos têm por base o Inquérito Mensal à Produção Industrial, realizado por recolha directa, junto de unidades sedeadas no território nacional.

Índice de Volume de Negócios na Indústria

O Índice de Volume de Negócios na indústria dá uma medida da evolução do mercado de bens e serviços na indústria. Os índices obtidos têm por base o Inquérito Mensal à Produção Industrial, realizado por recolha directa, junto de unidades sedeadas no território nacional.

Índices de Emprego, Remunerações e Horas Trabalhadas na Indústria

Os Índices de Emprego, Remunerações e Horas Trabalhadas, dão uma medida da evolução do mercado de emprego, dos salários e vencimentos e do volume de trabalho na indústria. Os índices obtidos têm por base o Inquérito Mensal à Produção Industrial, realizado por recolha directa, junto de unidades sedeadas no território nacional.

Taxa de variação mensal

A variação mensal compara o nível das quantidades produzidas entre dois meses consecutivos. Embora seja um indicador que permite um acompanhamento corrente do andamento das quantidades, o valor desta taxa de variação é particularmente influenciado por efeitos de natureza sazonal, quando calculada sobre níveis não corrigidos de sazonalidade, e outros mais específicos localizados num (ou em ambos) dos meses comparados.

Variação mensal ($m, N; m-1, N$) com m representando o mês e N representando o ano:

$$VM_{m,m-1}^N = \frac{I_m^N}{I_{m-1}^N} \cdot 100 - 100$$

Os valores apresentados resultam do cálculo de médias móveis de três meses (mm3), para que as séries fiquem mais alisadas, expurgando comportamento irregular e permitindo uma maior percepção das tendências de curto prazo

Taxa de variação homóloga

A variação homóloga compara o nível das quantidades produzidas entre o mês corrente e o mesmo mês do ano anterior. A evolução desta taxa de variação está menos sujeita a oscilações de natureza sazonal podendo, no entanto, ser influenciada por este tipo de efeitos localizados num período específico.

Variação homóloga ($m, N; m, N-1$) com m representando o mês e N representando o ano

$$VH_m^{N-1} = \frac{I_m^N}{I_m^{N-1}} \cdot 100 - 100$$

Os valores apresentados resultam do cálculo de médias móveis de três meses (mm3).

**Taxa de variação média dos últimos doze meses**

A variação média dos últimos doze meses compara o nível das quantidades produzidas dos últimos doze meses com os doze meses imediatamente anteriores. Por ser uma média móvel, esta taxa de variação é menos sensível a alterações.

Variação média últimos 12 meses no mês m

$$VM12_m = \frac{\sum_{m-11}^{m-1} I_m}{\sum_{m-12}^{m-23} I_m} \cdot 100 - 100$$

Contribuições

A contribuição representa o efeito individual de uma dada actividade industrial na formação de uma taxa de variação do índice total. Este indicador é apresentado em termos de pontos percentuais em relação à variação total. Assim, a contribuição de uma actividade industrial, por exemplo, para a variação mensal, representa o efeito de uma determinada actividade industrial na formação da taxa de variação entre um determinado índice e o índice observado no mês anterior.

Ponderadores

Ano	AGREGADO	IPI	IPPI	IVVN	INPS	IREM	INHT
2011	Total	10000,0	10000,0	10000,0	10000,0	10000,0	10000,0
	GAI - Bens de Consumo não duradouros	2428,6	2428,6	2428,6	7542,6	4612,7	7492,6
	GAI - Bens de Equipamentos	31,2	31,2	31,2	102,7	94,1	101,6
	GAI - Bens Intermedios	6678,8	6678,8	6678,8	2119,4	3777,6	2182,4
	GAI - Energia	861,5	861,5	861,5	235,3	1515,6	223,5
	AGRUP - Extractivas	1244,5	1244,5	1244,5	689,2	2642,0	698,9
	AGRUP - Alimentares, Bebida, Tabaco	3592,3	3592,3	3592,3	7937,6	4931,4	7947,7
	AGRUP - Madeira, Papel e pasta, Impressão	545,6	545,6	545,6	447,3	265,5	445,0
	AGRUP - Coque, Produtos Petroliferos, Quimicas, Borracha e Mat_ Plásticas	559,0	559,0	559,0	319,6	293,3	284,7
	AGRUP - Min. Não Metálicos	385,8	385,8	385,8	251,5	427,0	259,3
	AGRUP - Min. Metálicos e Metalúrgica de Base	3564,8	3564,8	3564,8	338,3	1412,0	347,1
	AGRUP - Equipamentos (inclui veículos automóveis e componentes)	108,0	108,0	108,0	16,6	28,8	17,4
2012	Total	10000,0	10000,0	10000,0	10000,0	10000,0	10000,0
	GAI - Bens de Consumo não duradouros	2069,2	2429,1	2429,0	7529,8	4892,0	7478,1
	GAI - Bens de Equipamentos	31,8	29,2	37,6	107,3	87,0	106,2
	GAI - Bens Intermedios	6533,1	6680,1	5970,4	2080,7	3507,0	2148,5
	GAI - Energia	1365,9	861,7	1563,0	282,2	1514,0	267,2
	AGRUP - Extractivas	1754,1	1244,7	1981,7	743,1	2556,6	755,3
	AGRUP - Alimentares, Bebida, Tabaco	3279,4	3593,1	3659,1	7900,7	5204,0	7912,8
	AGRUP - Madeira, Papel e pasta, Impressão	451,0	545,7	534,1	432,8	237,4	423,2
	AGRUP - Coque, Produtos Petroliferos, Quimicas, Borracha e Mat_ Plásticas	556,6	559,1	513,8	315,9	277,2	282,2
	AGRUP - Min. Não Metálicos	370,8	385,9	406,8	249,0	366,6	258,3
	AGRUP - Min. Metálicos e Metalúrgica de Base	3500,7	3563,5	2812,7	342,1	1331,9	350,9
	AGRUP - Equipamentos (inclui veículos automóveis e componentes)	87,4	108,1	91,8	16,5	26,3	17,3





Ano	AGREGADO	IPI	IPPI	IVVN	INPS	IREM	INHT
2013	GAI -Total	10000.0	10000.0	10000.0	10000.0	10000.0	10000.0
	GAI - Bens de Consumo não duradouros	1796.7	2748.9	2843.5	7504.1	4215.3	7392.0
	GAI - Bens de Equipamentos	29.0		19.8	91.2	89.2	93.5
	GAI - Bens Intermédios	6534.4	6380.8	5430.0	2015.6	3604.6	2100.1
	GAI - Energia	1640.0	870.4	1706.7	389.1	2091.0	414.4
	AGRU- Extractivas	2028.2	1286.6	2181.3	813.0	2945.0	876.2
	AGRU- Alimentares, Bebida, Tabaco	2868.2	4147.1	3871.3	7719.7	4945.9	7697.1
	AGRU- Madeira, Papel e pasta, Impressão	364.5	650.4	518.7	419.9	215.6	419.3
	AGRU- Coque, Produtos Petrolíferos, Químicas, Borracha e Mat_ Plásticas	468.9	662.9	624.8	467.2	290.0	425.8
	AGRU- Min. Não Metálicos	379.1	310.2	319.2	230.3	377.7	247.8
	AGRU- Min. Metálicos e Metalúrgica de Base	3830.1	2849.9	2449.1	337.6	1205.1	320.4
	AGRU- Equipamentos (inclui veículos automóveis e componentes)	60.9	93.0	35.6	12.2	20.6	13.3
	2014	GAI -Total	10000.0	10000.0	10000.0	10000.0	10000.0
GAI - Bens de Consumo não duradouros		3213.6	3768.0	3565.6	7260.2	4028.6	7232.8
GAI - Bens de Equipamentos		372.2	5.1	234.5	244.2	153.0	240.9
GAI - Bens Intermédios		4364.9	4889.6	4839.0	1946.9	2911.9	1975.7
GAI - Energia		2049.3	1337.3	1360.8	548.8	2906.5	550.6
AGRU- Extractivas		2585.9	2284.6	1853.8	902.0	3708.8	910.7
AGRU- Alimentares, Bebida, Tabaco		3827.9	4834.8	4771.7	7778.8	4863.1	7779.2
AGRU- Madeira, Papel e pasta, Impressão		195.5	206.6	152.9	462.3	197.4	449.8
AGRU- Coque, Produtos Petrolíferos, Químicas, Borracha e Mat_ Plásticas		197.2	178.7	130.6	277.3	143.9	279.3
AGRU- Min. Não Metálicos		423.2	449.1	369.7	136.9	202.2	139.9
AGRU- Min. Metálicos e Metalúrgica de Base		2764.4	2041.2	2700.3	372.9	823.3	373.9
AGRU- Equipamentos (inclui veículos automóveis e componentes)		5.8	5.1	21.0	69.7	61.4	67.2
2015		GAI -Total	10000.0	10000.0	10000.0	10000.0	10000.0
	GAI - Bens de Consumo não duradouros	2045.7	3624.2	3014.7	7599.1	5598.9	7618.4
	GAI - Bens de Equipamentos	373.4	5.7	320.8	220.2	136.2	215.1
	GAI - Bens Intermédios	5013.5	4856.9	4788.6	1641.9	2449.8	1625.3
	GAI - Energia	2567.3	1513.3	1875.9	538.8	1815.1	541.1
	AGRU- Extractivas	3684.0	2088.0	2849.2	889.7	2472.4	885.1
	AGRU- Alimentares, Bebida, Tabaco	3089.7	4637.9	3989.1	7958.5	6379.0	7978.9
	AGRU- Madeira, Papel e pasta, Impressão	215.4	172.6	178.3	398.8	157.9	388.8
	AGRU- Coque, Produtos Petrolíferos, Químicas, Borracha e Mat_ Plásticas	258.5	161.0	153.7	245.5	156.4	246.5
	AGRU- Min. Não Metálicos	501.7	396.7	396.1	116.1	98.1	116.2
	AGRU- Min. Metálicos e Metalúrgica de Base	2244.4	2538.1	2425.4	359.3	717.7	354.4
	AGRU- Equipamentos (inclui veículos automóveis e componentes)	6.3	5.7	8.2	32.1	18.5	30.2





Ano	AGREGADO	IPI	IPPI	IVVN	INPS	IREM	IHT
2016	GAI Total	10000	10000	10000	10000	10000	10000
	1 GAI -02: Bens de Consumo não duradouros	2634.2	2829.4	2925.3	7401.7	4708.1	7406.3
	GAI Bens de Equipamentos	351.4	5.1	841.3	192.2	133.3	195.6
	GAI Bens Intermedios	5209.8	6039.8	4672.8	1802.9	3134.4	1789.5
	GAI Energia	1804.6	1125.6	1560.6	603.1	2024.2	608.6
	AGRU Extractivas	2257.3	3931.6	10000.0	968.4	2955.1	973.5
	AGRU Alimentares, Bebida, Tabaco	3936.8	3839.0	1994.3	7831.4	5609.0	7844.3
	AGRU Madeira, Papel e pasta, Impressão	277.8	241.9	4032.7	423.6	194.1	408.8
	AGRU Coque, Produtos Petroliferos, Quimicas, Borracha e Mat_ Plásticas	336.0	166.7	177.6	262.7	135.1	262.7
	AGRU Min. Não Metálicos	650.0	432.8	98.7	131.2	124.3	127.0
	AGRU Min. Metálicos e Metalúrgica de Base	2532.8	1382.8	502.6	324.4	954.7	328.0
	AGRU Equipamentos (inclui veículos automóveis e componentes)	9.4	5.1	3153.8	58.5	27.7	55.7
2017	GAI Total	10000	10000	10000	10000	10000	10000
	1 GAI -02: Bens de Consumo não duradouros	2428.6	3718.9	2900.4	7438.8	6192.9	7442.1
	GAI Bens de Equipamentos	31.2	3.2	155.0	145.7	95.9	150.8
	GAI Bens Intermedios	6678.8	5191.8	5166.7	1842.3	2103.4	1828.5
	GAI Energia	861.5	1086.1	1777.9	573.2	1607.7	578.6
	AGRU Extractivas	1244.5	2903.6	10000.0	971.4	2078.5	972.1
	AGRU Alimentares, Bebida, Tabaco	3592.3	4900.9	2234.8	7827.4	6724.8	7833.7
	AGRU Madeira, Papel e pasta, Impressão	545.6	180.6	3736.2	442.0	205.5	435.1
	AGRU Coque, Produtos Petroliferos, Quimicas, Borracha e Mat_ Plásticas	559.0	160.2	138.5	287.2	105.8	287.1
	AGRU Min. Metálicos e Metalúrgica de Base	385.8	409.7	72.2	128.1	115.6	125.8
	AGRU Equipamentos (inclui veículos automóveis e componentes)	3564.8	1441.9	509.6	326.9	761.8	324.5





Agrupamentos	Correspondência à CAE	
	Cod.	Descrição
Extractivas	05	Extracção de hulha e lenhite
	06	Extracção de petróleo bruto e gás natural
	07	Extracção e preparação de minérios metálicos
	08	outras industrias extractivas
Alimentares, Bebida, Tabaco	10	Indústrias alimentares
	11	Indústrias das bebidas
	12	Indústrias do tabaco
Madeira, Papel e pasta, Impressão	16	Indústrias da madeira e da cortiça, excepto mobiliário; fabricação de obras de cestaria e de espartaria
	17	Fabricação de pasta, de papel, de cartão e seus artigos
	18	Impressão e reprodução de suportes gravados
Coque, Produtos Petrolíferos, Químicas, Borracha e Mat. Plásticas	20	Fabricação de produtos químicos e de fibras sintéticas ou artificiais (excepto produtos farmacêuticos)
	22	Fabricação de artigos de borracha e matérias plásticas
Min_ Não Metálicos	23	Fabricação de outros produtos minerais não metálicos
Min_ Metálicos e Metalúrgica de Base	24	Indústrias metalúrgicas de base
	25	Fabricação de produtos metálicos, excepto máquinas e equipamentos
Equipamentos (inclui veiculos automóveis e componentes)	27	Fabricação de equipamento eléctrico
	28	Fabricação de máquinas e equipamentos, n.e.

