



Indicadores económico-financeiros das empresas 2011



INSTITUTO NACIONAL DE ESTATÍSTICA





**REPÚBLICA DE
MOÇAMBIQUE**

INSTITUTO NACIONAL DE ESTATÍSTICA

INDICADORES ECONÓMICO-FINANCEIROS DAS EMPRESAS 2011

Maputo, Novembro 2014

Indicadores económico-financeiros das empresas 2011

© 2014 Instituto Nacional de Estatística

Reprodução autorizada, excepto para fins comerciais, com indicação da fonte bibliográfica

PRESIDÊNCIA	SINAIS CONVENCIONAIS E INFORMAÇÃO AOS UTILIZADORES
João Dias Loureiro Presidente	SINAIS CONVENCIONAIS:
Manuel da Costa Gaspar Vice-Presidente	...Valor confidencial
Valeriano da Conceição Levene Vice-Presidente	// Não aplicável
	0 Dado inferior a unidade utilizada
FICHA TÉCNICA	SIGLAS:
	% Percentagem
	CAE Rev.2 Classificação das Actividades Económicas, Revisão 2
TÍTULO	A - Agricultura, produção animal, caça, floresta e pesca
Indicadores económico-financeiros das empresas 2011	B - Indústrias extractivas
	C - Indústrias transformadoras
EDITORA	D - Electricidade
Instituto Nacional de Estatística	E - Água, saneamento, gestão de resíduos e despoluição
Direcção de Estatísticas Sectoriais e de Empresas	F - Construção
Av 24 de julho nº1989, Caixa Postal 493 Maputo. 7º andar	G - Comércio
Telefones: +2582149 10 54/5; 49 8118; 498141	H-Transportes e armazenagem
Fax: +2582149 17 44; 49 09 30	I - Alojamento e restauração
EMail: info@ine.gov.mz	J - Actividades de informação e de comunicação
	L - Actividades imobiliárias
	M - Actividades de consultoria
DIRECÇÃO	N - Actividades administrativas
Azarias Nhanzimo - Director de Estatísticas Sectoriais e de Empresas	P - Educação
Amade Camilo - Director Adjunto	Q-Actividades de saúde humana
	R - Actividades artísticas
COORDENAÇÃO	S - Outras actividades de serviços
Delfina Cumbe - Chefe de Departamento	Activ Actividade
	FBCF Formação bruta de capital fixo
PRODUÇÃO	Mt Metical
Alberto Cossa	N.º Número
	PME Micro, Pequenas e Médias Empresas
	GE Grande empresa
	PIB Produto Interno Bruto
ANÁLISE DE QUALIDADE	VAB Valor acrescentado bruto a preços de mercado
Júlia Cravo - Assessora do pelouro económico	Var. Taxa de variação
	VVN Volume de negócios
DESIGN DA CAPA	INFORMAÇÃO AOS UTILIZADORES:
António Guimarães	Por questões de arredondamento, os totais podem não corresponder à soma das parcelas.
DIFUSÃO	Os dados divulgados nesta publicação bem como outra informação
Instituto Nacional de Estatística	relativa às estatísticas das empresas estão disponíveis no site
Departamento de Documentação e Difusão	www.ine.gov.mz
Av 24 de julho nº1989, Caixa Postal 493 Maputo. 4º andar	
Publicado no Homepage: www.ine.gov.mz	

ÍNDICE DE CONTEÚDO

SUMÁRIO EXECUTIVO	vii
INTRODUÇÃO.....	1
1. SECTOR EMPRESARIAL EM MOÇAMBIQUE	2
1.1. Sector empresarial, forma jurídica e actividade económica	3
1.2. Sector empresarial, dimensão de pessoal e localização geográfica.....	9
2.PATRIMÓNIO DO SECTOR EMPRESARIAL NÃO FINANCEIRO	15
3.INDICADORES ECONÓMICO-FINANCEIROS DAS EMPRESAS	20
3.1.Indicadores de emprego	20
3.1.1. Empresas e pessoal por género segundo a província entre 2010-2011	20
3.1.2. Empresas e pessoal por género segundo a forma jurídica, dimensão e a CAE	21
3.1.3. Empresas e pessoal por género e forma jurídica segundo a província e a CAE	22
3.1.4. Empresas e pessoal por género e dimensão segundo a forma jurídica, a província e a CAE	23
3.1.5. Gastos com pessoal, volume de negócios e VAB segundo a forma jurídica, dimensão e a CAE ..	24
3.1.6. Gastos com pessoal, volume de negócios e VAB segundo a província	26
3.1.7. Gastos com pessoal, volume de negócios e VAB por forma jurídica segundo a província e a CAE	27
3.2. Indicadores de produção	31
3.2.1. Custos dos inventários por forma jurídica, dimensão e segundo a CAE.....	31
3.2.2. Fornecimentos e serviços de terceiro por forma jurídica, dimensão e segundo a CAE	36
3.2.3. Outros custos operacionais por forma jurídica, dimensão e segundo a CAE	39
3.2.4. Contribuição fiscal das empresas por forma jurídica, dimensão e segundo a CAE.....	40
3.2.5. Rendimentos e ganhos das empresas por forma jurídica, dimensão e segundo a CAE	41
3.2.6. Investimento realizado pelas empresas segundo a forma jurídica, dimensão e segundo a CAE ...	48
3.2.7. Produção, consumo intermédio e valor acrescentado por forma jurídica, dimensão segundo a CAE e província	49
3.3. Indicadores financeiros, de rentabilidade e de património	54
3.3.1. Resultados das empresas por forma jurídica, dimensão e segundo a CAE	54
3.3.2. Balanço financeiro das empresas não financeiras segundo a forma jurídica, dimensão e a CAE ..	61
3.3.3. Rácios financeiros e medidas de rentabilidade das empresas segundo a forma jurídica, dimensão e a CAE	67
3.4. Indicadores por Divisão da CAE	69
3.4.1. Empresas, pessoal e remunerações segundo a divisão ou classe da CAE.....	69
3.4.2. Empresas e pessoal por forma jurídica e segundo a divisão ou classe da CAE.....	71

3.4.3. Empresa e pessoal ao serviço por dimensão e segundo a divisão ou classe da CAE.....	73
3.4.4. Principais gastos e perdas das empresas segundo a divisão ou classe da CAE	75
3.4.5. Principais gastos e perdas das empresas por forma jurídica e segundo a divisão ou classe da CAE	77
3.4.6. Principais gastos e perdas das empresas por dimensão e segundo a divisão ou classe da CAE	81
3.4.7. Principais rendimentos e ganhos das empresas segundo a divisão ou classe da CAE	85
3.4.8. Principais rendimentos e ganhos das empresas por forma jurídica e segundo a divisão ou classe da CAE	87
3.4.9. Principais rendimentos e ganhos das empresas por dimensão e segundo a divisão ou classe da CAE	91
3.4.10. Produção, consumo intermédio e VAB das empresas segundo a divisão ou classe da CAE	95
3.4.11. Produção, consumo intermédio e VAB das empresas por forma jurídica e segundo a divisão ou classe da CAE	97
3.4.12. Produção e VAB das empresas por dimensão e segundo a divisão ou classe da CAE	99
3.4.13. Resultados das empresas segundo a divisão ou classe da CAE	101
3.4.14. Resultados das empresas por forma jurídica e segundo a divisão ou classe da CAE	103
3.4.15. Resultado das empresas por dimensão e segundo a divisão ou classe da CAE	109
3.4.16. Balanço financeiro das empresas segundo a divisão ou classe da CAE	113
3.4.17. Balanço financeiro das empresas por forma jurídica e segundo a divisão ou classe da CAE	115
3.4.18. Balanço financeiro das empresas por dimensão e segundo a divisão ou classe da CAE	117
 4. ANEXOS.....	 119
4.1. Procedimentos metodológicos	119
4.2. Principais conceitos e definições	125
4.3. Questionário do Inquérito anual às empresas	131

ÍNDICE DE QUADROS

Quadro 1. Situação das empresas não financeiras em Moçambique entre 2010-2011	2
Quadro 2. Empresas não financeiras por forma jurídica e segundo a CAE em 2011	3
Quadro 3. Pessoal ao serviço do sector empresarial por forma jurídica e segundo a CAE em 2011	4
Quadro 4. Volume de negócios do sector empresarial por forma jurídica e segundo a CAE entre 2010-2011	6
Quadro 5. VAB das empresas e peso de gastos com pessoal por forma jurídica e segundo a CAE	7
Quadro 6. Volume de negócios e remuneração por pessoal, por forma jurídica e segundo a CAE entre 2010-2011	8
Quadro 7. Distribuição percentual das empresas por dimensão, forma jurídica e actividade segundo a província em 2011	9
Quadro 8. Pessoal ao serviço por dimensão da empresa e segundo a província em 2011	10
Quadro 9. Distribuição percentual do pessoal ao serviço por secção da CAE e segundo a província em 2011	11
Quadro 10. Média de pessoal por empresa, dimensão, sector de actividade e província em 2011	11
Quadro 11. Volume de negócios e VAB por dimensão e segundo a CAE da empresa	13
Quadro 12. Volume de negócios e remuneração por pessoal por dimensão e segundo a CAE da empresa ...	14
Quadro 13. Activos, capital e passivo das empresas segundo a secção da CAE	15
Quadro 14. Solvabilidade e Endividamento das empresas segundo a CAE em 2011	17
Quadro 15. Estrutura de financiamento e de endividamento das empresas segundo a CAE em 2011	18

Quadro 16. Investimento realizado pelas empresas segundo actividade em 2011	19
---	----

ÍNDICE DE GRÁFICOS

Gráfico 1. Empresas não financeiras e pessoal ao serviço por forma jurídica	3
Gráfico 2. Volume de negócios, VAB e gastos com pessoal por forma jurídica entre 2010-2011	5
Gráfico 3. Empresas não financeiras e pessoal ao serviço por sua dimensão entre 210-2011	9
Gráfico 4. Volume de negócios, VAB e gastos com pessoal por dimensão da empresa	12
Gráfico 5. Activo, passivo e capitais próprias das empresas não financeiras.....	15
Gráfico 6. Rácios financeiros das empresas entre 2010-2011	16
Gráfico 7. Estruturas de financiamento e de endividamento das empresas entre 2010-2011	17
Gráfico 8. Investimentos em activos entre 2010-2011	18
Gráfico 9. Investimentos em activos por regiões entre 2010-2011	18

SUMÁRIO EXECUTIVO

1. Os resultados que a seguir se apresentam reportam a situação das empresas Moçambicanas em 2011, cobrindo um universo de 26580 empresas activas. Os resultados foram obtidos a partir do inquérito realizado entre 2011 e 2012 a uma amostra de 2 103 empresas. O erro amostral estabelecido foi de 10% e o intervalo de confiança para a média foi de 95%.

2. No global, as empresas empregaram 368 619 pessoas ao serviço, o que correspondeu a 7% de variação positiva de emprego face a 2010. O volume de negócios no mesmo ano atingiu cerca de 709 392 milhões Mt, o que equivaleu a 11.8% de incremento face ao ano anterior.

3. As empresas individuais continuaram a concentrar maior quota do tecido empresarial Moçambicano ao deterem 87% de unidades activas totais face às sociedades que representaram só 13% do total de empresas. As sociedades empregaram 62% do total de pessoas ao serviço e contribuíram com 83% do volume de negócios do sector empresarial.

4. As empresas de pequena e média dimensão continuaram a representar a maioria de unidades estatísticas com fins lucrativos em Moçambique ao concentrarem 96% do total de unidades económicas do sector empresarial, assegurando todavia só 46% do emprego empresarial e contribuindo com 19% de volume de negócios.

5. As actividades com maior número de empresas continuaram aglomeradas nos sectores de comércio com 55%, de alojamento, restauração e similares com 24% e das indústrias transformadoras com 10% do total de unidades activas.

6. O emprego empresarial concentrou-se também nas actividades com maior número de unidades estatísticas, com a quota de 27% do total no comércio, 24% nas indústrias transformadoras e 12% no sector de alojamento, restauração e similares.

7. O volume de negócios registou a maior contribuição nos sectores do comércio com 46% e das indústrias transformadoras com 21% do total.

8. O investimento realizado pelas empresas registou 446 622 milhões Mt, o que representou um incremento de 15%, sendo maior parte do valor detido pelas sociedades ao aplicarem 74% do total.

9. A distribuição regional das empresas não financeiras revelou que a cidade de Maputo continuou a concentrar mais sedes das empresas (30%) tendo seguido a província de sofala com 19%. A cidade de Maputo foi ainda a sede das empresas com mais emprego (41% do total) e investimento (55% do total).

INTRODUÇÃO

Esta é a segunda edição da publicação "Indicadores económico-financeiros das empresas" que substitui a publicação "Estatísticas das empresas". A publicação visa divulgar os resultados dos processos anuais de contas das empresas (activo, passivo, fundos próprios e demonstração dos resultados financeiros), referentes a um dado ano, e no caso em apreço ao ano de 2011. Esta informação estatística resulta do contributo das empresas domiciliadas no país e refere-se às empresas públicas ou privadas, sociedades comerciais, cooperativas ou empresários em nome individual, quer sejam pequenas, médias ou de grande dimensão.

A publicação, em referência, permite conhecer a estrutura do sector empresarial, os factores de produção utilizados e outros aspectos de cariz económico-financeiro e de competitividade das empresas, bem como actualiza os resultados do ano de 2010.

As actividades económicas referidas nesta publicação correspondem às secções da classificação das actividades económicas de Moçambique (CAE REV.2) excluindo as actividades financeiras, de seguros, de administração pública, de famílias com empregados domésticos, de instituições religiosas e de outras entidades sem fins lucrativos.

A estrutura da publicação apresenta um sumário executivo, seguido de uma análise dos resultados ao nível da secção da CAE, da forma jurídica, da dimensão de empresa e da localização, bem como da análise do património e resultado das empresas. Na terceira parte, são apresentados os indicadores económico-financeiros em forma de quadros estatísticos com valores absolutos e na última parte (quarta) estão os aspectos metodológicos que incluem alguns conceitos e principais definições.

O INE agradece e endereça o seu apreço às empresas que responderam ao inquérito pois forneceram informação que serviu para a elaboração da presente publicação.

Agradecimentos vão também a todos quantos que se dignarem a enviar críticas e sugestões que permitam melhorar as próximas publicações.

Maputo, Novembro de 2014

1. SECTOR EMPRESARIAL EM MOÇAMBIQUE

Facturação das empresas chega a 12% de expansão em 2011

Em 2011, o volume de negócios do sector empresarial não financeiro atingiu 709 392 milhões de Mt, o que correspondeu a um incremento de 74 720 milhões Mt, uma variação positiva de 11.8% face a 2010. Aquela realização traduziu-se num volume de negócios médio de 27 milhões de Mt por empresa, o que representou um aumento de 11.4% face ao ano anterior. No mesmo período de análise, o valor acrescentado bruto (VAB) alcançou a magnitude de 1 202 132 milhões Mt, o que correspondeu a um incremento de 12.4% face a 2010 e cerca de 45 milhões Mt por empresa no mesmo ano.

Quadro 1. Situação das empresas não financeiras em Moçambique entre 2010-2011

Discriminação	Unidade de medida	2010	2011	Tax.Var. 2010-11(%)
Empresas Activas	Nº	26 492	26 580	0.3
Pessoal ao Serviço	Nº	343 815	368 619	7.2
Dimensão média do pessoal	Nº	13	14	6.9
Custo com pessoal	10 ⁶ Mt	37 289	45 127	21.0
Custo médio de pessoal/mês	10 ³ Mt	9.038	10.202	12.9
Volume de negócios	10 ⁶ Mt	634 671	709 392	11.8
Volume de negócios por pessoal/mês	10 ³ Mt	154	160	4.3
Volume de negócios por empresa	10 ⁶ Mt	24	27	11.4
VAB	10 ⁶ Mt	1069 098	1202 132	12.4
VAB per capita mensal por mês	10 ³ Mt	259	272	4.9
VAB por empresa	10 ⁶ Mt	40	45	12.1
Impostos e taxas	10 ⁶ Mt	3 563	3 953	10.9
Peso de custo de pessoal no VAB	%	3	4	\\

Para alcance daqueles indicadores, o sector empresarial contou com 26 580 unidades que empregaram cerca de 368 619 pessoas ao serviço, o que representou um acréscimo de 24 804 ocupados, correspondentes a 7.2% de variação positiva face ao ano anterior e uma ocupação média de 14 pessoas ao serviço por empresa.

A produtividade aparente, medida pelo rácio volume de negócios por trabalhador por mês, alcançou 160 mil Mt, o que representou um incremento de 4%, num ano em que o gasto médio mensal com pessoal atingiu o valor de 10 202 Mt por pessoa. Refira-se que esse gasto com pessoal correspondeu a 4% do VAB, situação que representou um ligeiro aumento face ao ano anterior.

No mesmo ano, a contribuição fiscal do sector empresarial continuou baixa ao registar 3 953 milhões Mt de impostos e taxas, valor que representou um aumento de 10.9% face a 2010 e 1% do volume de negócios total do sector empresarial.

1.1. Sector empresarial, forma jurídica e actividade económica

Sociedades empregam mais de metade do pessoal do sector empresarial

Em 2011, as empresas individuais eram 23 073 unidades activas, o que correspondia a 87% do sector empresarial. No entanto, as sociedades, que incluem sociedade unipessoal, sociedade por quotas e sociedades anónima também as empresas públicas e as cooperativas e que representaram apenas 13% do total das empresas, continuaram a assegurar mais de metade do emprego empresarial (62%) ao ocupar 226 951 pessoas, o que equivaleu a 7% de incremento face a 2010.

Gráfico 1. Empresas não financeiras e pessoal ao serviço por forma jurídica

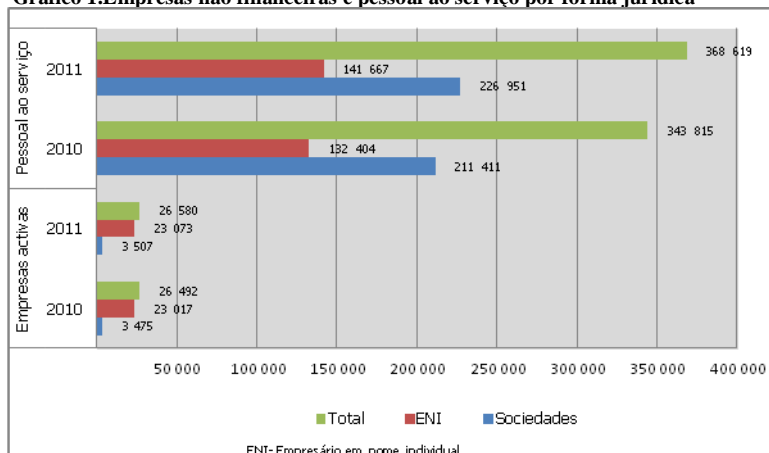

Comércio, indústrias transformadoras, hotelaria e similares - principais sectores em 2011

Cerca de 14 653 unidades do sector empresarial dedicaram-se ao comércio, o que correspondeu a 55% do total, e a uma quebra de 0.2% face a 2010. Seguiram-se os sectores de alojamento, restauração e similares com 5 960 unidades (24%) e as indústrias transformadoras com 2 743 unidades (10%).

Quadro 2. Empresas não financeiras por forma jurídica e segundo a CAE em 2011

Secção da CAE	Totalidade das empresas		Sociedades		Empresas individuais	
	2011	Var.2011-10 (%)	2011	Var.2011-10 (%)	2011	Var.2011-10 (%)
Moçambique	26 580	0.3	3 507	0.9	23 073	0.2
A - Agricultura, produção animal, caça, floresta e pesca	427	0.1	124	1.2	303	-0.3
B - Indústrias Extractivas	40	5.3	27	12.5	13	-7.1
C - Indústrias transformadoras	2 743	1.7	493	6.2	2 250	0.8
D - Electricidade, gás, vapor, água quente e fria e ar frio	13	0.0	11	0.0	2	0.0
E - Captação, tratamento e distribuição de água; saneamento, gestão de resíduos e despoluição	18	0.0	14	0.0	4	0.0
F - Construção	271	4.6	186	3.9	85	6.3
G - Comércio	14 653	-0.2	1 523	-1.9	13 130	0.0
H - Transportes e armazenagem	282	6.8	157	0.6	125	15.7
I - Alojamento, restauração e similares	5 960	0.2	340	0.6	5 620	0.2
J - Actividades de informação e de comunicação	152	4.1	81	8.0	71	0.0
L - Actividades imobiliárias	25	0.0	17	0.0	8	0.0
M - Actividades de consultoria	293	5.8	240	7.1	53	0.0
N - Actividades administrativas e de apoio	148	0.0	109	0.0	39	0.0
P - Educação	188	-1.6	88	-4.3	100	1.0
Q - Actividades de saúde humana	70	0.0	30	0.0	40	0.0
R - Actividades artísticas	19	5.6	8	14.3	11	0.0
S - Outras Actividades de serviços	1 279	-0.1	60	-1.6	1 219	0.0

A concentração de empresas nas actividades referenciadas acima foi influenciada pelo predomínio de empresas individuais nestes sectores que registaram 13 130 unidades no comércio (90% do sector), 5 620 no alojamento, restauração e similares (94% do sector) e 2 250 nas indústrias transformadoras (82% do sector). Entre as sociedades, não se alterou este padrão de distribuição de unidades económicas por sector, tendo sido de 43% para comércio, 14% para as indústrias transformadoras e 10% para o sector de alojamento, restauração e similares.

Indústrias transformadoras empregam 31% de pessoal ao serviço das sociedades comerciais

Em 2011, as actividades com mais empresas foram em geral as que empregaram mais, mas com as quotas equilibradas entre actividades de comércio e da indústria transformadora ao atingir 27% e 24% respectivamente. O emprego do sector industrial representou um aumento de 16% enquanto que o do comércio representou um incremento de 9% face a 2010.

O emprego no sector de comércio foi de 14% entre as sociedades e 49% entre as empresas individuais, tendo representado uma quebra de 1% e aumento de 15% respectivamente, se comparado com o ano anterior. A actividade das indústrias transformadoras empregou 31% entre sociedades, o que representou 18% de variação positiva e 78% do emprego do sector, tendo entre empresas individuais ocupado 14% do pessoal deste grupo de empresa, o que foi um aumento de 7%. O emprego nas sociedades destacou-se ainda na construção e nas actividades administrativas com 11% para cada sector, tendo o crescimento atingido 10% e 1% respectivamente.

Quadro 3. Pessoal ao serviço do sector empresarial por forma jurídica e segundo a CAE em 2011

Secção da CAE	Total pessoal de empresas			Sociedades			Empresas individuais		
	2011	Var.2011-10 (%)	Média pessoa 2011	2011	Var.2011-10 (%)	Média pessoal 2011	2011	Var.2011-10 (%)	Média pessoa 2011
Moçambique	368 619	7.2	14	226 951	7.4	65	141 667	7.0	6
A - Agricultura, produção animal, caça, floresta e pesca	28 709	-5.3	67	20 829	-8.1	169	7 880	2.9	26
B - Indústrias Extractivas	4 422	72.5	111	3 967	95.2	147	455	-14.3	35
C - Indústrias transformadoras	89 229	15.6	33	69 713	18.2	141	19 515	7.0	9
D-Electricidade, gás, vapor, água quente e fria e ar frio	4 761	11.1	366	4 744	11.1	431	17	6.3	9
E-Captação, tratamento e distribuição de água; saneamento, gestão de resíduos e despoluição	1 393	1.8	77	1 385	1.8	99	8	0.0	2
F - Construção	27 082	11.1	100	24 235	10.1	130	2 847	20.2	33
G - Comércio	100 997	9.2	7	31 790	-0.9	21	69 207	14.7	5
H-Transportes e armazenagem	17 588	4.9	62	16 436	4.7	105	1 153	6.6	9
I - Alojamento, restauração e similares	44 804	-4.2	8	12 197	-0.6	36	32 607	-5.5	6
J - Actividades de informação e de comunicação	6 864	4.2	45	6 645	4.4	82	219	0.3	3
L - Actividades imobiliárias	943	5.2	38	900	3.7	53	43	53.6	5
M - Actividades de consultoria	5 171	9.7	18	4 465	10.1	19	705	7.6	13
N - Actividades administrativas e de apoio	24 746	1.4	167	24 460	1.4	224	286	2.4	7
P - Educação	5 250	13.7	28	3 041	15.5	35	2 209	11.3	22
Q-Actividades de saúde humana	1 304	6.9	19	874	5.8	29	430	9.1	11
R - Actividades artísticas	626	11.9	33	575	13.0	72	52	0.4	5
S - Outras Actividades de serviços	4 730	0.7	4	696	2.9	12	4 035	0.3	3

Uma empresa de electricidade empregou em média 366 pessoas ao serviço

No ano de 2011, em média uma empresa empregava 14 pessoas, cifra suplantada largamente pelos sectores de electricidade com 366 pessoas, actividades administrativas e de apoio com 167 pessoas e das indústrias extractivas com 111 pessoas. O elevado nível ocupados por empresa naqueles

sectores foi influenciado pelas respectivas sociedades que ocuparam mais de 100 pessoas por unidade. Além das sociedades daqueles sectores, destacaram-se ainda com mais de 100 pessoas por empresa os sectores de indústrias transformadoras, construção, transportes e armazenagem e ainda da agricultura e pescas.

No entanto, houve uma grande variabilidade da média de pessoal entre sociedades, pois enquanto os sectores de electricidade (431) e de actividades administrativas (224) registaram mais pessoas por empresa, nas outras actividades de serviços observou-se a média mais baixa de pessoal (12) por empresa que é inferior à média nacional que foi de 14 pessoas. As empresas individuais dos mesmos sectores (sobretudo de electricidade e actividades administrativas) apresentaram em geral baixo número de pessoal por unidade (7 a 9 pessoas) e ainda mais baixa nas outras actividades de serviços (que foi de três pessoas). Mas a média mais elevada de pessoal por empresa individual foi registada nas indústrias extrativas e na construção com 35 pessoas, sendo a mais baixa observada no sector de água, saneamento, gestão de resíduos e despoluição com duas pessoas por empresa.

Mais de 80% da facturação do sector empresarial com as sociedades

Em 2011, o volume de negócios das sociedades atingiu 586 192 milhões Mt, o que correspondeu a 83% da facturação total e a 12% de crescimento face a 2010. O VAB gerado no mesmo ano foi 957 908 milhões Mt, o que correspondeu a 80% do total e 9% de variação positiva face a 2010. As empresas individuais destacaram-se apenas pela maior taxa de variação do VAB ao atingir 31% positivos do VAB face ao ano anterior.

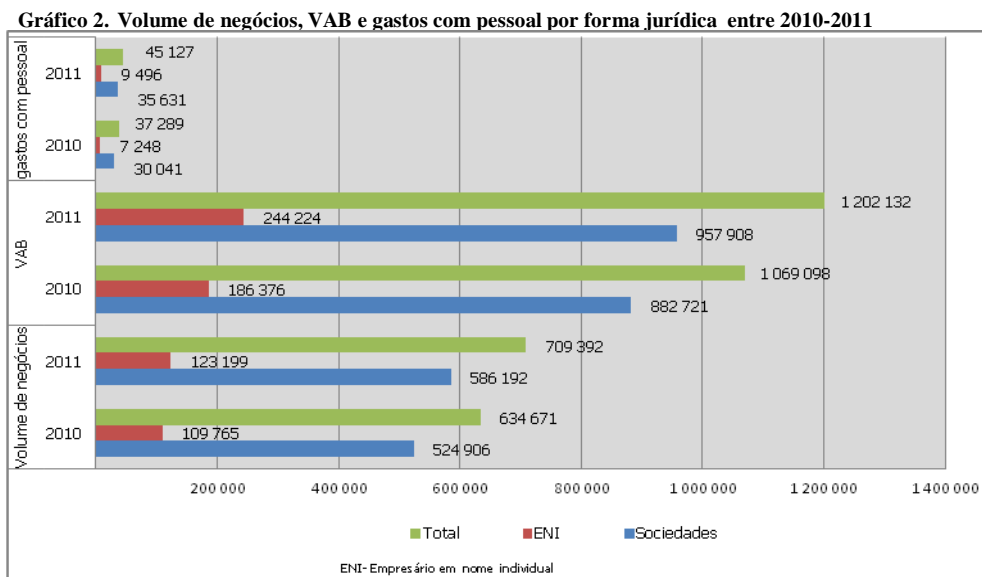

Apenas 4% do VAB foi para gastos com pessoal entre as sociedades

Em 2011, o gasto com pessoal atingiu o maior valor também entre as sociedades ao registar 35 631 milhões Mt, o que correspondeu a 79% do gasto total com pessoal, 19% de incremento face ao ano anterior e 3.7% do VAB do grupo. As empresas individuais, em contrapartida, gastaram só 9 496

milhões Mt, correspondente a 21% do sector empresarial, um aumento de 31% e um peso de 3.9% do VAB deste grupo de empresas.

Dois de terços do volume de negócios para comércio e indústrias transformadoras

Cerca de 471 272 milhões Mt foram facturados pelos sectores de comércio (46%) e de indústrias transformadoras (21%), facto que representou 7% e 23% de variação positiva respectivamente face a 2010. A elevada facturação desses dois sectores deveu-se à maior contribuição das sociedades dos mesmos sectores que concentraram 69% da facturação total com o crescimento de 6% e 25% respectivamente.

Quadro 4. Volume de negócios do sector empresarial por forma jurídica e segundo a CAE entre 2010-2011

Secção da CAE	Total de empresas		Sociedades		Empresas individuais	
	2011	Var.2011-10	2011	Var.2011-10	2011	Var.2011-10
	10 ⁶ Mt	%	10 ⁶ Mt	%	10 ⁶ Mt	%
Moçambique	709 392	11.8	586 192	11.7	123 199	12.2
A - Agricultura, produção animal, caça, floresta e pesca	12 691	6.5	10 218	4.1	2 473	17.4
B - Indústrias Extractivas	19 491	77.5	19 351	78.1	141	20.5
C - Indústrias transformadoras	147 030	22.7	128 642	24.7	18 389	10.6
D-Electricidade, gás, vapor, água quente e fria e ar frio	27 185	7.4	27 169	7.4	16	364.1
E-Captação, tratamento e distribuição de água; saneamento, gestão de resíduos e despoluição	1 485	1.0	1 452	0.2	33	53.5
F - Construção	23 397	15.9	22 304	17.1	1 094	-4.7
G - Comércio	324 242	6.8	274 398	6.0	49 844	11.1
H-Transportes e armazenagem	43 101	-1.7	42 312	-1.4	789	-11.8
I - Alojamento, restauração e similares	55 515	15.5	13 651	14.1	41 864	16.0
J - Actividades de informação e de comunicação	27 249	17.8	26 992	18.0	257	-5.2
L - Actividades imobiliárias	472	-14.2	349	-17.4	123	-3.8
M - Actividades de consultoria	11 114	6.7	10 683	6.9	431	1.8
N - Actividades administrativas e de apoio	5 264	12.2	4 945	10.4	319	50.1
P - Educação	3 383	5.9	2 023	-8.9	1 359	39.7
Q-Actividades de saúde humana	1 043	5.8	656	1.7	387	13.6
R - Actividades artísticas	432	30.2	389	29.0	43	42.7
S - Outras Actividades de serviços	6 296	2.4	659	2.8	5 637	2.3

Entre as empresas individuais, a maior facturação concentrou-se no comércio com 41%, alojamento, restauração e similares com 34% e nas indústrias transformadoras com 15%.

VAB concentrado no comércio, indústrias transformadoras e nos transportes

Em 2011, cerca de 73% do VAB total foi criado pelas empresas dos sectores de comércio (454 716 milhões Mt), indústrias transformadoras (221 738 milhões Mt) e de transportes e armazenagem (201 837 milhões Mt). Ainda quanto ao VAB, verifica-se que o sector de comércio registou uma variação positiva de 15% Face a 2010 o VAB das indústrias transformadoras aumentou 10% e o do serviço de transportes e armazenagem registou uma quebra de 6%.

O VAB revelou em análise por sectores de actividade uma concentração em sociedades, com maior destaque para as actividades de indústrias transformadoras, de comércio e transportes e armazenagem que em conjunto detiveram 75% do VAB total, tendo registado uma variação positiva

de 25% nas indústrias transformadoras, 6% no comércio e uma quebra de 1.4% nos transportes e armazenagem, em relação ao ano anterior.

Entre empresas individuais, o VAB concentrou-se no comércio com 32%, no sector de alojamento, restauração e similares com 28%, transportes e armazenagem com 17% e nas indústrias transformadoras com 16%. Em termos de variação, as empresas individuais dos sectores em destaque registaram 125% de aumento no sector de alojamento, restauração e similares, 97% de variação positiva nas indústrias transformadoras, 36% de incremento no comércio e uma quebra de 36% nos transportes e comunicações relativamente ao ano anterior.

Quadro 5. VAB das empresas e peso de gastos com pessoal por forma jurídica e segundo a CAE

Secção da CAE	VAB						Peso dos custos com pessoal no VAB 2011		
	Total de empresas		Sociedades		Empresas individuais				
	2011	Var.2011-10	2011	Var.2011-10	2011	Var.2011-10	Total empresas	Sociedades	Empresas individuais
	10 ⁶ Mt	%	10 ⁶ Mt	%	10 ⁶ Mt	%			
Moçambique	1 202 132	12.4	957 908	8.5	244 224	31.0	33.5	8.8	3.9
A - Agricultura, produção animal, caça, floresta e pesca	20 766	16.7	18 045	17.7	2 721	10.6	26.3	8.8	13.0
B - Indústrias Extractivas	62 348	63.2	62 220	63.3	128	25.8	7.9	5.3	12.4
C - Indústrias transformadoras	221 738	10.4	181 565	0.6	40 173	97.3	30.3	8.4	3.3
D-Electricidade, gás, vapor, água quente e fria e ar frio	28 563	11.8	28 534	11.7	29	85.8	49.1	2.8	1.3
E-Captação, tratamento e distribuição de água; saneamento, gestão de resíduos e despoluição	12 012	-3.2	11 985	-3.4	27	245.3	2.9	10.3	8.2
F - Construção	32 271	4.8	31 182	8.2	1 089	-44.6	21.2	0.9	19.4
G - Comércio	454 716	14.8	375 617	11.2	79 099	35.8	55.4	3.1	4.6
H-Transportes e armazenagem	201 837	-6.4	160 358	6.4	41 479	-36.1	6.6	5.5	0.6
I - Alojamento, restauração e similares	88 598	65.3	20 149	-13.0	68 449	124.9	15.9	6.9	4.4
J - Actividades de informação e de comunicação	46 448	-3.0	45 805	-3.6	643	67.1	31.1	13.8	2.3
L - Actividades imobiliárias	715	0.8	584	-1.0	131	9.2	15.2	14.6	4.3
M - Actividades de consultoria	11 411	0.2	10 989	0.4	421	-3.6	36.9	29.0	15.8
N - Actividades administrativas e de apoio	6 732	8.0	6 400	6.2	331	59.2	19.4	21.6	4.3
P - Educação	7 246	22.4	2 885	-26.3	4 362	117.5	15.8	29.3	6.9
Q-Actividades de saúde humana	1 004	5.7	674	3.7	330	10.0	29.5	39.0	10.2
R - Actividades artísticas	373	24.6	330	22.6	43	42.1	9.0	6.9	5.9
S - Outras Actividades de serviços	5 354	9.3	587	9.6	4 768	9.2	59.2	3.7	5.4

O peso de gasto com pessoal no VAB foi mais elevado entre sociedades (9%) do que entre as empresas individuais (4%). Entre sociedades, as actividades que tiveram maiores custos com pessoal foram os sectores de consultoria e educação privada com 29% e as actividades de saúde humana com 39% de gastos com pessoal no VAB. Entre empresas individuais, as actividades com maior peso de gastos com pessoal no VAB foram construção com 19.4% e actividades de consultoria com 16%.

Sectores de electricidade, informação e comunicação pagam remuneração acima da média

Em 2011, uma empresa Moçambicana do sector não financeiro gastou com pessoal em média por mês cerca de 10 202 Mt por pessoa ao serviço, o que representou 13% de incremento face a 2010.

Quadro 6. Volume de negócios e remuneração por pessoal, por forma jurídica e segundo a CAE entre 2010-2011

Secção da CAE	Remuneração média mensal						Volume de negócios por trabalhador					
	Total empresas		Sociedades		Empresas individuais		Total empresas		Sociedades		Empresas individuais	
	2011	Var.2011-10	2011	Var.2011-10	2011	Var.2011-10	2011	Var.2011-10	2011	Var.2011-10	2011	Var.2011-10
	10 ³ Mt	%	10 ³ Mt	%	10 ³ Mt	%	10 ³ Mt	%	10 ³ Mt	%	10 ³ Mt	%
Moçambique	10.202	12.9	13.083	1.1	5.586	22.4	160	4.1	215	13.3	96	4.8
A - Agricultura, produção animal, caça, floresta e pesca	5.611	18.2	6.318	1.2	3.744	1.9	37	12.4	41	-8.8	97	14.1
B - Indústrias Extractivas	27.728	49.0	30.575	1.4	2.903	-10.2	367	2.9	406	5.5	98	40.6
C - Indústrias transformadoras	10.139	4.0	11.400	1.0	5.632	-3.3	137	6.2	154	-3.3	99	3.4
D-Electricidade, gás, vapor, água quente e fria e ar frio	41.724	26.5	41.867	1.3	1.778	-2.3	476	-3.3	477	-1.6	100	336.8
saneamento, gestão de resíduos e despoluição	20.320	-1.1	20.302	1.0	23.508	74.8	89	-0.8	87	5.1	101	53.5
F - Construção	10.473	8.9	10.979	1.1	6.170	-18.1	71	2.8	76	7.0	102	-22.5
G - Comércio	5.827	-1.8	8.982	1.0	4.378	-2.0	268	-2.3	719	-5.9	103	-3.1
H-Transportes e armazenagem	24.486	0.4	24.905	1.0	18.515	2.9	204	-6.2	215	14.8	104	-17.2
I - Alojamento, restauração e similares	7.662	82.1	7.610	1.1	7.681	136.6	103	20.6	93	13.1	105	22.7
J - Actividades de informação e de comunicação	38.672	7.2	39.762	1.1	5.625	8.3	331	13.0	339	-20.3	106	-5.5
L - Actividades imobiliárias	7.626	6.0	7.470	1.0	10.897	45.8	42	-18.5	32	-3.1	107	-37.4
M - Actividades de consultoria	26.843	10.8	29.837	1.1	7.883	-5.6	179	-2.9	199	8.9	108	-5.4
N - Actividades administrativas e de apoio	6.291	12.7	6.316	1.1	4.116	-8.4	18	10.6	17	-21.0	109	46.6
P - Educação	14.653	8.1	17.073	1.0	11.322	21.7	54	-6.8	55	-3.9	110	25.5
Q-Actividades de saúde humana	14.765	10.2	18.822	1.1	6.514	-2.9	67	-1.0	63	14.1	111	4.1
recreativas	17.468	9.5	18.669	1.1	4.079	14.4	57	16.4	56	-0.1	112	42.2
S - Outras Actividades de serviços	5.273	9.2	4.857	1.0	5.344	11.1	111	1.7	79	3.9	113	2.0

Em geral, as remunerações acima da média foram observadas nas sociedades das indústrias extractivas, electricidade, Água e saneamento, transportes e armazenagem, actividades de comunicação e informação, educação, actividades de saúde humana e das actividades artísticas incluindo espectáculos, desportos com valores superiores a 14 000 Mt por mês por pessoa.

No seio das sociedades, houve alguma variabilidade da média de remuneração pois enquanto as sociedades de electricidade pagaram 41 867 Mt (máximo) as sociedades dedicadas às outras actividades de serviço pagaram em média apenas 4 857 Mt (mínimo).

Entre empresas individuais, a remuneração média mensal mais alta foi registada entre as empresas do sector de água e saneamento com 23 508 Mt, seguindo-se as secções de transportes e armazenagem (18 515 Mt), actividades imobiliárias (10 897 Mt) e de educação (11 322 Mt). Entretanto, tal como em remunerações por actividade, o rácio volume de negócios por pessoal ao serviço foi maior nas sociedades das indústrias extractivas, de electricidade, de comércio, de transportes e armazenagem e ainda das actividades de comunicação e informação com valores acima de 200 000 Mt por mês.No seio das sociedades, foi o sector de comércio com 719 000 Mt que registou o maior volume de negócios por trabalhador em 2011, situação que correspondeu todavia a uma quebra de 6% face ao ano anterior.

1.2. Sector empresarial, dimensão de pessoal e localização geográfica

Em grandes empresas, pessoal ao serviço cresce 11%

Em 2011, as pequenas e médias empresas (PME) constituíam 96% de todas unidades do sector empresarial, o que correspondeu a 25 477 unidades activas. No entanto, as pequenas empresas só contribuíram com 46% do emprego empresarial, situação que correspondeu a 168 961 pessoas e um aumento de aproximadamente 5% face a 2010.

Gráfico 3. Empresas não financeiras e pessoal ao serviço por sua dimensão entre 210-2011

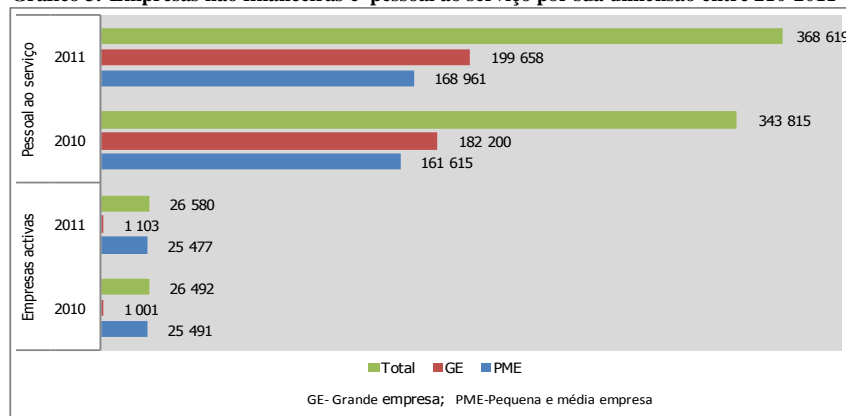

Pelo contrário, as grandes empresas apesar de constituir apenas 4% das unidades do sector empresarial empregaram 199 658 de pessoas ao serviço (54%), o que representou um acréscimo de 11% face ao ano anterior.

Por província, em média havia no país 33 empresas em cada 1000 quilómetros quadrados. A província de Maputo Cidade com 12 492 empresas por 1000 quilómetros quadrados foi a unidade geográfica que apresentou a maior densidade empresarial, seguindo-se Maputo província com 75 empresas e Sofala com 73 empresas.

Quadro 7. Distribuição percentual das empresas por dimensão, forma jurídica e actividade segundo a província em 2011

Província	Densidade empresarial	Total de empresas	Dimensão de pessoal		Sector de actividade				
			Pequena e média empresa	Grande empresa	Agricultura e Pescas	Indústrias, Electricidade e água	Construção	Comércio	Serviços
	unidade/10 ³ km ²		%						
Moçambique	33	100.0	95.9	4.1	7.8	10.5	1.0	55.2	31.7
Niassa	4	2.2	2.1	0.1	0.0	1.2	0.1	0.0	0.9
Cabo Delgado	11	3.3	3.2	0.1	0.0	0.1	0.0	2.1	1.0
Nampula	31	9.6	9.3	0.3	0.0	0.8	0.0	6.8	1.9
Zambézia	13	5.1	5.0	0.1	0.0	0.1	0.0	3.9	1.0
Tete	9	3.3	3.2	0.1	0.0	0.0	0.0	2.6	0.2
Manica	19	4.4	4.3	0.1	0.0	1.5	0.1	2.4	0.4
Sofala	73	18.7	18.3	0.4	0.0	0.7	0.1	13.8	4.0
Inhambane	35	9.1	9.1	0.1	0.0	0.5	0.0	4.3	4.3
Gaza	25	7.2	7.1	0.1	0.0	0.3	0.0	6.1	0.2
Maputo Província	75	7.3	6.8	0.5	0.0	1.1	0.1	2.4	3.6
Maputo Cidade	12 492	29.7	27.4	2.4	0.0	4.2	0.6	10.8	14.0

As províncias de Niassa e Tete foram as que apresentaram menor densidade empresarial com apenas 4 e 9 empresas por cada 1000 quilómetros quadrados respectivamente.

Em relação à dimensão do pessoal ao serviço, as PME localizadas na Maputo Cidade representavam 27% do total, as localizadas em Sofala e em Nampula corresponderam a 18.3% e 9% respectivamente. As grandes empresas tinham as suas sedes localizadas predominantemente na Maputo Cidade com 2.4% do total das unidades. Por sector de actividade económica, verificou-se que em 2011 o comércio (55.2%) foi o sector que teve maior número de empresas destacando-se em Sofala e Maputo Cidade com 13.8% e 10.8% do total de unidades, respectivamente.

Maputo Cidade continuou a ser a maior empregadora

O emprego concentrou-se sobretudo nas províncias onde se concentraram as sedes das empresas, com maior destaque para Maputo Cidade que ocupou 41% do total de pessoal (152 172 pessoas), Sofala com 14% (cerca de 49 770 pessoas), Maputo província com 48 031 pessoas (13%) e Nampula com 27 903 pessoas (8%).

Quadro 8. Pessoal ao serviço por dimensão da empresa e segundo a província em 2011

Província	Total empresas		Pequena e média empresas		Grandes empresas	
	2011	Var.2011-10	2011	Var.2011-10	2011	Var.2011-10
	nº	%	nº	%	nº	%
Moçambique	368 619	7.2	168 961	4.5	199 658	9.6
Niassa	5 151	14.9	3 062	113.0	2 089	-31.4
Cabo Delgado	7 120	-0.4	3 717	-17.9	3 403	29.7
Nampula	27 903	2.9	14 978	0.3	12 925	6.2
Zambézia	16 229	-1.2	8 822	1.2	7 407	-3.9
Tete	17 112	0.4	7 763	-5.4	9 349	5.7
Manica	9 535	-22.9	5 854	-22.6	3 681	-23.2
Sofala	49 770	19.8	22 256	-5.6	27 514	53.1
Inhambane	9 726	-12.6	8 290	-16.9	1 436	23.7
Gaza	25 870	28.1	24 194	29.9	1 676	6.4
Maputo Província	48 031	2.8	14 552	-7.2	33 479	7.9
Maputo Cidade	152 172	9.0	55 473	14.7	96 699	5.9

A distribuição do emprego não variou muito entre PME e grandes empresas, sendo que a cidade de Maputo registou 48% de pessoal entre as grandes empresas e 33% entre as PME, para a província de Sofala contabilizar 14% de emprego entre as grandes empresas e 13% entre pequenas e médias empresas. Relativamente ao ano anterior, o pessoal ao serviço apresentou uma variação positiva de 9% na Cidade de Maputo, de 3% em Maputo província de 20% em Sofala e 3% em Nampula.

Sectores de serviços, comércio e de indústrias ocupam 36% de total de pessoal em Maputo

Com efeitos, dos 41.3% do total de pessoal ocupado em Maputo Cidade, 19.2% foi ocupado pelos serviços, 10.1% pela actividade de comércio, 7% pela actividade de indústria, electricidade e água e 4.1% pela actividade de construção. A província de Maputo destacou-se no emprego do sector

industrial com 6.6% de total de pessoas ao serviço do país, seguido por Sofala na mesma actividade com 5.8% do emprego global. Na actividade de comércio, além de Maputo Cidade destacou-se também a província de Gaza com 5% de pessoal total do sector empresarial.

Quadro 9. Distribuição percentual do pessoal ao serviço por secção da CAE e segundo a província em 2011

Província	Total empresas	Agricultura e Pescas	Indústrias, Electricidade e água	Construção	Comércio	Serviços
Moçambique	100.0	7.8	27.1	7.3	27.4	30.4
Niassa	1.4	0.4	0.3	0.1	0.0	0.6
Cabo Delgado	1.9	0.2	0.7	0.0	0.5	0.5
Nampula	7.6	1.2	2.5	0.1	2.6	1.1
Zambézia	4.4	1.6	0.5	0.1	1.8	0.4
Tete	4.6	1.2	2.1	0.1	0.9	0.3
Manica	2.6	0.4	1.0	0.3	0.7	0.2
Sofala	13.5	0.5	5.8	0.7	3.8	2.8
Inhambane	2.6	0.0	0.3	0.1	0.6	1.6
Gaza	7.0	1.1	0.4	0.0	5.0	0.5
Maputo Província	13.0	0.3	6.6	1.6	1.3	3.2
Maputo Cidade	41.3	0.8	7.0	4.1	10.1	19.2

O emprego no sector de agricultura e pescas foi mais elevado nas províncias de Zambézia, Nampula, Tete e Gaza correspondendo a 5.2% do total do emprego empresarial.

Tete e Niassa com maior pessoal por grande empresa nos sectores industrial e agrário

A província de Maputo foi a maior empregadora em média ao registar 25 pessoas por empresa em 2011. As PME foram maiores empregadoras por unidade nas actividades de construção com 29 pessoas e de agricultura com 23 pessoas. Por província, as PME destacaram-se na Zambézia com 82 pessoas por empresa no sector de construção, em Manica com 53 pessoas no sector de agricultura e pescas, e em Tete com 52 pessoas por empresa no sector de indústria, electricidade e água.

Quadro 10. Média de pessoal por empresa, dimensão, sector de actividade e província em 2011

Província	Total empresas			Agricultura e Pescas		Indústrias, Electricidade e água		Construção		Comércio		Serviços	
	Total	PME	GE	PME	GE	PME	GE	PME	GE	PME	GE	PME	GE
Moçambique	14	6	180	23	288	9	310	29	291	5	69	6	182
Niassa	9	5	139	14	1282	2	85	14	222	5	19	9	41
Cabo Delgado	8	4	122	19	172	22	246	-	58	3	20	4	59
Nampula	11	6	192	25	707	17	239	25	146	5	52	6	81
Zambézia	12	7	285	10	991	46	234	82	107	6	25	5	70
Tete	19	8	262	28	90	52	2428	40	169	5	44	14	47
Manica	8	5	131	53	650	5	190	50	199	4	40	5	38
Sofala	10	4	268	14	122	9	796	43	182	3	32	6	173
Inhambane	4	3	68	33	-	5	61	-	96	2	38	5	75
Gaza	14	13	70	22	125	13	82	16	33	11	36	30	45
Maputo Província	25	8	255	21	120	8	339	55	525	4	90	9	117
Maputo Cidade	19	7	155	30	258	11	162	23	326	5	78	6	221

Entre as grandes empresas, todas províncias registaram pessoal por empresa acima de 100 ocupados excepto as províncias de Inhambane e Gaza com 68 e 70 pessoas por grande empresa respectivamente. A distribuição do pessoal por grande empresa revelou ainda maior número de empregados por empresa no sector de indústria, electricidade e água de Tete com 2 428 pessoas e no sector agrário de Niassa com 1 282 pessoas por empresa. Essa situação foi influenciada principalmente pela localização em Tete de empresas, de extracção mineira com muito pessoal e ainda de predominância de empresas de produção floerestal de Niassa com muitos empregados.

Grandes empresas crescem 13% da sua facturação

O volume de negócios das grandes empresas atingiu 574 390 milhões Mt, valor que correspondeu a 81% do sector empresarial e 12.5% de incremento face ao ano anterior. O gasto com pessoal desse grupo de empresas atingiu 32 830 milhões Mt que representou 75% do total, 20% de variação positiva e 3.6% do VAB contabilizado em 896 658 milhões Mt, valor que correspondeu a 75% do total e 8% de variação positiva face a 2010. As PME destacaram pela variação positiva de 28% de VAB bem como pela subida de custos com pessoal numa magnitude de 25%, o que correspondeu a 4% do VAB no ano em análise.

Gráfico 4. Volume de negócios, VAB e gastos com pessoal por dimensão da empresa

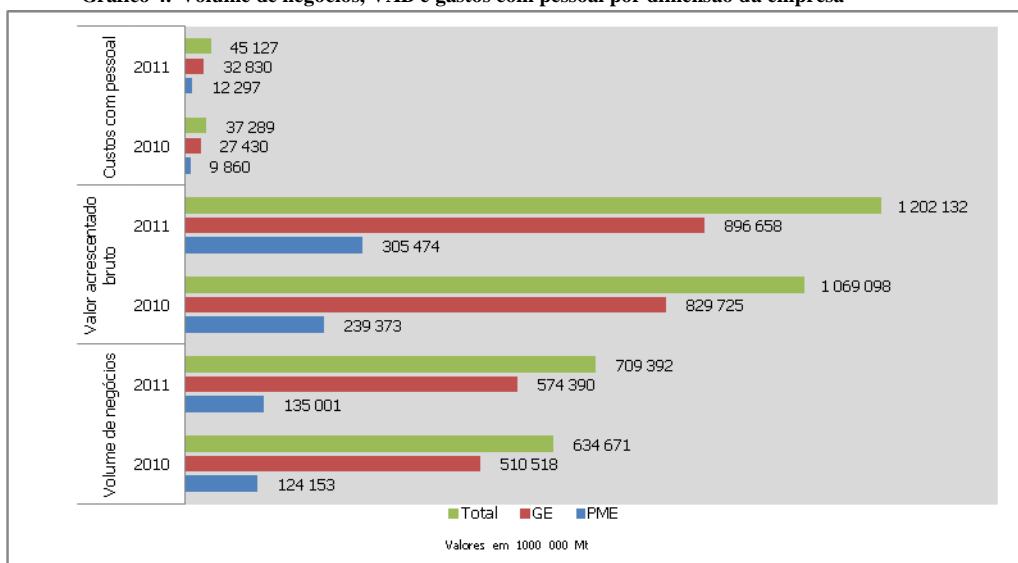

Facturação das indústrias extractivas aumenta mais de 75% nas grandes empresas

O padrão de distribuição do volume de negócios entre PME e grandes empresas por secção da CAE diferenciou-se muito pouco pois enquanto o volume de negócios das PME concentrou-se no comércio com 41% (55 mil milhões Mt), na secção de alojamento, restauração e similares com 32% (428 365 milhões Mt) e nas indústrias transformadoras com 14% (18 293 milhões Mt), nas grandes empresas, a maior contribuição foi também para o comércio com 47% (269 200 milhões Mt) e para indústrias transformadoras com 22% (128 738 milhões Mt).

A facturação das PME no sector de comércio correspondeu a um aumento de 3% face a 2010, enquanto a do sector de alojamento, restauração e similares e a das indústrias transformadoras representaram 16% e 14% de variação positiva, respectivamente. Porém, foram as secções de electricidade, água e saneamento que registaram maior variação positiva com 28% e 27% respectivamente face a 2010.

Quadro 11. Volume de negócios e VAB por dimensão e segundo a CAE da empresa

Secção da CAE	Pequena e Média Empresa		Grande Empresa		Pequena e Média Empresa		Grande Empresa	
	Volume de negócios				VAB			
	2011	2011/10	2011	2011/10	2011	2011/10	2011	2011/10
	10 ⁶ Mt	%	10 ⁶ Mt	%	10 ⁶ Mt	%	10 ⁶ Mt	%
Moçambique	134 288	8.3	575 061	12.6	295 987	24.3	906 112	9.0
A - Agricultura, produção animal, caça, floresta e pesca	1 904	10.6	10 786	5.8	2 350	0.4	18 416	19.2
B - Indústrias Extractivas	252	16.7	19 239	78.7	218	12.8	62 130	63.4
C - Indústrias transformadoras	18 293	10.0	128 738	24.8	40 781	92.7	180 957	0.7
D-Electricidade, gás, vapor, água quente e fria e ar frio	71	27.6	27 115	7.4	85	13.1	28 478	11.7
E-Captação, tratamento e distribuição de água; saneamento, gestão de resíduos e despoluição	141	27.0	1 344	-1.1	127	45.7	11 885	-3.5
F - Construção	2 109	-3.8	21 288	18.3	2 847	-6.0	29 424	6.0
G - Comércio	55 000	3.2	269 200	7.5	89 959	22.8	364 723	13.0
H-Transportes e armazenagem	1 719	3.8	41 382	-1.9	75 383	-17.0	126 454	1.3
I - Alojamento, restauração e similares	42 835	15.7	12 680	15.0	68 883	95.3	19 715	7.6
J - Actividades de informação e de comunicação	710	20.2	26 539	17.7	1 482	132.2	44 966	-4.9
L - Actividades imobiliárias	91	32.8	381	-20.9	121	49.2	593	-5.5
M - Actividades de consultoria	2 515	13.3	8 599	4.8	3 243	2.7	8 168	-0.8
N - Actividades administrativas e de apoio	784	14.6	4 480	11.8	806	4.7	5 926	8.4
P - Educação	1 465	21.5	1 917	-3.5	4 229	91.5	3 017	-18.7
Q-Actividades de saúde humana	443	-7.8	601	18.7	411	0.3	593	9.8
R-Actividades Artísticas, de espectáculos, desportivas e recreativas	67	24.9	364	31.2	116	10.7	257	32.1
S - Outras Actividades de serviços	5 890	2.2	406	4.7	4 946	9.7	409	4.6

No seio das grandes empresas, a facturação do sector de comércio equivaleu a 8% de variação positiva, para as indústrias transformadoras representarem 25% de incremento mas foi a secção das indústrias extractivas que cresceu mais com 79% de variação positiva.

60% do VAB das grandes empresas no comércio e nas indústrias transformadoras

A distribuição do VAB das PME concentrou-se nas secções de comércio com 30% (89 959 milhões Mt), de transportes e armazenagem com 26% (75 383 milhões Mt), de alojamento, restauração e similares com 23% (68 883 milhões Mt) e das indústrias transformadoras com 14% (14 781 milhões Mt). No entanto, em termos de variação, foi a secção de actividades de informação e comunicação que cresceu mais ao atingir 132% positivos face a 2010.

Nas grandes empresas, o VAB distribuiu-se mais pelas empresas do comércio com 40% (364 723 milhões Mt), das indústrias transformadoras com 20% (180 957 milhões Mt) e dos transportes e armazenagem com 14% (126 454 milhões Mt). No entanto, foi a secção das indústrias extractivas que teve maior crescimento ao atingir 63% de variação positiva do VAB face a 2010.

Consultoria e outras actividades de serviços entre as PME com maior produtividade aparente

Os ramos económicos com maior produtividade aparente entre as PME foram as outras actividades de serviços com 107 000 Mt e actividades de consultoria e similares com 105 000 Mt de volume de negócios por trabalhador por mês mas só pagaram em média 5 000 Mt e 12 000 Mt por mês por

trabalhador respectivamente. Nas grandes empresas, foi a secção de comércio que registou o maior volume de negócios por trabalhador com 750 000 Mt por pessoa por mês, tendo gasto em média com o pessoal 10 000 Mt por mês.

Quadro 12. Volume de negócios e remuneração por pessoal por dimensão e segundo a CAE da empresa

Secção da CAE	Pequena e Média Empresa				Grande Empresa			
	VN/pessoal/mês		Remuneração/pessoal/mês		VN/pessoal/mês		Remuneração/pessoal/mês	
	2011	2010-11	2011	2010-11	2011	2010-11	2011	2010-11
	10 ³ Mt	%	10 ³ Mt	%	10 ³ Mt	%	10 ³ Mt	%
Moçambique	70	8.1	6	22.2	229	-0.5	13	6.7
A - Agricultura, produção animal, caça, floresta e pesca	19	8.3	5	6.7	44	14.9	6	22.7
B - Indústrias Extractivas	46	35.5	4	-5.0	404	-8.4	30	35.9
C - Indústrias transformadoras	67	-2.5	6	10.9	161	7.1	11	2.4
D-Electricidade, gás, vapor, água quente e fria e ar frio	71	21.5	4	5.0	483	-3.4	42	26.4
E-Captação, tratamento e distribuição de água; saneamento, gestão de resíduos e despoluição	85	-6.8	7	30.7	89	-0.2	22	0.1
F - Construção	30	-7.2	10	36.2	83	4.4	11	2.9
G - Comércio	65	2.9	5	-4.7	750	-22.1	9	-6.1
H-Transportes e armazenagem	72	-1.4	16	8.3	221	-6.4	26	-0.2
I - Alojamento, restauração e similares	97	25.4	7	113.9	132	-1.0	9	4.6
J - Actividades de informação e de comunicação	70	8.1	10	62.3	367	13.9	43	6.8
L - Actividades imobiliárias	28	21.2	7	15.9	47	-23.6	8	3.0
M - Actividades de consultoria	105	0.3	12	-0.9	226	-2.7	36	14.9
N - Actividades administrativas e de apoio	64	-2.5	8	-5.9	16	10.9	6	13.6
P - Educação	50	29.2	9	-1.7	57	-30.5	20	1.9
Q-Actividades de saúde humana	51	-8.2	10	-1.6	86	2.2	21	13.4
R-Actividades Artísticas, de espectáculos, desportivas e recreativas	40	24.5	5	6.0	63	13.4	21	6.8
S - Outras Actividades de serviços	107	3.8	5	8.5	277	-82.8	7	8.8

O sector de indústrias extractivas das PME foi o que registou maior variação do volume de negócio por trabalhador ao alcançar 36% de incremento o que correspondeu a 46 000 Mt de facturação por trabalhador por mês num clima de quebras de produtividade aparente em grande parte das empresas desta dimensão. A maior variação de remuneração por pessoal entre as PMEs atingiu a magnitude de 113.9% de variação no sector de alojamento, restauração e similares, o que correspondeu a 7 000 Mt de remuneração por trabalhador por mês. Entretanto, a maior produtividade aparente das PME por actividade não coincidiu com a maior remuneração de pessoal pois enquanto a remuneração média máxima registou-se na secção de transportes e armazenagem com 16 000 Mt de gasto médio mensal com pessoal, a maior produtividade aparente foi registada na secção de outras actividades de serviços com 107 mil Mt de volume de negócios por pessoal por mês.

Entre as grandes empresas, a maior remuneração média mensal por trabalhador foi observada nas secções de actividades de informação e comunicação e de electricidade com 43 000 Mt e 42 000 Mt por trabalhador por mês respectivamente, situação que correspondeu a cerca de três vezes a remuneração média entre as sociedades que foi de 13 000 Mt. A remuneração média do sector de informação e comunicação correspondeu a 26% de variação positiva enquanto a do sector de electricidade representou 6.8% de incremento face a 2010. Mas a variação mais elevada de remuneração entre as grandes empresas registou-se nas indústrias extractivas com 36%, o que correspondeu a um gasto médio com pessoal de 30 000 Mt por pessoa por mês.

2.PATRIMÓNIO DO SECTOR EMPRESARIAL NÃO FINANCEIRO

Activos das empresas com incremento de 23%

Em 2011, o activo líquido das empresas não financeiras registou 779 000 milhões Mt, o que correspondeu a um incremento de 23% face a 2010. Esse facto deveu-se à uma expansão de 16% de activos das sociedades que correspondeu a uma quota de 74% do sector empresarial, o que impulsionou uma variação positiva de 5% dos capitais próprios correspondentes a 211,7 mil milhões Mt e um passivo de 402 mil milhões Mt que representou 29% de variação positiva deste indicador face a 2010.

Gráfico 5. Activo, passivo e capitais próprias das empresas não financeiras

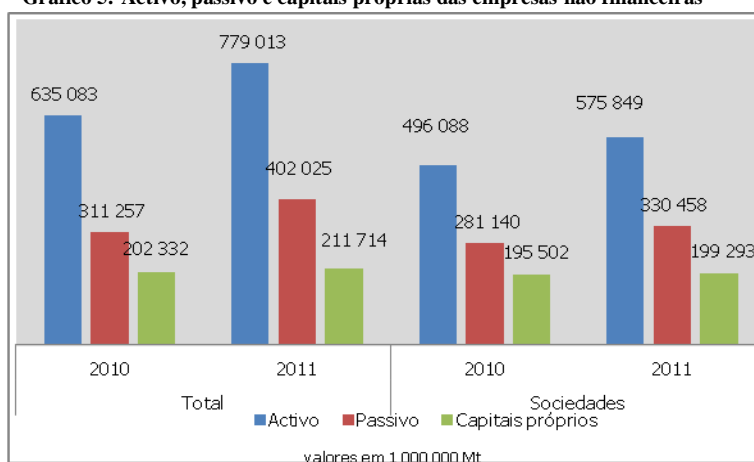

Destaque vai ainda para o facto das sociedades terem representado 82% do activo e 94% do passivo do sector empresarial, o que mostrou menor contributo dos empresários em nome individual. Sectorialmente, os activos concentraram-se nas actividades de transportes e armazenagem com 26% (203 293 milhões Mt), de comércio com 20% (159 336 milhões Mt) e das indústrias transformadoras com 18% (142 657 milhões Mt).

Quadro 13. Activos, capital e passivo das empresas segundo a secção da CAE

Secção da CAE	Activo		Capitais próprios		Passivo	
	2011	Var.11/10	2011	Var.11/10	2011	Var.11/10
	10 ⁶ Mt	%	10 ⁶ Mt	%	10 ⁶ Mt	%
Moçambique	779 013	22.7	211 714	4.6	402 025	29.2
A - Agricultura, produção animal, caça, floresta e pesca	12 174	17.9	353	-76.4	32 001	-48.6
B - Indústrias extrativas	58 173	36.5	6 997	10.0	35 124	87.1
C - Indústrias transformadoras	142 657	12.2	50 094	-12.0	78 213	35.9
D - Electricidade, gás, vapor, água quente e fria e ar frio	19 493	-64.0	52 103	7.7	42 224	74.8
E - Captação, tratamento e distribuição de água; saneamento, gestão de resíduos e despoluição	9 805	1.5				
F - Construção	39 053	16.1	5 239	0.7	5 499	1.9
G - Comércio	159 336	28.4	4 395	21.4	33 582	27.9
H - Transportes e armazenagem	203 293	35.6	17 332	18.6	67 418	42.5
I - Alojamento, restauração e similares	58 097	220.4	29 552	269.3	30 955	20.8
J - Actividades de informação e de comunicação	39 721	21.8	11 510	31.5	43 740	294.7
L - Actividades imobiliárias	778	35.3	29 829	-34.8	21 326	-0.9
M - Actividades de consultoria e similares	778	35.3	223	30.7	667	35.3
N - Actividades administrativas e de apoio	15 169	3.6	656	0.5	4 609	9.4
P - Educação	6 631	29.1	1 826	43.7	2 643	22.7
Q - Actividades de saúde humana	5 252	59.0	39	11.2	1 229	-22.2
S - Outras actividades de serviços	311	-2.0	17.6	126	11.2	
	167	14.1	272	2.4	612	2.5

Relativamente à distribuição de capitais próprios por actividade, esta registou um padrão ligeiramente diferente de activos. Com efeitos, os capitais próprios concentraram-se nas actividades de produção e distribuição de electricidade com 25% do total (52 103 milhões Mt), das indústrias transformadoras com 24% (50 094 milhões Mt), de transportes e armazenagem com 14% (29 552 milhões Mt) e das actividades informação e comunicação com 14% (29 829 milhões Mt).

Os sectores com maior concentração de passivo foram as actividades das indústrias transformadoras com 19.5% (78213 milhões Mt), comércio com 16.8% (67418 milhões Mt), 11% no alojamento (43 740 milhões Mt) e 11% no sector de electricidade com 42 224 milhões Mt.

Solvabilidade das empresas Moçambicanas mantém-se acima da metade apesar de queda

A capacidade de financiamento das actividades empresariais com recurso aos capitais alheios (solvabilidade) - tanto no total das empresas como nas sociedades - manteve-se em 2011 num patamar acima de metade mas registou uma ligeira deterioração se comparado com o ano anterior ao passar de 65% em 2010 para 53% em 2011, facto que se deveu à redução deste rácio entre as sociedades que passaram duma solvabilidade de 70% em 2010 para 60% em 2011.

Gráfico 6. Rácios financeiros das empresas entre 2010-2011

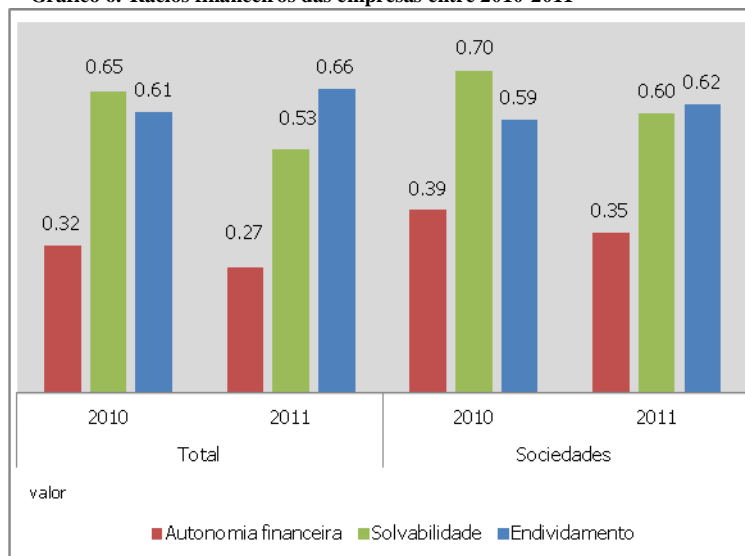

A diminuição da solvabilidade traduziu-se na subida do endividamento que passou de 61% em 2010 para 66% em 2011 em geral, e de 59% em 2010 para 62% em 2011 entre as sociedades, o que teve como consequência a redução da autonomia financeira, tendo se situado abaixo de um terço em geral e a 35% entre as sociedades.

Os sectores de electricidade e de informação e comunicação foram os que registaram maior solvabilidade (valor superior a 1). Em termos de autonomia financeira, foi o sector da electricidade com 2.67, aquele que registou o maior valor. As actividades com maior valor de endividamento foram as actividades artísticas, de espectáculos e desportivas com valor de 4.68.

As outras actividades com endividamento próximo da unidade foram a agricultura e pescas com 0.99, actividades de saúde humana e acção social com 0.98 e actividades de construção com endividamento de 88%.

Quadro 14. Solvabilidade e Endividamento das empresas segundo a CAE em 2011

Secção da CAE	Autonomia financeira	Solvabilidade	Endividamento
	valor		
Moçambique	0.27	0.53	0.66
A - Agricultura, produção animal, caça, floresta e pesca	0.03	0.01	0.99
B - Indústrias extractivas	0.12	0.20	0.83
C - Indústrias transformadoras	0.35	0.64	0.61
D-Electricidade, gás, vapor, água quente e fria e ar frio	2.67	1.23	0.45
E-Captação, tratamento e distribuição de água; saneamento, gestão de resíduos e despoluição	0.53	0.95	0.51
F - Construção	0.11	0.13	0.88
G - Comércio	0.11	0.26	0.80
H-Transportes e armazenagem	0.15	0.95	0.51
I - Alojamento, restauração e similares	0.20	0.26	0.79
J - Actividades de informação e de comunicação	0.75	1.40	0.42
L - Actividades imobiliárias	0.29	0.33	0.75
M - Actividades de consultoria	0.09	0.30	0.77
N - Actividades administrativas e de apoio	0.10	0.25	0.80
P - Educação	0.35	1.49	0.40
Q-Actividades de saúde humana	0.13	0.02	0.98
R -Actividades artísticas, de espectáculos, desportivas e recreativas	-0.59	-0.79	4.68
S - Outras Actividades de serviços	0.03	0.44	0.69

Dependência de capitais permanentes aumenta em 2011

Como consequência do aumento do peso de capitais de credores e do incremento extraordinário do passivo de médio e longo prazo (capitais permanentes), a estrutura de financiamento, que é o quociente entre os capitais próprios (incluindo o passivo não corrente) e o activo líquido aumentou significativamente de 0.33 para 0.43 no geral e de 0.41 a mais de metade (0.55) entre as sociedades.

Gráfico 7. Estruturas de financiamento e de endividamento das empresas entre 2010-2011

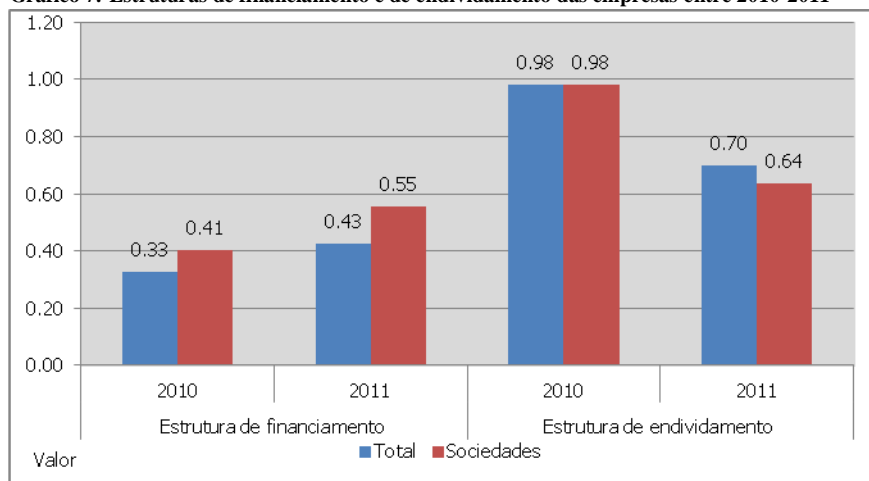

Isto significou que a capacidade de financiamento das actividades das empresas passou a depender mais de capitais permanentes facto explicado pela redução do peso da dívida de curto prazo tanto em geral como entre as sociedades. Com efeitos, a dívida de curto prazo, conforme se pode ver na estrutura de endividamento, reduziu-se de 98% para 70% no geral e 98% para 64% entre as sociedades mas continuou com a maior quota em relação à dívida de médio e longo prazo.

O sector de electricidade foi o que mais utilizou capitais próprios e dívidas de longo prazo com um valor de 4.43, situação que representou um aumento extraordinário de mais de 4 vezes face a 2010.

Em relação à estrutura de endividamento por actividade, verificou-se em 2011 que os sectores de água e saneamento, de saúde humana e acção social, das actividades artísticas, espectáculos e desporto bem como das outras actividades de serviços foram as que recorreram mais às dívidas de curto prazo para financiar as suas actividades.

Quadro 15. Estrutura de financiamento e de endividamento das empresas segundo a CAE em 2011

Secção da CAE	Estrutura de financiamento	Estrutura de endividamento		
	valor			
Moçambique	0.33	0.43	0.98	0.70
A - Agricultura, produção animal, caça, floresta e pesca	0.29	0.18	0.98	0.94
B - Indústrias extractivas	0.22	0.44	0.85	0.48
C - Indústrias transformadoras	0.45	0.49	0.99	0.74
D-Electricidade, gás, vapor, água quente e fria e ar frio	0.89	4.43	1.00	0.19
E-Captação, tratamento e distribuição de água; saneamento, gestão de resíduos e despoluição	0.54	0.54	1.00	1.00
F - Construção	0.12	0.49	0.98	0.56
G - Comércio	0.12	0.15	1.00	0.91
H-Transportes e armazenagem	0.05	0.23	0.99	0.47
I - Alojamento, restauração e similares	0.48	0.22	1.00	0.97
J - Actividades de informação e de comunicação	1.40	0.89	1.00	0.74
L - Actividades imobiliárias	0.30	0.32	1.00	0.96
M - Actividades de consultoria	0.07	0.12	0.99	0.90
N - Actividades administrativas e de apoio	0.14	0.25	0.98	0.63
P - Educação	0.38	0.36	1.00	0.95
Q-Actividades de saúde humana	0.11	0.13	1.00	1.00
R -Actividades artísticas, de espectáculos, desportivas e recreativas	-0.57	-0.59	1.00	1.00
S - Outras Actividades de serviços	0.03	0.03	1.00	1.00

Investimento em activos atinge 15% de aumento

Com efeito, o investimento realizado pelas empresas registou em 2011 um valor de 446 622 milhões Mt, facto que representou um incremento de 15% se comparado com o ano 2010. Este investimento foi detido pelas sociedades ao aplicarem 328 809 milhões Mt, o que representou 74% do valor realizado pelo sector empresarial e uma expansão de 10% face ao ano anterior.

Gráfico 8. Investimentos em activos entre 2010-2011



Gráfico 9. Investimentos em activos por regiões entre 2010-2011



Segundo a região, o investimento localizou-se predominantemente no sul do país ao deter 69% do valor total, o que correspondeu a 307 735 milhões Mt, do qual 244 427 milhões Mt (79 %) foi das sociedades da mesma região. As regiões centro e norte só registaram 31% do valor total de investimento empresarial, sendo a maior (21%) para a região centro. Entre as sociedades, a quota das duas regiões (centro e norte) baixou para 26% do total de investimento.

Por actividade, o investimento foi concentrado pelo sector de serviços com 221 920 milhões Mt, que correspondeu a 50%, seguido do sector de indústrias, electricidade e água com 134 449 milhões Mt, equivalente a 30%. No entanto, foi o sector de comércio que registou um grande aumento relativo de investimento ao registar 57% de variação positiva face ao ano anterior.

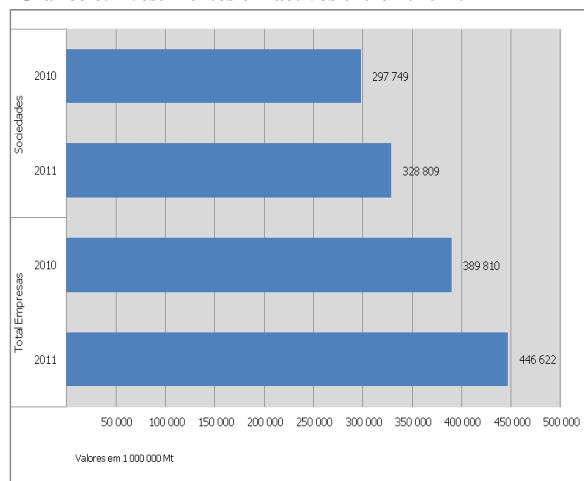
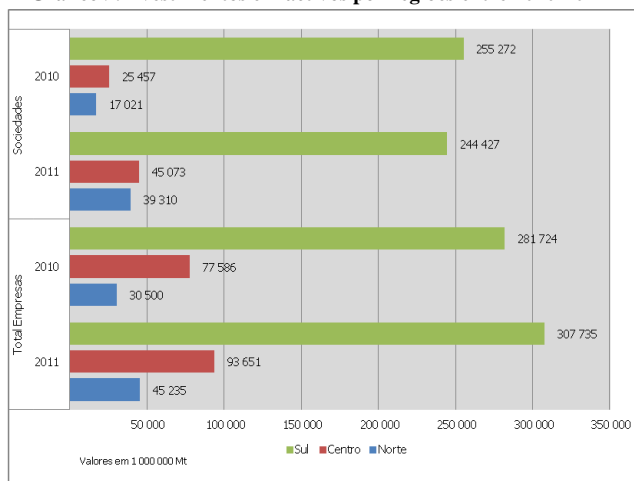
Quadro 16. Investimento realizado pelas empresas segundo actividade em 2011

Sector de actividade	Total	Norte	Centro	Sul
	10 ⁶ Mt			
Moçambique	446 622	45 235	93 651	307 735
Agricultura e Pescas	7 689	2 600	3 604	1 486
Indústrias, Electricidade e água	134 449	21 517	19 870	93 062
Construção	13 182	12	796	12 374
Comércio	69 381	1 271	13 241	54 870
Serviços	221 920	19 835	56 141	145 945

Os investimentos nas primeiras duas actividades supracitadas localizaram-se também na região sul com 66% do valor total do sector de serviços que corresponderam a 145 945 milhões Mt e ainda de 69% do investimento total do sector de indústrias, electricidade e água, equivalentes a 93 062 milhões Mt.

Na região Centro do país, predominou o investimento de sector de serviços com 56 141 milhões Mt; enquanto na região norte predominou o investimento do sector das indústrias, electricidade e água com 21 517 Mt traduzido em cerca 19 835 milhões Mt.

3.INDICADORES ECONÓMICO-FINANCEIROS DAS EMPRESAS

3.1.Indicadores de emprego

3.1.1. Empresas e pessoal por género segundo a província entre 2010-2011

Província	Empresas		Pessoal		Homens		Mulheres		Pessoal por empresa		Mulheres por 100 ocupados	
	2010	2011	2010	2011	2010	2011	2010	2011	2010	2011	2010	2011
	Nº											
Moçambique	26 492	26 580	343 815	368 619	279 974	301 839	63 841	66 780	13	14	19	18
Niassa	426	427	30 312	28 709	24 502	23 846	5 810	4 863	13	11	19	17
Cabo Delgado	38	40	2 563	4 422	2 233	3 808	330	614	7	16	13	14
Nampula	2 696	2 743	77 210	89 229	65 247	75 355	11 963	13 874	9	12	15	16
Zambézia	13	13	4 287	4 761	3 352	3 779	935	982	12	11	22	21
Tete	18	18	1 368	1 393	1 249	1 276	120	118	18	19	9	8
Manica	259	271	24 382	27 082	22 889	25 035	1 493	2 047	9	7	6	8
Sofala	14 676	14 653	92 455	100 997	71 299	77 656	21 156	23 341	8	12	23	23
Inhambane	264	282	16 774	17 588	14 892	15 403	1 881	2 186	5	4	11	12
Gaza	5 947	5 960	46 773	44 804	34 480	34 517	12 292	10 286	13	13	26	23
Maputo Província	146	152	6 586	6 864	5 442	5 580	1 143	1 284	22	26	17	19
Maputo Cidade	25	25	896	943	685	717	211	226	17	21	24	24

3.1.1. Empresas e pessoal por género segundo a província entre 2010-2011 (cont.)

Província	Empresas		Pessoal		Homens		Mulheres		Variação 2010-11		
	2010	2011	2010	2011	2010	2011	2010	2011	Pessoal	Homens	Mulheres
	%										
Moçambique	100.0	100.0	100.0	100.0	100.0	100.0	100.0	100.0	7.2	7.8	4.6
Niassa	16	16	8.8	7.8	8.8	7.9	9.1	7.3	-5.3	-2.7	-16.3
Cabo Delgado	0.1	0.2	0.7	1.2	0.8	1.3	0.5	0.9	72.5	70.6	85.9
Nampula	10.2	10.3	22.5	24.2	23.3	25.0	18.7	20.8	15.6	15.5	16.0
Zambézia	0.0	0.0	1.2	1.3	1.2	1.3	1.5	1.5	11.1	12.7	5.0
Tete	0.1	0.1	0.4	0.4	0.4	0.4	0.2	0.2	1.8	2.2	-1.7
Manica	1.0	1.0	7.1	7.3	8.2	8.3	2.3	3.1	11.1	9.4	37.1
Sofala	55.4	55.1	26.9	27.4	25.5	25.7	33.1	35.0	9.2	8.9	10.3
Inhambane	1.0	1.1	4.9	4.8	5.3	5.1	2.9	3.3	4.9	3.4	16.2
Gaza	22.4	22.4	13.6	12.2	12.3	11.4	19.3	15.4	-4.2	0.1	-16.3
Maputo Província	0.6	0.6	1.9	1.9	1.9	1.8	1.8	1.9	4.2	2.5	12.3
Maputo Cidade	0.1	0.1	0.3	0.3	0.2	0.2	0.3	0.3	5.2	4.7	7.1

3.1.1. Empresas e pessoal por género e segundo a província entre 2010-2011 (cont.)

Província	Área	Densidade empresarial e de pessoal					
		2010	2011	Var.2011/10	2010	2011	Var.2011/10
	(km ²)	Empresa/100 Km ²		%	Trabalhador/100 km ²		%
M o ç a m b i q u e	799 380	33	33	0.3	43	46	7.2
Niassa	129 061	3	3	0.1	23	22	-5.3
Cabo Delgado	82 625	0	0	5.3	3	5	72.5
Nampula	81606	33	34	1.7	95	109	15.6
Zambézia	105 008	0	0	0.0	4	5	11.1
Tete	100 724	0	0	0.0	1	1	1.8
Manica	61656	4	4	4.6	40	44	11.1
Sofala	68 018	216	215	-0.2	136	148	9.2
Inhambane	68 615	4	4	6.8	24	26	4.9
Gaza	75 709	79	79	0.2	62	59	-4.2
Maputo Província	25 725	6	6	4.1	26	27	4.2
Maputo Cidade	633	39	39	0.0	142	149	5.2

3.1.2. Empresas e pessoal por género segundo a forma jurídica, dimensão e a CAE

Discriminação	Empresa		Pessoal		Homens		Mulheres		Pessoal por empresa		Mulheres por 100 trabalhadores	
	2010	2011	2010	2011	2010	2011	2010	2011	2010	2011	2010	2011
Moçambique	26 492	26 580	343 815	368 619	279 974	301 839	63 841	66 780	13	14	19	18
Forma jurídica												
Sociedade Anónima	240	195	66 951	77 631	56 588	67 130	10 363	10 501	279	398	15	14
Sociedade por quota	3 218	3 287	129 266	132 657	111 235	112 521	18 032	20 135	40	40	14	15
Empresa Individual	22 961	23 024	132 325	141 788	99 795	108 841	32 530	32 948	6	6	25	23
Cooperativa	40	42	2 636	3 013	1 730	1 965	907	1 049	66	72	34	35
Empresa Pública	33	32	12 637	13 529	10 627	11 382	2 010	2 147	383	423	16	16
Dimensão de pessoal												
Menos de 10 pessoas ao serviço	23 717	23 775	116 029	124 757	86 495	94 727	29 534	30 030	5	5	25	24
10-29	1 849	1 862	38 350	39 029	30 551	31 243	7 798	7 787	21	21	20	20
30-49	326	325	13 752	15 146	11 634	12 794	2 118	2 351	42	47	15	16
50-99	306	311	21 529	22 911	17 632	17 764	3 897	5 147	70	74	18	22
100 e mais	294	307	154 155	166 775	133 662	145 310	20 493	21 465	524	543	13	13
Secção da CAE												
A - Agricultura, produção, animal, caça, floresta e pesca	426	427	30 312	28 709	24 502	23 846	5 810	4 863	71	67	19	17
B - Indústrias extrativas	38	40	2 563	4 422	2 233	3 808	330	614	67	111	13	14
C - Indústrias transformadoras	2 696	2 743	77 210	89 229	65 247	75 355	11 963	13 874	29	33	15	16
D-Electricidade, gás, vapor, água quente e fria e ar frio	13	13	4 287	4 761	3 352	3 779	935	982	330	366	22	21
E-Captação, tratamento e distribuição de água; saneamento, gestão de resíduos e despoluição	18	18	1 368	1 393	1 249	1 276	120	118	76	77	9	8
F - Construção	259	271	24 382	27 082	22 889	25 035	1 493	2 047	94	100	6	8
G - Comércio	14 676	14 653	92 455	100 997	71 299	77 656	21 156	23 341	6	7	23	23
H-Transportes e armazenagem	264	282	16 774	17 588	14 892	15 403	1 881	2 186	64	62	11	12
I - Alojamento e restauração	5 947	5 960	46 773	44 804	34 480	34 517	12 292	10 286	8	8	26	23
J - Actividades de informação e de comunicação	146	152	6 586	6 864	5 442	5 580	1 143	1 284	45	45	17	19
L - Actividades imobiliárias	25	25	896	943	685	717	211	226	36	38	24	24
M - Actividades de consultoria	277	293	4 712	5 171	3 524	3 837	1 188	1 333	17	18	25	26
N - Actividades administrativas e de Apoio	148	148	24 404	24 746	23 166	23 449	1 238	1 296	165	167	5	5
P - Educação	191	188	4 616	5 250	3 121	3 570	1 496	1 680	24	28	32	32
Q-Actividades de saúde humana e acção social	70	70	1 220	1 304	706	741	515	564	17	19	42	43
R -Actividades artísticas, de espectáculos, desportivas e recreativas	18	19	560	626	398	451	162	175	31	33	29	28
S - Outras actividades de serviços	1 280	1 279	4 699	4 730	2 790	2 819	1 908	1 912	4	4	41	40

3.1.3. Empresas e pessoal por género e forma jurídica segundo a província e a CAE

Província/Secção da CAE	Empresas				Pessoal				Homens				Mulheres			
	Sociedade		Empresa individual		Sociedade		Empresa individual		Sociedade		Empresa individual		Sociedade		Empresa individual	
	2010	2011	2010	2011	2010	2011	2010	2011	2010	2011	2010	2011	2010	2011	2010	2011
	Nº															
Moçambique	3 475	3 507	23 017	23 073	211 411	226 951	132 404	141 667	180 191	193 114	99 783	108 724	31 220	33 837	32 621	32 943
Niasa	19	20	274	559	3 260	1 975	1 221	3 176	2 170	1 842	1 159	2 646	1 091	133	62	530
Cabo Delgado	80	78	900	812	3 320	3 719	3 829	3 401	2 780	3 271	3 474	2 996	540	448	356	404
Nampula	186	228	2 583	2 317	11 891	12 310	15 222	15 593	9 985	10 289	10 724	11 367	1 906	2 021	4 499	4 226
Zambézia	109	114	1 223	1 237	9 490	9 075	6 935	7 155	8 752	8 253	5 863	6 036	739	822	1 072	1 119
Tete	68	68	821	813	10 150	10 755	6 898	6 356	9 656	10 173	4 536	4 092	494	582	2 363	2 264
Manica	109	112	1 253	1 070	5 383	4 462	6 977	5 073	4 751	3 691	6 000	4 474	632	771	977	599
Sofala	351	376	4 544	4 600	21 248	31 179	20 304	18 591	19 800	28 931	15 851	14 243	1 448	2 248	4 453	4 348
Inhambane	125	88	2 305	2 341	3 015	2 489	8 118	7 237	2 288	2 002	4 761	5 188	727	487	3 357	2 048
Gaza	40	44	1 607	1 866	1 505	2 039	18 697	23 831	1 201	1 636	14 270	18 796	305	403	4 427	5 035
Maputo Província	245	258	1 807	1 671	33 218	35 732	13 499	12 299	26 054	27 582	11 582	10 475	7 163	8 150	1 917	1 824
Maputo Cidade	2 143	2 120	5 700	5 787	108 931	113 217	30 703	38 956	92 755	95 445	21 564	28 410	16 176	17 771	9 139	10 545
A - Agricultura, produção. animal, caça, floresta e pesca	122	124	304	303	22 657	20 829	7 655	7 880	18 560	17 711	5 942	6 135	4 096	3 118	1 714	1 745
B - Indústrias extrcativas	24	27	14	13	2 032	3 967	531	455	1 817	3 469	416	339	215	498	115	116
C - Indústrias transformadoras	464	493	2 232	2 250	58 963	69 713	18 247	19 515	49 137	58 539	16 110	16 815	9 825	11 174	2 137	2 700
D-Electricidade, gás, vapor, água quente e fria e ar frio	11	11	4 271	4 744	3 337	3 763	934	981
E-Captação, tratamento e distribuição de água; saneamento, gestão de resíduos e despoluição	14	14	4	4	1 360	1 385	8	8	1 244	1 271	5	5	117	115	3	3
F - Construção	179	186	80	85	22 013	24 235	2 369	2 847	20 879	22 556	2 010	2 479	1 134	1 679	360	368
G - Comércio	1 552	1 523	13 124	13 130	32 093	31 790	60 361	69 207	27 441	26 433	43 858	51 223	4 652	5 357	16 504	17 984
H-Transportes e armazenagem	156	157	108	125	15 692	16 436	1 082	1 153	13 924	14 424	969	979	1 768	2 011	113	174
I - Alojamento e restauração	338	340	5 609	5 620	12 271	12 197	34 501	32 607	9 144	9 136	25 336	25 382	3 127	3 061	9 165	7 225
J - Actividades de informação e de comunicação	75	81	71	71	6 367	6 645	219	219	5 250	5 388	193	192	1 117	1 257	26	27
L - Actividades imobiliárias	17	17	8	8	868	900	28	43	669	693	17	25	200	208	12	19
M - Actividades de consultoria	224	240	53	53	4 057	4 465	655	705	2 957	3 229	567	608	1 100	1 236	88	97
N - Actividades administrativas e de Apoio	109	109	39	39	24 124	24 460	279	286	22 968	23 246	198	204	1 157	1 214	81	82
P - Educação	92	88	99	100	2 632	3 041	1 984	2 209	1 585	1 890	1 536	1 680	1 047	1 151	449	529
Q-Actividades de saúde humana e acção social	30	30	40	40	826	874	394	430	456	469	250	272	370	405	145	159
R -Actividades artísticas, de espectáculos, desportivas e recreativas	7	8	11	11	509	575	51	52	362	415	36	36	147	160	16	16
S - Outras actividades de serviços	61	60	1 219	1 219	676	696	4 023	4 035	462	483	2 329	2 336	214	213	1 694	1 699

3.1.4. Empresas e pessoal por género e dimensão segundo a forma jurídica, a província e a CAE

Forma Jurídica/Província	Empresas				Pessoal				Homens				Mulheres			
	PME		GE		PME		GE		PME		GE		PME		GE	
	2010	2011	2010	2011	2010	2011	2010	2011	2010	2011	2010	2011	2010	2011	2010	2011
	Nº															
Moçambique	25 491	25 477	1 001	1 103	161 615	168 961	182 200	199 658	123 021	130 337	156 953	171 502	38 594	38 624	25 247	28 156
Sociedade Anónima	119	70	121	125	2 337	1 518	64 614	76 113	1 738	1 247	54 850	65 883	599	271	9 764	10 230
Sociedade por quota	2 492	2 500	726	787	33 325	33 538	95 941	99 119	26 746	26 530	84 489	85 991	6 580	7 007	11 452	13 128
Empresa Individual	22 837	22 868	124	156	125 154	133 187	7 171	8 601	93 963	102 034	5 832	6 807	31 191	31 154	1 339	1 794
Cooperativa	30	28	10	14	662	619	1 974	2 394	475	455	1 255	1 510	188	165	719	884
Empresa Pública	13	11	20	21	137	98	12 500	13 431	100	71	10 527	11 311	37	27	1 973	2 120
Niassa	285	562	8	17	1 437	3 062	3 044	2 089	1 319	2 521	2 010	1 966	119	540	1 034	123
Cabo Delgado	957	862	23	28	4 526	3 717	2 624	3 403	4 136	3 304	2 118	2 964	390	413	506	439
Nampula	2 710	2 477	59	68	14 941	14 978	12 173	12 925	10 522	10 991	10 187	10 665	4 419	3 988	1 986	2 260
Zambézia	1 310	1 325	22	26	8 721	8 822	7 704	7 407	7 444	7 491	7 171	6 798	1 277	1 332	533	609
Tete	856	847	33	34	8 204	7 763	8 844	9 349	5 676	5 282	8 516	8 984	2 528	2 481	328	365
Manica	1 335	1 154	28	28	7 567	5 854	4 792	3 681	6 410	5 048	4 341	3 117	1 158	807	451	564
Sofala	4 811	4 877	84	99	23 584	22 256	17 968	27 514	18 610	17 050	17 042	26 123	4 975	5 206	926	1 391
Inhambane	2 412	2 407	18	22	9 972	8 290	1 161	1 436	6 102	6 050	947	1 141	3 870	2 240	214	295
Gaza	1 622	1 887	25	24	18 627	24 194	1 575	1 676	14 291	19 232	1 180	1 200	4 337	4 962	395	476
Maputo Província	1 931	1 798	121	130	15 675	14 552	31 042	33 479	13 573	12 492	24 063	25 566	2 101	2 061	6 979	7 913
Maputo Cidade	7 263	7 280	580	627	48 361	55 473	91 273	96 699	34 941	40 878	79 378	82 978	13 420	14 596	11 895	13 721
A - Agricultura, produção. animal, caça, floresta e pesca	359	360	67	67	8 662	8 857	21 650	19 852	6 725	6 975	17 777	16 871	1 937	1 882	3 873	2 981
B - Indústrias extrativas	22	21	16	19	532	458	2 031	3 964	503	428	1 730	3 380	29	30	301	584
C - Indústrias transformadoras	2 490	2 526	206	217	21 404	22 622	55 806	66 607	18 837	19 309	46 410	56 046	2 567	3 313	9 396	10 561
D-Electricidade, gás, vapor, água quente e fria e ar frio	6	6	7	7	79	83	4 208	4 678	69	73	3 283	3 706	10	10	925	972
E-Captação, tratamento e distribuição de água; saneamento, gestão de resíduos e despoluição	13	14	5	4	102	139	1 266	1 254	76	110	1 173	1 166	27	30	93	88
F - Construção	200	205	59	66	5 789	7 078	18 593	20 004	5 064	5 826	17 825	19 209	725	1 252	768	795
G - Comércio	14 339	14 258	337	395	70 787	77 605	21 668	23 392	52 364	58 169	18 935	19 487	18 423	19 436	2 733	3 905
H-Transportes e armazenagem	188	205	76	77	1 883	1 980	14 891	15 608	1 651	1 679	13 241	13 724	231	302	1 650	1 884
I - Alojamento e restauração	5 870	5 865	77	95	40 070	37 384	6 703	7 420	29 455	29 096	5 025	5 421	10 614	8 287	1 678	1 999
J - Actividades de informação e de comunicação	114	121	32	31	761	846	5 825	6 018	576	652	4 866	4 928	184	194	959	1 090
L - Actividades imobiliárias	21	21	4	4	250	274	646	669	201	214	484	503	49	60	162	166
M - Actividades de consultoria	235	248	42	45	2 031	2 277	2 681	2 894	1 571	1 754	1 953	2 083	460	522	728	811
N - Actividades administrativas e de Apoio	111	112	37	36	980	1 119	23 424	23 627	686	806	22 480	22 643	294	312	944	984
P - Educação	167	162	24	26	2 844	2 665	1 772	2 585	2 026	1 916	1 095	1 654	819	749	677	931
Q-Actividades de saúde humana e acção social	63	61	7	9	720	723	500	581	404	405	302	336	317	319	198	245
R -Actividades artísticas, de espectáculos, desportivas e recreativas	16	16	...	3	141	141	...	485	114	114	...	337	27	27	...	148
S - Outras actividades de serviços	1 277	1 277	3	2	4 582	4 710	117	20	2 700	2 811	90	8	1 881	1 900	27	12

3.1.5. Gastos com pessoal, volume de negócios e VAB segundo a forma jurídica, dimensão e a CAE

Discriminação	Gastos com pessoal		Remuneração aos trabalhadores		Remuneração aos homens		Remuneração às mulheres		Volume de negócios		VAB	
	2010	2011	2010	2011	2010	2011	2010	2011	2010	2011	2010	2011
	10 ⁶ Mt											
Moçambique	37 289	45 127	35 708	43 983	29 815	36 374	5 892	7 609	634 671	709 392	1 069 098	1 202 132
Forma jurídica												
Sociedade Anónima	11 489	14 545	11 060	14 383	9 595	12 134	1 465	2 249	184 074	182 563	303 961	265 137
Sociedade por quota	13 589	15 886	12 851	15 229	10 490	12 531	2 361	2 698	321 075	383 567	469 074	602 666
Empresa Individual	7 275	9 478	6 946	9 175	5 477	7 323	1 469	1 852	109 745	122 645	186 550	243 675
Cooperativa	213	365	211	361	161	245	49	117	2 058	1 851	2 732	3 334
Empresa Pública	4 723	4 853	4 640	4 834	4 092	4 142	548	692	17 719	18 766	106 781	87 320
Dimensão de pessoal												
Menos de 10 pessoas ao serviço	6 381	8 913	6 046	8 578	4 815	6 949	1 231	1 629	128 334	142 835	193 621	285 015
10-29	3 367	3 585	3 260	3 473	2 519	2 712	741	761	74 362	91 235	129 945	150 245
30-49	1 446	1 664	1 353	1 616	1 080	1 276	273	340	40 536	44 941	54 314	61 890
50-99	2 973	3 507	2 787	3 300	2 135	2 540	652	759	65 472	95 301	80 115	125 955
100 e mais	23 122	27 458	22 263	27 015	19 266	22 896	2 996	4 119	325 967	335 079	611 102	579 027
Secção da CAE												
A - Agricultura, produção. animal, caça, floresta e pesca	1 726	1 933	1 696	1 902	1 277	1 480	419	422	11 919	12 691	17 796	20 766
B - Indústrias extrcativas	572	1 471	528	1 411	480	1 252	48	159	10 981	19 491	38 207	62 348
C - Indústrias transformadoras	9 028	10 856	8 574	10 510	7 704	8 977	870	1 533	119 815	147 030	200 927	221 738
D-Electricidade, gás, vapor, água quente e fria e ar frio	1 697	2 384	1 649	2 383	1 415	1 914	234	470	25 303	27 185	25 560	28 563
E-Captação, tratamento e distribuição de água; saneamento, gestão de resíduos e despoluição	337	340	335	339	313	317	22	23	1 470	1 485	12 408	12 012
F - Construção	2 815	3 404	2 684	3 354	2 383	3 026	300	328	20 187	23 397	30 784	32 271
G - Comércio	6 582	7 062	6 259	6 860	5 249	5 691	1 010	1 169	303 654	324 242	395 933	454 716
H-Transportes e armazenagem	4 909	5 168	4 712	5 082	4 100	4 410	612	672	43 825	43 101	215 590	201 837
I - Alojamento e restauração	2 361	4 120	2 291	3 969	1 620	3 093	670	876	48 056	55 515	53 593	88 598
J - Actividades de informação e de comunicação	2 852	3 185	2 743	3 160	2 195	2 520	549	640	23 138	27 249	47 898	46 448
L - Actividades imobiliárias	77	86	77	85	59	62	18	23	550	472	709	715
M - Actividades de consultoria	1 370	1 666	1 315	1 614	831	1 035	484	579	10 421	11 114	11 387	11 411
N - Actividades administrativas e de Apoio	1 635	1 868	1 564	1 804	1 424	1 657	140	148	4 692	5 264	6 234	6 732
P - Educação	751	923	719	897	435	549	285	348	3 193	3 383	5 921	7 246
Q-Actividades de saúde humana e acção social	196	231	191	208	78	116	113	92	986	1 043	950	1 004
R -Actividades artísticas, de espectáculos, desportivas e recreativas	107	131	106	130	70	87	36	43	332	432	299	373
S - Outras actividades de serviços	272	299	264	275	181	189	83	86	6 149	6 296	4 901	5 354

3.1.5. Gastos com pessoal, volume de negócios e VAB segundo a forma jurídica, dimensão e a CAE (cont.)

Discriminação	Remuneração média mensal do Pessoal		Remuneração média mensal de homens		Remuneração média mensal de mulheres		Volume de negócios mensal por trabalhador		Peso de remuneração de Mulheres no total		Peso de gastos com pessoal no VAB	
	2010	2011	2010	2011	2010	2011	2010	2011	2010	2011	2010	2011
	10 ³ Mt								%			
Moçambique	9	10	9	10	8	9	154	160	16.5	17.3	3.5	3.8
Forma jurídica												
Sociedade Anónima	14	15	14	15	12	18	228	196	13.2	15.6	3.8	5.5
Sociedade por quota	8	10	8	9	11	12	205	243	18.4	17.7	2.9	2.7
Empresa Individual	4	6	5	6	4	5	69	72	21.2	20.2	4.0	4.1
Cooperativa	6	9	7	10	4	9	64	52	23.4	32.3	7.9	10.4
Empresa Pública	30	29	32	30	22	26	115	115	11.8	14.3	4.4	5.6
Dimensão de pessoal												
Menos de 10 pessoas ao serviço	4	6	5	6	3	4	90	97	20.4	19.0	3.4	3.2
10-29	7	8	7	8	8	9	150	197	22.7	21.9	2.7	2.5
30-49	8	9	8	9	11	12	231	243	20.2	21.0	2.8	2.8
50-99	11	12	10	12	11	14	252	347	23.4	23.0	3.6	2.8
100 e mais	12	13	12	13	13	15	179	167	13.5	15.2	3.8	4.7
Secção da CAE												
A - Agricultura, produção. animal, caça, floresta e pesca	5	6	4	5	6	7	33	37	24.7	22.2	9.8	9.3
B - Indústrias extrcativas	17	27	18	27	12	22	352	369	9.1	11.3	1.5	2.4
C - Indústrias transformadoras	9	10	10	10	6	9	130	136	10.1	14.6	4.5	4.9
D-Electricidade, gás, vapor, água quente e fria e ar frio	32	42	35	42	21	40	492	476	14.2	19.7	6.6	8.3
E-Captação, tratamento e distribuição de água; saneamento, gestão de resíduos e despoluição	20	20	21	20	15	15	90	89	6.5	6.7	2.7	2.8
F - Construção	9	11	9	10	16	17	68	73	11.2	9.8	9.2	10.8
G - Comércio	5	6	6	6	4	4	251	276	16.1	17.0	1.8	1.5
H-Transportes e armazenagem	23	24	23	24	27	25	218	204	13.0	13.2	2.3	2.8
I - Alojamento e restauração	4	7	4	8	5	6	85	106	29.3	22.1	4.5	4.5
J - Actividades de informação e de comunicação	34	38	33	38	40	40	291	328	20.0	20.2	5.9	6.9
L - Actividades imobiliárias	7	8	7	7	7	8	51	42	23.3	26.9	10.9	12.1
M - Actividades de consultoria	23	26	19	22	33	36	184	179	36.8	35.9	12.0	14.5
N - Actividades administrativas e de Apoio	5	6	5	6	9	10	16	17	9.0	8.2	25.9	28.0
P - Educação	12	15	11	14	15	18	60	53	39.6	38.8	12.0	12.4
Q-Actividades de saúde humana e acção social	13	13	9	13	18	13	69	67	59.2	44.2	20.7	22.7
R -Actividades artísticas, de espectáculos, desportivas e recreativas	15	18	14	17	18	21	49	58	33.6	32.8	34.1	37.0
S - Outras actividades de serviços	5	5	5	6	4	4	110	115	31.3	31.1	5.5	6.0

3.1.6.Gastos com pessoal, volume de negócios e VAB segundo a província

Província	Gastos com pessoal		Remuneração aos trabalhadores		Remuneração aos homens		Remuneração às mulheres		Volume de negócios		VAB	
	2010	2011	2010	2011	2010	2011	2010	2011	2010	2011	2010	2011
	10 ⁶ Mt											
Moçambique	37 289	45 127	35 708	43 983	29 815	36 374	5 892	7 609	634 671	709 392	1 069 098	1 202 132
Niassa	279	227	276	221	205	198	71	22	3 054	4 523	3 713	6 219
Cabo Delgado	398	526	357	490	308	397	49	93	7 235	7 797	10 960	16 580
Nampula	1 665	1 923	1 568	1 788	1 238	1 417	330	371	26 724	37 047	63 483	69 630
Zambézia	1 192	1 227	1 170	1 206	1 008	1 047	162	158	5 323	8 843	7 020	17 354
Tete	1 013	1 660	947	1 642	809	1 401	138	241	22 126	19 708	23 162	19 276
Manica	764	905	692	886	539	719	153	167	12 011	14 981	16 373	25 496
Sofala	2 909	3 277	2 773	3 138	2 499	2 793	274	345	37 267	48 951	109 319	129 339
Inhambane	520	451	518	422	403	329	115	93	12 973	13 137	11 111	16 147
Gaza	1 143	1 392	1 080	1 382	852	1 131	228	252	10 861	14 103	14 686	22 981
Maputo Província	6 132	7 933	5 917	7 877	5 333	6 818	585	1 059	100 308	113 433	196 060	163 014
Maputo Cidade	21 274	25 605	20 410	24 930	16 623	20 123	3 787	4 807	396 789	426 869	613 210	716 097
	%											
Moçambique	100.0	100.0	100.0	100.0	100.0	100.0	100.0	100.0	100.0	100.0	100.0	100.0
Niassa	0.7	0.5	0.8	0.5	0.7	0.5	1.2	0.3	0.5	0.6	0.3	0.5
Cabo Delgado	1.1	1.2	1.0	1.1	1.0	1.1	0.8	1.2	1.1	1.1	1.0	1.4
Nampula	4.5	4.3	4.4	4.1	4.2	3.9	5.6	4.9	4.2	5.2	5.9	5.8
Zambézia	3.2	2.7	3.3	2.7	3.4	2.9	2.7	2.1	0.8	1.2	0.7	1.4
Tete	2.7	3.7	2.7	3.7	2.7	3.9	2.3	3.2	3.5	2.8	2.2	1.6
Manica	2.0	2.0	1.9	2.0	1.8	2.0	2.6	2.2	1.9	2.1	1.5	2.1
Sofala	7.8	7.3	7.8	7.1	8.4	7.7	4.6	4.5	5.9	6.9	10.2	10.8
Inhambane	1.4	1.0	1.4	1.0	1.4	0.9	1.9	1.2	2.0	1.9	1.0	1.3
Gaza	3.1	3.1	3.0	3.1	2.9	3.1	3.9	3.3	1.7	2.0	1.4	1.9
Maputo Província	16.4	17.6	16.6	17.9	17.9	18.7	9.9	13.9	15.8	16.0	18.3	13.6
Maputo Cidade	57.1	56.7	57.2	56.7	55.8	55.3	64.3	63.2	62.5	60.2	57.4	59.6

3.1.6.Gastos com pessoal, volume de negócios e VAB segundo a província (cont.)

Província	Remuneração média mensal aos trabalhadores		Remuneração média mensal aos homens		Remuneração média mensal às mulheres		Volume de negócios mensal por trabalhador		Peso das remunerações das mulheres no total		Peso de gastos com pessoal no VAB	
	2010	2011	2010	2011	2010	2011	2010	2011	2010	2011	2010	2011
	10 ³ Mt								%			
Moçambique	9	10	9	10	8	9	154	160	16.5	17.3	3.5	3.8
Niassa	5	4	5	4	5	3	57	73	25.8	10.0	7.5	3.7
Cabo Delgado	4	6	4	5	5	9	84	91	13.7	19.0	3.6	3.2
Nampula	5	5	5	5	4	5	82	111	21.0	20.7	2.6	2.8
Zambézia	6	6	6	6	7	7	27	45	13.8	13.1	17.0	7.1
Tete	5	8	5	8	4	7	108	96	14.6	14.7	4.4	8.6
Manica	5	8	4	7	8	10	81	131	22.2	18.9	4.7	3.5
Sofala	6	5	6	5	4	4	75	82	9.9	11.0	2.7	2.5
Inhambane	4	4	5	4	2	3	97	113	22.1	22.0	4.7	2.8
Gaza	4	4	5	5	4	4	45	45	21.2	18.2	7.8	6.1
Maputo Província	11	14	12	15	5	9	179	197	9.9	13.4	3.1	4.9
Maputo Cidade	12	14	12	14	12	14	237	234	18.6	19.3	3.5	3.6

3.1.7. Gastos com pessoal, volume de negócios e VAB por forma jurídica segundo a província e a CAE

Província/Secção da CAE	Pessoa por empresa				Gastos com pessoal				Remunerações aos trabalhadores				Remuneração média mensal aos trabalhadores			
	Sociedade		Empresa individual		Sociedade		Empresa individual		Sociedade		Empresa individual		Sociedade		Empresa individual	
	2010	2011	2010	2011	2010	2011	2010	2011	2010	2011	2010	2011	2010	2011	2010	2011
	Nº				10 ⁶ Mt								10 ³ Mt			
Moçambique	61	65	6	6	30 041	35 631	7 248	9 496	28 789	34 790	6 919	9 193	13	15	6	7
Niassa	169	100	4	6	195	114	84	113	193	112	83	108	23	34	4	4
Cabo Delgado	41	48	4	4	261	388	137	138	228	363	129	127	13	13	6	6
Nampula	64	54	6	7	909	1 107	755	816	859	1 031	709	758	41	53	2	2
Zambézia	87	80	6	6	701	726	492	501	678	705	492	500	22	22	22	34
Tete	150	157	8	8	757	1 408	256	251	694	1 394	254	248	10	12	8	6
Manica	49	40	6	5	439	625	325	280	371	606	321	280	10	10	6	6
Sofala	61	83	4	4	1 758	2 161	1 151	1 116	1 649	2 060	1 124	1 078	27	28	20	20
Inhambane	24	28	4	3	150	160	370	292	150	131	368	291	9	10	4	10
Gaza	38	46	12	13	121	141	1 022	1 251	116	138	964	1 245	43	49	6	6
Maputo Província	136	139	7	7	5 606	6 317	526	1 616	5 398	6 262	519	1 615	9	10	12	17
Maputo Cidade	51	53	5	7	19 143	22 483	2 132	3 123	18 453	21 987	1 956	2 943	35	40	9	9
A - Agricultura, produção. animal, caça, floresta e pesca	186	169	25	26	1 389	1 579	337	354	1 367	1 555	330	346	5	6	4	4
B - Indústrias extrcativas	85	147	38	35	552	1 456	21	16	508	1 395	20	15	21	29	3	3
C - Indústrias transformadoras	127	141	8	9	7 753	9 537	1 275	1 319	7 402	9 273	1 172	1 237	10	11	5	5
D-Electricidade, gás, vapor, água quente e fria e ar frio	388	431	1 697	2 383	1 649	2 383	32	42
E-Captção, tratamento e distribuição de água; saneamento, gestão de resíduos e despoluição	97	99	2	2	336	337	1	2	334	337	1	2	20	20	13	21
F - Construção	123	130	30	33	2 601	3 193	214	211	2 495	3 163	189	192	9	11	7	6
G - Comércio	21	21	5	5	3 345	3 427	3 237	3 636	3 174	3 284	3 085	3 576	8	9	4	4
H-Transportes e armazenagem	101	105	10	9	4 676	4 912	234	256	4 486	4 843	227	238	24	25	17	17
I - Alojamento e restauração	36	36	6	6	1 017	1 114	1 344	3 006	965	1 048	1 325	2 920	7	7	3	7
J - Actividades de informação e de comunicação	85	82	3	3	2 838	3 170	14	15	2 731	3 145	13	15	36	39	5	6
L - Actividades imobiliárias	51	53	4	5	75	81	3	6	74	80	2	5	7	7	7	10
M - Actividades de consultoria	18	19	12	13	1 305	1 599	66	67	1 252	1 549	64	65	26	29	8	8
N - Actividades administrativas e de Apoio	221	224	7	7	1 620	1 854	15	14	1 550	1 791	14	14	5	6	4	4
P - Educação	29	35	20	22	529	623	222	300	501	599	219	298	16	16	9	11
Q-Actividades de saúde humana e acção social	28	29	10	11	165	197	32	34	161	175	30	33	16	17	6	6
R -Actividades artísticas, de espectáculos, desportivas e recreativas	73	72	5	5	105	129	2	3	104	128	2	2	17	18	3	4
S - Outras actividades de serviços	11	12	3	3	40	41	232	259	38	40	226	235	5	5	5	5

3.1.7. Gastos com pessoal, volume de negócios e VAB por forma jurídica segundo a província e a CAE (cont.)

Província/Secção da CAE	Volume de negócios				VAB				Volume de negócios mensal por trabalhador				Peso de gastos com pessoal no VAB			
	Sociedade		Empresa individual		Sociedade		Empresa individual		Sociedade		Empresa individual		Sociedade		Empresa individual	
	2010	2011	2010	2011	2010	2011	2010	2011	2010	2011	2010	2011	2010	2011	2010	2011
	10 ⁶ Mt								10 ³ Mt				%			
Moçambique	524 906	586 192	109 765	123 199	882 721	957 908	186 376	244 224	207	215	69	72	3.4	3.7	3.9	3.9
Niassa	555	1 734	2 499	2 788	1 029	2 264	2 684	3 955	446	406	18	26	19.0	5.0	3.1	2.9
Cabo Delgado	3 003	4 593	4 232	3 204	6 895	13 010	4 065	3 570	146	154	76	79	3.8	3.0	3.4	3.9
Nampula	13 213	23 904	13 511	13 144	28 580	53 750	34 903	15 880	494	477	18	81	3.2	2.1	2.2	5.1
Zambézia	3 361	4 239	1 962	4 603	5 069	8 858	1 951	8 495	89	87	225	345	13.8	8.2	25.2	5.9
Tete	18 865	16 486	3 261	3 222	19 684	15 317	3 478	3 959	72	77	40	32	3.8	9.2	7.4	6.4
Manica	7 541	10 161	4 470	4 820	11 418	14 984	4 955	10 512	672	719	62	60	3.8	4.2	6.6	2.7
Sofala	20 834	27 221	16 433	21 729	46 270	65 725	63 049	63 614	228	215	69	57	3.8	3.3	1.8	1.8
Inhambane	2 355	2 720	10 617	10 417	2 687	3 928	8 424	12 220	81	93	87	107	5.6	4.1	4.4	2.4
Gaza	4 443	6 403	6 418	7 701	5 643	7 798	9 043	15 183	299	339	104	98	2.1	1.8	11.3	8.2
Maputo Província	88 573	101 491	11 736	11 942	181 991	130 569	14 069	32 445	40	32	382	239	3.1	4.8	3.7	5.0
Maputo Cidade	362 164	387 240	34 625	39 629	573 455	641 705	39 755	74 392	205	199	54	51	3.3	3.5	5.4	4.2
A - Agricultura, produção animal, caça, floresta e pesca	9 813	10 218	2 106	2 473	15 336	18 045	2 461	2 721	36	41	23	26	9.1	8.8	13.7	13.0
B - Indústrias extrcativas	10 864	19 351	117	141	38 105	62 220	102	128	446	406	18	26	1.4	2.3	20.3	12.4
C - Indústrias transformadoras	103 188	128 642	16 628	18 389	180 568	181 565	20 359	40 173	146	154	76	79	4.3	5.3	6.3	3.3
D-Electricidade, gás, vapor, água quente e fria e ar frio	25 299	27 169	25 544	28 534	494	477	6.6	8.4
E-Captação, tratamento e distribuição de água; saneamento, gestão de resíduos e despoluição	1 448	1 452	22	33	12 401	11 985	8	27	89	87	225	345	2.7	2.8	16.3	8.2
F - Construção	19 040	22 304	1 147	1 094	28 818	31 182	1 966	1 089	72	77	40	32	9.0	10.2	10.9	19.4
G - Comércio	258 787	274 398	44 867	49 844	337 692	375 617	58 241	79 099	672	719	62	60	1.0	0.9	5.6	4.6
H-Transportes e armazenagem	42 930	42 312	894	789	150 650	160 358	64 940	41 479	228	215	69	57	3.1	3.1	0.4	0.6
I - Alojamento e restauração	11 964	13 651	36 092	41 864	23 160	20 149	30 433	68 449	81	93	87	107	4.4	5.5	4.4	4.4
J - Actividades de informação e de comunicação	22 867	26 992	272	257	47 513	45 805	385	643	299	339	104	98	6.0	6.9	3.5	2.3
L - Actividades imobiliárias	422	349	128	123	589	584	120	131	40	32	382	239	12.7	13.8	2.1	4.3
M - Actividades de consultoria	9 997	10 683	424	431	10 950	10 989	437	421	205	199	54	51	11.9	14.5	15.0	15.8
N - Actividades administrativas e de Apoio	4 479	4 945	213	319	6 026	6 400	208	331	15	17	63	93	26.9	29.0	7.2	4.3
P - Educação	2 221	2 023	973	1 359	3 916	2 885	2 005	4 362	70	55	41	51	13.5	21.6	11.0	6.9
Q-Actividades de saúde humana e acção social	645	656	341	387	650	674	300	330	65	63	72	75	25.3	29.3	10.6	10.2
R -Actividades artísticas, de espectáculos, desportivas e recreativas	302	389	30	43	269	330	30	43	49	56	48	69	39.0	39.0	7.3	5.9
S - Outras actividades de serviços	641	659	5 507	5 637	535	587	4 366	4 768	79	79	114	116	7.5	6.9	5.3	5.4

3.1.7. Gastos com pessoal, volume de negócios e VAB por forma jurídica segundo a província e a CAE (cont.)

Forma Jurídica/Província	Pessoal por empresa				Gastos totais com pessoal				Remunerações aos				Remuneração média mensal			
	PME		GE		PME		GE		PME		GE		PME		GE	
	2010	2011	2010	2011	2010	2011	2010	2011	2010	2011	2010	2011	2010	2011	2010	2011
	10 ⁶ Mt												10 ³ Mt			
Moçambique	6	7	182	181	9 860	12 297	27 430	32 830	9 406	11 856	26 302	32 126	5	6	12	13
Sociedade Anónima	20	22	534	609	145	149	11 344	14 397	129	107	10 931	14 276	5	6	14	16
Sociedade por quota	13	13	132	126	2 814	3 159	10 775	12 727	2 697	3 048	10 154	12 181	7	8	9	10
Empresa Individual	5	6	58	55	6 834	8 925	441	553	6 515	8 638	431	537	4	5	5	5
Cooperativa	22	22	197	171	56	61	157	304	54	59	156	302	7	8	7	11
Empresa Pública	11	9	625	640	10	4	4 713	4 850	10	3	4 630	4 830	6	3	31	30
.....																
Niassa	5	5	381	123	94	104	186	123	92	102	184	119	5	3	5	5
Cabo Delgado	5	4	114	122	171	154	227	372	163	144	194	347	3	3	6	8
Nampula	6	6	206	190	837	818	828	1 105	785	760	783	1 028	4	4	5	7
Zambézia	7	7	350	285	638	622	554	604	618	608	552	598	6	6	6	7
Tete	10	9	268	275	361	360	652	1 299	351	354	596	1 288	4	4	6	11
Manica	6	5	171	131	414	386	350	519	409	385	283	501	5	5	5	11
Sofala	5	5	214	278	1 432	1 520	1 477	1 757	1 397	1 476	1 376	1 662	5	6	6	5
Inhambane	4	3	65	65	460	385	60	66	458	357	59	65	4	4	4	4
Gaza	11	13	63	70	1 006	1 258	137	134	951	1 252	129	130	4	4	7	6
Maputo Província	8	8	257	258	711	1 978	5 421	5 955	693	1 976	5 224	5 901	4	11	14	15
Maputo Cidade	7	8	157	154	3 737	4 710	17 538	20 895	3 489	4 444	16 921	20 487	6	7	15	18
.....																
A - Agricultura, produção. animal, caça, floresta e pesca	24	25	323	296	459	499	1 268	1 435	443	487	1 253	1 415	4	5	5	6
B - Indústrias extrcativas	24	22	127	209	25	21	547	1 451	24	19	504	1 392	4	4	21	29
C - Indústrias transformadoras	9	9	271	307	1 610	1 692	7 418	9 164	1 492	1 569	7 083	8 941	6	6	11	11
D-Electricidade, gás, vapor, água quente e fria e ar frio	13	14	601	668	3	4	1 694	2 380	3	3	1 646	2 380	3	4	33	42
E-Captação, tratamento e distribuição de água; saneamento, gestão de resíduos e despoluição	8	10	253	314	7	12	331	328	6	11	329	328	5	7	22	22
F - Construção	29	35	315	303	508	807	2 308	2 597	474	782	2 210	2 573	7	9	10	11
G - Comércio	5	5	64	59	4 129	4 402	2 453	2 660	3 958	4 340	2 301	2 520	5	5	9	9
H-Transportes e armazenagem	10	10	196	203	324	369	4 585	4 799	315	353	4 397	4 729	14	15	25	25
I - Alojamento e restauração	7	6	87	78	1 661	3 272	700	848	1 616	3 146	675	822	3	7	8	9
J - Actividades de informação e de comunicação	7	7	182	194	55	99	2 797	3 087	52	94	2 692	3 066	6	9	39	42
L - Actividades imobiliárias	12	13	162	167	19	24	58	62	18	23	58	62	6	7	8	8
M - Actividades de consultoria	9	9	64	64	277	308	1 093	1 357	253	271	1 063	1 343	10	10	33	39
N - Actividades administrativas e de Apoio	9	10	633	656	118	123	1 516	1 745	113	119	1 451	1 685	10	9	5	6
P - Educação	17	16	74	99	312	279	438	644	295	277	425	620	9	9	20	20
Q-Actividades de saúde humana e acção social	11	12	71	65	83	82	113	149	80	81	110	127	9	9	18	18
R -Actividades artísticas, de espectáculos, desportivas e recreativas	9	9	...	162	7	8	...	123	7	8	...	122	4	4	...	21
S - Outras actividades de serviços	4	4	39	10	262	298	10	1	255	274	8	1	5	5	6	6

3.1.7. Gastos com pessoal, volume de negócios e VAB por forma jurídica segundo a província e a CAE (cont.)

Forma Jurídica/Província	Volume de negócios				VAB				Volume de negócios mensal por trabalhador				Peso de gastos com pessoal no VAB			
	PME		GE		PME		GE		PME		GE		PME		GE	
	2010	2011	2010	2011	2010	2011	2010	2011	2010	2011	2010	2011	2010	2011	2010	2011
	10 ⁶ Mt								10 ³ Mt				%			
Moçambique	124 153	135 001	510 518	574 390	239 373	305 474	829 725	896 658	64	67	233	240	4.1	4.0	3.3	3.7
Sociedade Anónima	930	924	183 144	181 639	1 374	4 266	302 587	260 870	33	51	236	199	10.6	3.5	3.7	5.5
Sociedade por quota	25 402	26 584	295 673	356 983	64 277	76 951	404 797	525 714	64	66	257	300	4.4	4.1	2.7	2.4
Empresa Individual	97 426	107 141	12 319	15 504	173 309	223 809	13 241	19 866	65	67	143	150	3.9	4.0	3.3	2.8
Cooperativa	299	272	1 759	1 579	332	369	2 400	2 966	38	37	74	55	16.9	16.5	6.5	10.3
Empresa Pública	96	81	17 623	18 685	80	78	106 701	87 242	58	68	117	116	12.9	4.8	4.4	5.6
Niassa	2 081	2 149	973	2 373	2 208	3 170	1 505	3 049	121	59	27	95	4.2	3.3	12.3	4.0
Cabo Delgado	4 390	3 028	2 845	4 770	4 913	7 522	6 047	9 057	81	68	90	117	3.5	2.0	3.8	4.1
Nampula	14 157	13 130	12 567	23 917	39 104	15 270	24 379	54 361	79	73	86	154	2.1	5.4	3.4	2.0
Zambézia	2 570	5 176	2 753	3 667	3 359	9 149	3 661	8 204	25	49	30	41	19.0	6.8	15.1	7.4
Tete	3 282	2 940	18 844	16 767	3 577	3 782	19 585	15 494	33	32	178	149	10.1	9.5	3.3	8.4
Manica	4 937	4 958	7 074	10 024	6 738	11 876	9 635	13 619	54	71	123	227	6.1	3.3	3.6	3.8
Sofala	19 346	25 463	17 921	23 488	78 381	77 008	30 939	52 331	68	95	83	71	1.8	2.0	4.8	3.4
Inhambane	10 475	10 072	2 498	3 065	8 398	11 670	2 713	4 477	88	101	179	178	5.5	3.3	2.2	1.5
Gaza	4 930	6 704	5 931	7 399	7 691	14 388	6 995	8 593	22	23	314	368	13.1	8.7	2.0	1.6
Maputo Província	11 288	11 192	89 021	102 241	26 820	33 345	169 240	129 669	60	64	239	254	2.7	5.9	3.2	4.6
Maputo Cidade	46 700	50 188	350 089	376 681	58 184	118 294	555 026	597 803	80	75	320	325	6.4	4.0	3.2	3.5
A - Agricultura, produção animal, caça, floresta e pesca	1 822	1 992	10 098	10 699	2 441	2 443	15 356	18 323	18	19	39	45	18.8	20.4	8.3	7.8
B - Indústrias extracativas	216	252	10 764	19 239	194	218	38 013	62 130	34	46	442	404	13.1	9.5	1.4	2.3
C - Indústrias transformadoras	16 663	18 284	103 152	128 746	22 081	40 759	178 846	180 979	65	67	154	161	7.3	4.2	4.1	5.1
D-Electricidade, gás, vapor, água quente e fria e ar frio	55	71	25 248	27 115	75	85	25 485	28 478	58	71	500	483	4.3	4.2	6.6	8.4
E-Captação, tratamento e distribuição de água; saneamento, gestão de resíduos e despoluição	111	141	1 359	1 344	87	127	12 321	11 885	91	85	89	89	7.5	9.1	2.7	2.8
F - Construção	2 230	2 229	17 957	21 169	3 082	2 938	27 702	29 333	32	26	80	88	16.5	27.5	8.3	8.9
G - Comércio	53 269	55 387	250 385	268 855	73 272	98 993	322 661	355 723	63	59	963	958	5.6	4.4	0.8	0.7
H-Transportes e armazenagem	1 656	1 719	42 168	41 382	90 775	75 383	124 815	126 454	73	72	236	221	0.4	0.5	3.7	3.8
I - Alojamento e restauração	37 040	42 887	11 016	12 627	35 411	69 086	18 183	19 512	77	96	137	142	4.7	4.7	3.9	4.3
J - Actividades de informação e de comunicação	591	710	22 548	26 539	638	1 482	47 260	44 966	65	70	323	367	8.6	6.7	5.9	6.9
L - Actividades imobiliárias	68	91	482	381	81	121	628	593	23	28	62	47	23.2	19.7	9.3	10.5
M - Actividades de consultoria	2 227	2 537	8 194	8 577	3 182	3 276	8 205	8 135	91	93	255	247	8.7	9.4	13.3	16.7
N - Actividades administrativas e de Apoio	688	790	4 004	4 474	787	816	5 448	5 916	59	59	14	16	15.1	15.1	27.8	29.5
P - Educação	1 235	1 495	1 958	1 887	2 253	4 260	3 668	2 986	36	47	92	61	13.9	6.6	11.9	21.6
Q-Actividades de saúde humana e acção social	480	443	506	601	410	411	541	593	56	51	84	86	20.4	20.1	20.9	25.0
R -Actividades artísticas, de espectáculos, desportivas e recreativas	54	67	...	364	105	116	...	257	32	40	...	63	7.0	6.7	...	48.1
S - Outras actividades de serviços	5 747	5 906	402	390	4 501	4 960	400	395	105	104	286	1 625	5.8	6.0	2.5	0.3

3.2. Indicadores de produção

3.2.1. Custos dos inventários por forma jurídica, dimensão e segundo a CAE

Discriminação	Custos de inventários		Custos dos Inventários Vendidos ou Consumidos		Mercadoria		Matéria prima, matérias auxiliares e materiais		Variação da produção		Produtos acabados e intermédios		Subprodutos, desperdícios, resíduos e refugos		Produtos e serviços em curso	
	2010	2011	2010	2011	2010	2011	2010	2011	2010	2011	2010	2011	2010	2011	2010	2011
	10 ⁶ Mt															
Moçambique	345 295	402 500	145 891	173 444	96 017	101 582	49 874	71 862	199 404	229 056	84 133	51 639	19 053	107 649	96 218	69 767
Forma jurídica																
Sociedade Anónima	88 236	77 273	38 706	36 213	18 479	9 460	20 226	26 753	49 530	41 060	15 940	5 611	12 454	23 419	21 137	12 031
Sociedade por quota	173 786	249 979	67 406	103 958	47 706	69 509	19 700	34 449	106 380	146 021	49 873	39 287	2 561	59 428	53 946	47 306
Empresa Individual	73 640	68 294	35 252	29 996	29 173	22 362	6 079	7 634	38 388	38 298	18 047	6 523	1 134	22 427	19 207	9 348
Cooperativa	679	969	290	514	65	112	225	402	389	455	157	152	33	50	199	252
Empresa Pública	8 954	5 985	4 237	2 763	593	139	3 644	2 624	4 717	3 222	116	66	2 872	2 325	1 729	830
Dimensão de pessoal																
Menos de 10 pessoas ao serviço	82 548	89 692	39 810	37 806	33 572	26 094	6 238	11 712	42 738	51 886	20 077	9 930	1 028	29 143	21 632	12 813
10-29	44 377	65 982	17 670	26 618	12 496	20 166	5 174	6 452	26 707	39 364	12 547	10 815	439	16 854	13 722	11 695
30-49	18 639	24 653	7 673	9 979	4 682	5 857	2 991	4 121	10 967	14 674	4 904	4 097	368	4 957	5 695	5 620
50-99	31 633	49 353	14 288	23 446	9 658	12 928	4 630	10 519	17 345	25 906	7 681	5 614	422	10 968	9 242	9 324
100 e mais	168 098	172 820	66 450	75 595	35 609	36 537	30 841	39 058	101 648	97 225	38 923	21 183	16 797	45 727	45 927	30 315
Secção da CAE																
A - Agricultura, produção, animal, caça, floresta e pesca	4 292	5 464	2 414	3 160	393	606	2 022	2 555	1 878	2 303	662	689	47	172	1 169	1 443
B - Indústrias extrativas	3 569	4 901	1 635	2 655	128	198	1 507	2 457	1 934	2 246	240	231	819	1 127	876	888
C - Indústrias transformadoras	47 467	67 116	26 128	35 734	6 922	6 605	19 206	29 129	21 339	31 382	4 125	4 211	10 657	17 053	6 557	10 117
D-Electricidade, gás, vapor, água quente e fria e ar frio	7 500	14 036	4 167	6 598	1 878	13	2 289	6 585	3 333	7 437	3	2	1 413	5 774	1 917	1 662
E-Captação, tratamento e distribuição de água; saneamento, gestão de resíduos e despoluição	1 200	352	497	239	169	19	328	220	703	113	69	14	272	7	362	93
F - Construção	6 430	6 835	4 714	5 008	1 186	1 117	3 529	3 890	1 716	1 828	206	162	570	821	940	845
G - Comércio	228 343	251 710	80 469	91 622	75 176	82 152	5 293	9 470	147 873	160 088	74 188	41 257	416	76 460	73 270	42 370
H-Transportes e armazenagem	12 022	13 315	6 376	6 738	604	633	5 771	6 106	5 646	6 577	566	694	1 375	1 469	3 706	4 414
I - Alojamento e restauração	11 691	14 059	7 364	8 576	4 733	5 578	2 631	2 998	4 327	5 483	1 601	1 747	362	589	2 363	3 148
J - Actividades de informação e de comunicação	14 135	14 432	6 467	6 603	2 500	2 166	3 967	4 437	7 668	7 829	1 691	1 580	2 542	3 226	3 435	3 022
L - Actividades imobiliárias	112	108	64	63	12	13	52	49	48	46	1	3	15	27	32	16
M - Actividades de consultoria	3 286	4 214	1 990	2 514	1 023	1 174	967	1 340	1 296	1 700	425	552	236	558	634	590
N - Actividades administrativas e de Apoio	986	1 309	549	761	93	145	456	615	437	548	69	113	174	212	194	223
P - Educação	991	1 148	601	731	212	334	390	397	389	417	28	32	107	64	254	321
Q-Actividades de saúde humana e acção social	295	296	195	190	43	73	151	117	100	107	6	3	36	46	58	58
R -Actividades artísticas, de espectáculos, desportivas e recreativas	28	33	16	23	8	17	8	6	12	10	4	4	3	3	5	3
S - Outras actividades de serviços	2 948	3 171	2 244	2 230	936	739	1 307	1 491	704	941	248	346	9	42	446	553

3.2.1.Custos dos inventários por forma jurídica, dimensão e segundo a CAE (cont.)

Discriminação	Custos de inventários		Custos dos Inventários Vendidos ou Consumidos		Mercadoria		Matéria prima, matérias auxiliares e materiais		Variação da produção		Produtos acabados e intermédios		Subprodutos, desperdícios, resíduos e refugos		Produtos e serviços em curso	
	2010	2011	2010	2011	2010	2011	2010	2011	2010	2011	2010	2011	2010	2011	2010	2011
	%															
Moçambique	100	100	100	100	100	100	100	100	100	100	100	100	100	100	100	100
Forma jurídica																
Sociedade Anónima	26	19	27	21	19	9	41	37	25	18	19	11	65	22	22	17
Sociedade por quota	50	62	46	60	50	68	39	48	53	64	59	76	13	55	56	68
Empresa Individual	21	17	24	17	30	22	12	11	19	17	21	13	6	21	20	13
Cooperativa	0	0	0	0	0	0	0	1	0	0	0	0	0	0	0	0
Empresa Pública	3	1	3	2	1	0	7	4	2	1	0	0	15	2	2	1
Dimensão de pessoal																
Menos de 10 pessoas ao serviço	24	22	27	22	35	26	13	16	21	23	24	19	5	27	22	18
10-29	13	16	12	15	13	20	10	9	13	17	15	21	2	16	14	17
30-49	5	6	5	6	5	6	6	6	5	6	6	8	2	5	6	8
50-99	9	12	10	14	10	13	9	15	9	11	9	11	2	10	10	13
100 e mais	49	43	46	44	37	36	62	54	51	42	46	41	88	42	48	43
Secção da CAE																
A - Agricultura, produção animal, caça, floresta e pesca	1	1	2	2	0	1	4	4	1	1	1	1	0	0	1	2
B - Indústrias extrativas	1	1	1	2	0	0	3	3	1	1	0	0	4	1	1	1
C - Indústrias transformadoras	14	17	18	21	7	7	39	41	11	14	5	8	56	16	7	15
D-Electricidade, gás, vapor, água quente e fria e ar frio	2	3	3	4	2	0	5	9	2	3	0	0	7	5	2	2
E-Captação, tratamento e distribuição de água; saneamento, gestão de resíduos e despoluição	0	0	0	0	0	0	1	0	0	0	0	0	1	0	0	0
F - Construção	2	2	3	3	1	1	7	5	1	1	0	0	3	1	1	1
G - Comércio	66	63	55	53	78	81	11	13	74	70	88	80	2	71	76	61
H-Transportes e armazenagem	3	3	4	4	1	1	12	8	3	3	1	1	7	1	4	6
I - Alojamento e restauração	3	3	5	5	5	5	5	4	2	2	2	3	2	1	2	5
J - Actividades de informação e de comunicação	4	4	4	4	3	2	8	6	4	3	2	3	13	3	4	4
L - Actividades imobiliárias	0	0	0	0	0	0	0	0	0	0	0	0	0	0	0	0
M - Actividades de consultoria	1	1	1	1	1	1	2	2	1	1	1	1	1	1	1	1
N - Actividades administrativas e de Apoio	0	0	0	0	0	0	1	1	0	0	0	0	1	0	0	0
P - Educação	0	0	0	0	0	0	1	1	0	0	0	0	1	0	0	0
Q-Actividades de saúde humana e acção social	0	0	0	0	0	0	0	0	0	0	0	0	0	0	0	0
R -Actividades artísticas, de espectáculos, desportivas e recreativas	0	0	0	0	0	0	0	0	0	0	0	0	0	0	0	0
S - Outras actividades de serviços	1	1	2	1	1	1	3	2	0	0	0	1	0	0	0	1

3.2.1.Custos dos inventários por forma jurídica, dimensão e segundo a CAE (cont.)

Discriminação	Custos de inventários				Custos dos Inventários Vendidos ou Consumidos				Mercadoria				Matéria prima, matérias auxiliares e materiais			
	Sociedade		Empresa individual		Sociedade		Empresa individual		Sociedade		Empresa individual		Sociedade		Empresa individual	
	2 010	2 011	2 010	2 011	2 010	2 011	2 010	2 011	2 010	2 011	2 010	2 011	2 010	2 011	2 010	2 011
							10 ⁶ Mt									
Moçambique	271 530	334 038	73 765	68 462	110 488	143 360	35 403	30 084	66 704	79 148	29 313	22 434	43 784	64 212	6 090	7 650
Dimensão de pessoal																
Menos de 10 pessoas ao serviço	15 805	34 674	66 743	55 018	7 924	14 195	31 887	23 611	6 243	7 695	27 329	18 399	1 680	6 500	4 558	5 212
10-29	40 599	57 623	3 778	8 359	15 701	22 575	1 969	4 043	11 309	17 537	1 187	2 628	4 392	5 038	782	1 414
30-49	17 016	22 186	1 623	2 467	6 888	8 883	785	1 096	4 324	5 226	358	631	2 564	3 657	427	465
50-99	30 871	48 314	762	1 039	13 892	22 887	396	559	9 539	12 654	119	274	4 353	10 233	277	285
100 e mais	167 239	171 240	858	1 580	66 083	74 820	367	775	35 289	36 035	321	502	30 795	38 784	46	274
Secção da CAE																
A - Agricultura, produção, animal, caça, floresta e pesca	3 372	4 550	920	914	1 943	2 637	471	523	281	470	112	135	1 662	2 167	360	388
B - Indústrias extractivas	3 518	4 822	51	79	1 601	2 611	34	44	113	189	15	9	1 488	2 422	19	35
C - Indústrias transformadoras	42 704	53 869	4 763	13 247	23 153	31 875	2 975	3 859	5 541	4 870	1 382	1 734	17 613	27 005	1 593	2 125
D-Electricidade, gás, vapor, água quente e fria e ar frio	7 499	14 031	1	5	4 166	6 596	1	3	1 878	11		2	2 289	6 585		
E-Captação, tratamento e distribuição de água; saneamento, gestão de resíduos e despoluição	1 191	345	9	7	488	232	9	7	169	19			319	213	9	7
F - Construção	5 469	6 259	961	577	4 171	4 603	543	405	1 114	1 002	72	115	3 057	3 601	471	289
G - Comércio	172 832	211 029	55 511	40 681	56 820	74 561	23 649	17 061	52 195	67 028	22 981	15 124	4 625	7 533	669	1 937
H-Transportes e armazenagem	11 733	12 973	289	342	6 188	6 503	188	236	554	574	51	59	5 634	5 929	137	177
I - Alojamento e restauração	3 723	4 982	7 968	9 078	2 305	3 139	5 059	5 436	1 099	1 280	3 634	4 298	1 206	1 859	1 425	1 139
J - Actividades de informação e de comunicação	13 939	14 329	196	103	6 344	6 515	123	89	2 453	2 136	47	30	3 891	4 379	76	59
L - Actividades imobiliárias	107	100	6	9	60	58	4	4	11	12	1	1	49	46	3	3
M - Actividades de consultoria	3 190	4 109	96	104	1 941	2 459	49	55	1 011	1 160	12	14	930	1 299	37	41
N - Actividades administrativas e de Apoio	921	1 224	65	85	504	710	45	50	78	127	15	19	426	584	30	31
P - Educação	629	739	361	408	375	466	227	264	126	200	85	134	248	266	141	130
Q-Actividades de saúde humana e acção social	221	174	74	123	144	102	50	87	34	24	9	48	110	78	41	39
R -Actividades artísticas, de espectáculos, desportivas e recreativas	20	25	8	9	12	19	4	4	5	13	3	4	7	6	1	1
S - Outras actividades de serviços	461	479	2 487	2 692	272	274	1 972	1 956	41	32	895	707	230	241	1 077	1 249

3.2.1.Custos dos inventários por forma jurídica, dimensão e segundo a CAE (cont.)

Discriminação	Variação da produção				Produtos acabados e intermédios				Subprodutos, desperdícios, resíduos e refugos				Produtos e serviços em curso			
	Sociedade		Empresa individual		Sociedade		Empresa individual		Sociedade		Empresa individual		Sociedade		Empresa individual	
	2 010	2 011	2 010	2 011	2 010	2 011	2 010	2 011	2 010	2 011	2 010	2 011	2 010	2 011	2 010	2 011
	10 ⁶ Mt															
Moçambique	161 042	190 678	38 362	38 378	66 097	45 102	18 036	6 537	17 919	85 170	1 135	22 479	77 026	60 406	19 192	9 362
Dimensão de pessoal																
Menos de 10 pessoas ao serviço	7 881	20 479	34 857	31 407	3 596	4 930	16 482	5 000	88	9 542	940	19 601	4 197	6 007	17 435	6 806
10-29	24 898	35 048	1 809	4 316	11 767	9 812	780	1 003	350	15 091	89	1 764	12 781	10 145	941	1 550
30-49	10 128	13 303	838	1 371	4 567	3 804	337	293	296	4 466	72	491	5 266	5 032	429	588
50-99	16 979	25 427	366	479	7 537	5 562	144	52	391	10 711	31	257	9 051	9 153	191	170
100 e mais	101 156	96 421	492	804	38 631	20 994	292	189	16 794	45 359	4	368	45 732	30 067	196	248
Secção da CAE																
A - Agricultura, produção. animal, caça, floresta e pesca	1 429	1 913	448	391	486	580	176	108	28	120	19	52	915	1 212	253	231
B - Indústrias extrcativas	1 917	2 211	17	35	232	223	8	8	816	1 111	3	16	870	876	6	12
C - Indústrias transformadoras	19 550	21 993	1 788	9 388	3 528	3 245	597	966	10 453	10 605	203	6 448	5 569	8 144	987	1 974
D-Electricidade, gás, vapor, água quente e fria e ar frio	3 333	7 436		2	3			2	1 413	5 774			1 917	1 662		
E-Captação, tratamento e distribuição de água; saneamento, gestão de resíduos e despoluição	703	113			69	14			272	7			362	93		
F - Construção	1 298	1 656	418	172	199	162	7		318	728	252	93	782	766	158	79
G - Comércio	116 012	136 468	31 861	23 620	58 524	37 601	15 664	3 656	19	61 216	397	15 245	57 469	37 651	15 800	4 719
H-Transportes e armazenagem	5 545	6 471	101	107	564	692	2	1	1 354	1 415	20	54	3 627	4 363	79	51
I - Alojamento e restauração	1 418	1 842	2 909	3 641	299	310	1 302	1 437	208	155	155	434	911	1 377	1 452	1 770
J - Actividades de informação e de comunicação	7 595	7 814	73	14	1 676	1 574	15	6	2 538	3 222	3	5	3 380	3 018	55	4
L - Actividades imobiliárias	46	41	2	5		1	1	1	14	25	1	2	32	15		1
M - Actividades de consultoria	1 249	1 650	47	50	414	545	10	7	210	527	27	31	625	578	10	13
N - Actividades administrativas e de Apoio	417	513	20	35	62	103	7	11	169	203	5	8	186	207	8	16
P - Educação	255	273	134	144	21	25	7	7	79	28	28	36	155	221	99	100
Q-Actividades de saúde humana e acção social	76	71	24	36	1	2	5	1	26	31	10	15	50	39	8	19
R -Actividades artísticas, de espectáculos, desportivas e recreativas	8	6	4	4	3	2	1	2	3	3	1	1	3	1	2	2
S - Outras actividades de serviços	189	206	515	735	15	23	233	324			9	41	174	183	273	370

3.2.1.Custos dos inventários por forma jurídica, dimensão e segundo a CAE (cont.)

Discriminação	Custos de inventários				Custos dos Inventários Vendidos ou Consumidos				Mercadoria				Matéria prima, matérias auxiliares e materiais			
	PME		GE		PME		GE		PME		GE		PME		GE	
	2 010	2 011	2 010	2 011	2 010	2 011	2 010	2 011	2 010	2 011	2 010	2 011	2 010	2 011	2 010	2 011
	10 ⁶ Mt															
Moçambique	81 041	81 647	264 254	320 853	39 114	35 254	106 777	138 190	31 839	25 574	64 178	76 008	7 275	9 680	42 599	62 182
Forma jurídica																
Sociedade Anónima	330	429	87 906	76 845	235	308	38 471	35 905	82	108	18 397	9 351	153	200	20 074	26 554
Sociedade por quota	11 176	20 913	162 610	229 066	5 681	8 620	61 725	95 338	3 914	5 623	43 792	63 886	1 768	2 997	17 932	31 452
Empresa Individual	69 394	60 160	4 246	8 134	33 117	26 249	2 135	3 747	27 798	19 810	1 375	2 552	5 319	6 439	760	1 195
Cooperativa	105	111	573	858	57	61	232	453	26	21	39	91	31	40	193	362
Empresa Pública	36	34	8 918	5 950	23	16	4 214	2 747	19	12	574	127	5	4	3 640	2 620
Secção da CAE																
A - Agricultura, produção. animal, caça, floresta e pesca	594	917	3 698	4 547	336	529	2 078	2 632	63	132	330	473	274	397	1 748	2 158
B - Indústrias extrcativas	104	158	3 465	4 743	66	92	1 569	2 563	38	35	89	163	28	57	1 479	2 400
C - Indústrias transformadoras	5 098	13 522	42 369	53 594	3 092	4 003	23 037	31 732	1 408	1 858	5 514	4 747	1 683	2 144	17 523	26 985
D-Electricidade, gás, vapor, água quente e fria e ar frio	22	26	7 479	14 010	14	19	4 153	6 579	5	7	1 873	6	9	12	2 280	6 573
E-Captação, tratamento e distribuição de água; saneamento, gestão de resíduos e despoluição	32	59	1 167	293	26	42	471	196	5	13	164	6	21	29	307	191
F - Construção	1 412	985	5 018	5 850	903	683	3 812	4 325	156	120	1 030	998	747	563	2 782	3 327
G - Comércio	60 106	49 558	168 237	202 152	25 630	19 519	54 839	72 104	24 795	17 253	50 381	64 899	835	2 265	4 458	7 205
H-Transportes e armazenagem	436	632	11 586	12 684	282	433	6 094	6 305	73	82	531	551	208	351	5 563	5 754
I - Alojamento e restauração	8 735	10 343	2 956	3 716	5 590	6 316	1 774	2 259	4 009	4 705	724	873	1 581	1 611	1 050	1 386
J - Actividades de informação e de comunicação	377	354	13 758	14 078	252	258	6 215	6 346	114	122	2 386	2 044	137	135	3 829	4 302
L - Actividades imobiliárias	16	33	97	76	11	21	53	41	4	6	9	8	7	16	44	33
M - Actividades de consultoria	664	1 313	2 622	2 901	295	674	1 696	1 839	76	244	948	930	219	430	748	909
N - Actividades administrativas e de Apoio	185	242	800	1 067	112	150	437	611	34	51	59	95	78	99	378	516
P - Educação	436	498	554	649	282	337	319	394	85	149	127	185	198	188	192	209
Q-Actividades de saúde humana e acção social	192	153	103	143	140	106	55	84	37	55	7	17	103	50	48	67
R -Actividades artísticas, de espectáculos, desportivas e recreativas	14	15	14	19	5	6	11	17	3	4	5	13	2	2	6	4
S - Outras actividades de serviços	2 616	2 839	332	332	2 079	2 066	165	164	935	737	2	2	1 144	1 329	163	162

3.2.1.Custos dos inventários por forma jurídica, dimensão e segundo a CAE (cont.)

Discriminação	Variação da produção				Produtos acabados e intermédios				Subprodutos, desperdícios, resíduos e refugos				Produtos e serviços em curso			
	PME		GE		PME		GE		PME		GE		PME		GE	
	2 010	2 011	2 010	2 011	2 010	2 011	2 010	2 011	2 010	2 011	2 010	2 011	2 010	2 011	2 010	2 011
	10 ⁶ Mt															
Moçambique	41 927	46 393	157 477	182 663	19 388	9 175	64 745	42 464	1 322	24 766	17 731	82 883	21 217	12 451	75 001	57 316
Forma jurídica																
Sociedade Anónima	95	121	49 436	40 940	7	17	15 933	5 594	11	26	12 442	23 392	76	78	21 060	11 953
Sociedade por quota	5 494	12 293	100 886	133 728	2 308	3 539	47 565	35 748	232	4 307	2 329	55 121	2 954	4 447	50 992	42 859
Empresa Individual	36 277	33 911	2 111	4 387	17 057	5 607	989	916	1 061	20 410	72	2 017	18 158	7 894	1 049	1 453
Cooperativa	48	50	341	405	9	5	147	148	16	21	17	29	23	24	176	228
Empresa Pública	13	18	4 704	3 203	6	8	110	58	2	2	2 870	2 323	6	8	1 723	822
Secção da CAE																
A - Agricultura, produção, animal, caça, floresta e pesca	258	389	1 620	1 915	94	85	568	604	19	73	28	98	145	230	1 024	1 213
B - Indústrias extrcativas	38	66	1 896	2 180	18	21	222	210	1	14	818	1 113	19	31	857	857
C - Indústrias transformadoras	2 007	9 519	19 332	21 862	622	955	3 503	3 257	212	6 501	10 444	10 552	1 172	2 064	5 384	8 054
D-Electricidade, gás, vapor, água quente e fria e ar frio	8	6	3 326	7 431	0	2	3	0	2		1 411	5 774	6	5	1 912	1 657
E-Captação, tratamento e distribuição de água; saneamento, gestão de resíduos e despoluição	6	17	696	96	0	0	69	14	0	7	272	0	6	10	356	82
F - Construção	509	303	1 207	1 525	22	1	183	161	291	209	279	611	196	92	744	753
G - Comércio	34 476	30 039	113 398	130 049	16 860	5 962	57 328	35 295	400	17 121	16	59 339	17 216	6 955	56 054	35 415
H-Transportes e armazenagem	155	199	5 492	6 378	3	4	563	690	43	104	1 332	1 365	109	91	3 597	4 323
I - Alojamento e restauração	3 146	4 027	1 181	1 457	1 313	1 447	288	300	189	441	173	148	1 643	2 139	720	1 009
J - Actividades de informação e de comunicação	126	96	7 543	7 732	33	37	1 658	1 542	7	10	2 535	3 216	85	48	3 350	2 974
L - Actividades imobiliárias	5	12	44	34	1	2	1	1	2	6	13	21	2	4	30	12
M - Actividades de consultoria	370	639	926	1 061	142	276	283	275	76	163	160	395	152	199	483	391
N - Actividades administrativas e de Apoio	73	92	363	456	19	27	49	86	13	19	162	193	41	46	152	177
P - Educação	154	161	235	256	7	7	22	25	44	35	63	29	103	119	151	202
Q-Actividades de saúde humana e acção social	52	47	48	59	6	3			11	17	25	29	36	27	22	30
R -Actividades artísticas, de espectáculos, desportivas e recreativas	9	8	4	2	3	3	1	1	3	3	0	0	2	2	2	1
S - Outras actividades de serviços	538	773	166	168	245	343	3	4	9	42	0	0	284	389	163	165

3.2.2.Fornecimentos e serviços de terceiro por forma jurídica, dimensão e segundo a CAE

Discriminação	Fornecimento e serviços de terceiros		Subcontratos		Fornecimento e serviços		Água		Electricidade		Combustíveis		Ferramenta e Utensílios de desgaste rápido		Material de manutenção e reparação		Material de escritório	
	2 010	2 011	2 010	2 011	2 010	2 011	2 010	2 011	2 010	2 011	2 010	2 011	2 010	2 011	2 010	2 011	2 010	2 011
	10 ⁶ Mt																	
Moçambique	34 625	42 086	1 312	1 764	33 313	40 321	197	415	820	839	1 672	1 580	335	272	1 170	1 036	187	465
Forma jurídica																		
Sociedade Anónima	7 061	9 683	783	202	6 278	9 480	71	8	65	95	174	80	9	7	159	98	15	18
Sociedade por quota	12 045	17 873	374	762	11 671	17 111	27	75	168	279	582	809	144	57	346	359	69	100
Empresa Individual	14 384	13 109	152	782	14 233	12 327	56	329	520	441	884	680	153	205	630	573	100	343
Cooperativa	48	88	1	17	47	72		1	3	1	4	3			1	3		1
Empresa Pública	1 086	1 333	2	2	1 085	1 331	43	3	64	23	30	7	29	2	34	4	3	3
Dimensão de pessoal																		
Menos de 10 pessoas ao serviço	15 362	15 760	146	689	15 216	15 071	52	324	525	473	926	777	162	207	732	697	107	355
10-29	3 112	3 751	40	178	3 072	3 573	10	14	78	102	59	145	15	28	95	135	24	52
30-49	1 137	1 620	34	23	1 103	1 597	10	13	33	35	43	62	7	8	19	27	15	12
50-99	1 673	3 217	50	80	1 623	3 136	10	43	30	57	66	94	13	10	34	41	12	17
100 e mais	13 341	17 738	1 042	794	12 299	16 944	115	20	154	172	579	502	138	19	290	136	29	29
Secção da CAE																		
A - Agricultura, produção: animal, caça, floresta e pesca	756	1 378	65	100	692	1 278	2	6	21	27	97	157	1	10	12	35	6	10
B - Indústrias extrativas	593	1 303	7	10	586	1 293			19	28	3	3		1	4	9		1
C - Indústrias transformadoras	4 620	7 221	103	78	4 517	7 143	20	42	118	169	228	256	38	58	182	177	36	41
D-Electricidade, gás, vapor, água quente e fria e ar frio	369	1 292	3		366	1 292	39		15		30		18	1	36	2	2	
E-Captação, tratamento e distribuição de água; saneamento, gestão de resíduos e despoluição	116	306	16	80	100	226	2	2	22	70	3	7	1	2	2	7	1	1
F - Construção	2 442	2 764	468	367	1 974	2 397	64	1	13	17	69	46	7	9	35	33	4	4
G - Comércio	12 475	12 257	102	631	12 373	11 626	40	175	298	284	952	695	190	93	665	523	74	184
H-Transportes e armazenagem	2 895	4 459	420	237	2 475	4 222	3	2	55	31	38	64	23	8	38	56	5	10
I - Alojamento e restauração	6 115	5 671	60	131	6 054	5 540	20	175	169	100	139	181	41	70	84	98	35	182
J - Actividades de informação e de comunicação	2 305	2 406	19	17	2 286	2 389	1	1	13	6	41	4	2	2	64	2	3	3
L - Actividades imobiliárias	42	51			42	51				2		1		1		2		1
M - Actividades de consultoria	758	1 215	33	73	725	1 142	1	2	16	44	34	61	4	3	26	64	10	14
N - Actividades administrativas e de Apoio	257	793	5	8	252	785		1	1	4	12	53	1	5	3	9	1	2
P - Educação	191	292	1	3	190	289	2	2	20	19	9	23	2	1	10	7	5	3
Q-Actividades de saúde humana e acção social	108	135	9	6	99	129	1	1	4	4	5	3			3	1	2	1
R -Actividades artísticas, de espectáculos, desportivas e recreativas	38	50	0	0	37	49	0	0	0	0	0	0	0	0	0	0	0	0
S - Outras actividades de serviços	547	494	0	24	547	470	1	4	36	34	9	24	7	8	6	13	3	10

3.2.2.Fornecimentos e serviços de terceiro por forma jurídica, dimensão e segundo a CAE (cont.)

Discriminação	Manutenção e reparação		Transportes de carga		Transportes de Pessoal		Comunicações		Publicidade e Propaganda		Rendas e Alugueres		Seguros		Limpeza, Higiene e Conforto		Vigilância e Segurança		Outros fornecimentos e serviços	
	2 010	2 011	2 010	2 011	2 010	2 011	2 010	2 011	2 010	2 011	2 010	2 011	2 010	2 011	2 010	2 011	2 010	2 011	2 010	2 011
	10 ⁶ Mt																			
Moçambique	675	678	620	358	75	37	478	728	193	80	1 111	1 360	216	211	116	119	146	278	25 301	31 865
Forma jurídica																				
Sociedade Anónima	58	41	72	33	10	5	42	58	114	6	89	112	62	26	15	9	21	24	5 303	8 860
Sociedade por quota	489	393	363	287	28	22	167	287	57	50	418	484	113	129	24	44	86	102	8 591	13 632
Empresa Individual	101	232	170	35	26	8	249	372	12	21	581	758	34	41	74	64	14	133	10 630	8 092
Cooperativa		1	1	1			1	1		1	1	2		1		1		1	37	52
Empresa Pública	26	10	15	2	11	2	19	9	11	2	22	4	8	14	3	3	25	18	741	1 228
Dimensão de pessoal																				
Menos de 10 pessoas ao serviço	120	267	155	39	36	18	258	390	14	25	710	863	35	57	68	54	26	161	11 291	10 365
10-29	27	42	36	75	9	9	40	65	6	10	140	179	9	13	12	19	35	39	2 478	2 646
30-49	57	33	10	18	1	2	20	31	14	14	35	46	44	17	6	8	3	5	786	1 267
50-99	25	45	26	28	4	1	37	77	10	14	39	74	7	10	5	15	18	17	1 285	2 593
100 e mais	445	291	394	198	25	8	123	165	148	18	187	198	121	114	26	24	63	56	9 463	14 995
Secção da CAE																				
A - Agricultura, produção, animal, caça, floresta e pesca	42	44	7	39	1	0	9	20	0	0	11	21	5	5	3	3	1	1	474	899
B - Indústrias extrativas	36	51	3	16		0	10	15				1	8	11		1			502	1 156
C - Indústrias transformadoras	61	86	36	23	13	6	82	182	6	11	93	217	19	55	17	33	16	60	3 552	5 727
D-Electricidade, gás, vapor, água quente e fria e ar frio	9		14		9		13		8		10	8	33		3		9		118	1 280
E-Captação, tratamento e distribuição de água; saneamento, gestão de resíduos e despoluição	7	20	1	1	1	1	4	6	2	2	3	7	2	6	2	2	4	10		81
F - Construção	25	17	74	32	5	1	27	20	1	1	78	82	9	13	4	3	18	15	1 540	2 103
G - Comércio	326	236	453	184	33	12	211	284	41	28	767	563	35	27	52	43	59	140	8 177	8 156
H-Transportes e armazenagem	29	40	7	22	1	1	18	22	6	5	58	94	30	30	4	2	27	26	2 134	3 811
I - Alojamento e restauração	86	125	12	28	1	6	58	103	7	13	20	266	55	52	17	16	8	11	5 301	4 114
J - Actividades de informação e de comunicação	6	3	7	2	8	8	12	8	105	3	27	24	6	1	2	1	1	1	1 990	2 320
L - Actividades imobiliárias		1	0	0	0	0	0	2	0	0		2	0	0	0	0		0	40	41
M - Actividades de consultoria	7	23	4	3	2		17	27	15	15	19	19	3	4	4	5	2	1	560	857
N - Actividades administrativas e de Apoio	3	13	1	5	1	1	1	5	0		3	13		2			1	3	222	671
P - Educação	4	3	0	1	1		5	8	2	0	1	10	4	1	7	4	2	1	116	205
Q-Actividades de saúde humana e acção social	1	1		0		0	7	2	0	0	9	3	1	2	1	1	0	0	64	110
R -Actividades artísticas, de espectáculos, desportivas e recreativas	0	0	0	0	0	0	0	0	0	0	0	0	0	0	0	0	0	0		48
S - Outras actividades de serviços	31	16	0	3	0	0	6	24	0	1	11	31	4	2	1	5	0	9	429	287

3.2.2.Fornecimentos e serviços de terceiro por forma jurídica, dimensão e segundo a CAE (cont.)

Discriminação	Fornecimento e serviços de terceiros				Fornecimento e serviços				Subcontratos			
	Sociedades		Empresa individual		Sociedades		Empresa individual		Sociedades		Empresa individual	
	2 010	2 011	2 010	2 011	2 010	2 011	2 010	2 011	2 010	2 011	2 010	2 011
	10 ⁶ Mt											
Moçambique	20 236	28 959	14 389	13 127	19 076	27 976	14 238	12 345	1 160	982	152	782
Dimensão de pessoal												
Menos de 10 pessoas ao serviço	2 034	3 699	13 328	12 062	2 024	3 641	13 192	11 430	10	58	136	631
10-29	2 327	2 952	784	799	2 293	2 890	779	683	34	62	5	116
30-49	937	1 508	201	112	909	1 491	194	106	28	17	6	6
50-99	1 601	3 081	72	136	1 556	3 029	68	107	45	51	4	29
100 e mais	13 337	17 719	4	19	12 295	16 925	4	19	1 042	794	0	0
Secção da CAE												
A - Agricultura, produção. animal, caça, floresta e pesca	619	1 274	137	105	555	1 174	137	105	65	100	0	0
B - Indústrias extrcativas	582	1 286	11	16	575	1 277	11	16	7	9	0	0
C - Indústrias transformadoras	2 893	5 783	1 726	1 437	2 847	5 714	1 670	1 429	46	69	57	9
D-Electricidade, gás, vapor, água quente e fria e ar frio	369	1 292			366	1 291			3	0	0	0
E-Captação, tratamento e distribuição de água; saneamento, gestão de resíduos e despoluição	109	304	7	2	93	224	7	2				
F - Construção	2 409	2 717	33	47	1 941	2 350	33	46	16	80	0	0
G - Comércio	5 919	5 859	6 556	6 398	5 872	5 844	6 501	5 783	468	367	0	0
H-Transportes e armazenagem	5 919	5 859	6 556	6 398	5 872	5 844	6 501	5 783	47	16	55	615
I - Alojamento e restauração	2 818	4 356	77	104	2 398	4 142	77	80	420	214	0	23
J - Actividades de informação e de comunicação	1 004	1 391	5 111	4 280	978	1 361	5 076	4 179	26	30	35	101
L - Actividades imobiliárias	2 270	2 381	34	25	2 252	2 364	34	25	19	17	0	0
M - Actividades de consultoria	35	40	7	11	35	40	7	11	0	0	0	0
N - Actividades administrativas e de Apoio	729	1 164	29	51	696	1 091	29	51	33	73	0	0
P - Educação	253	783	4	11	248	777	4	8	5	5	0	3
Q-Actividades de saúde humana e acção social	102	178	89	114	102	178	88	111	0	0	1	3
R -Actividades artísticas, de espectáculos, desportivas e recreativas	57	69	51	66	52	67	48	63	6	2	3	4
S - Outras actividades de serviços	36	48	2	2	36	48	2	2				
									0	0	0	0
	32	34	515	460	32	34	515	436	0	0	0	24

3.2.2.Fornecimentos e serviços de terceiro por forma jurídica, dimensão e segundo a CAE (cont.)

Discriminação	Fornecimento e serviços de terceiros				Fornecimento e serviços				Subcontratos			
	PME		GE		PME		GE		PME		GE	
	2 010	2 011	2 010	2 011	2 010	2 011	2 010	2 011	2 010	2 011	2 010	2 011
	10 ⁶ Mt											
Moçambique	16 448	15 759	18 177	26 327	16 278	14 980	17 035	25 341	169	779	1 142	985
Forma jurídica												
Sociedade Anónima	138	144	6 922	9 538	135	143	6 143	9 337	3	2	780	201
Sociedade por quota	2 223	3 016	9 822	14 858	2 200	2 992	9 471	14 120	23	24	351	738
Empresa Individual	14 055	12 556	329	552	13 913	11 819	319	507	142	737	10	45
Cooperativa	27	38	22	50	26	22	22	50	1	17	0	0
Empresa Pública	5	4	1 082	1 329	5	4	1 080	1 327	0	0	2	2
Secção da CAE												
A - Agricultura, produção. animal, caça, floresta e pesca	94	183	662	1 195	94	183	597	1 095	0	0	65	100
B - Indústrias extrcativas	14	26	578	1 276	14	26	572	1 267	0	0	7	9
C - Indústrias transformadoras	1 773	1 571	2 847	5 649	1 718	1 546	2 799	5 596	55	25	47	53
D-Electricidade, gás, vapor, água quente e fria e ar frio	6	12	363	1 279	6	12	360	1 279	0	0	3	0
E-Captação, tratamento e distribuição de água; saneamento, gestão de resíduos e despoluição	16	16	99	289	16	16	83	210	0	0	16	80
F - Construção	195	224	2 247	2 540	193	224	1 781	2 173	2	0	466	367
G - Comércio	7 420	7 339	5 055	4 918	7 361	6 730	5 013	4 897	59	610	42	21
H-Transportes e armazenagem	170	192	2 725	4 268	169	190	2 306	4 032	1	1	419	236
I - Alojamento e restauração	5 499	4 711	616	960	5 463	4 609	592	931	36	102	24	29
J - Actividades de informação e de comunicação	94	107	2 211	2 299	84	98	2 202	2 290	9	8	9	9
L - Actividades imobiliárias	11	20	31	31	11	20	31	31	0	0	0	0
M - Actividades de consultoria	372	485	386	730	372	480	353	662	1	4	32	68
N - Actividades administrativas e de Apoio	72	162	184	632	69	159	182	627	3	3	2	5
P - Educação	89	131	102	161	88	131	102	158	1	0	0	3
Q-Actividades de saúde humana e acção social	76	82	32	52	76	82	23	47	0	0	9	5
R -Actividades artísticas, de espectáculos, desportivas e recreativas	3	4	35	45	2	4	35	45	0	0	0	0
S - Outras actividades de serviços	542	493	5	1	542	469	5	1	0	24	0	0

3.2.3.Outros custos operacionais por forma jurídica, dimensão e segundo a CAE

Discriminação	Perdas por imparidade do período		Amortização do período		Provisões do período		Perdas por redução do justo valor		Outros gastos e perdas operacionais		Gastos e perdas financeiras	
	2 010	2 011	2 010	2 011	2 010	2 011	2 010	2 011	2 010	2 011	2 010	2 011
	10 ⁶ Mt											
Moçambique	50	575	6 304	8 627	734	1 011	5	20	9 615	14 843	33 532	42 850
Forma jurídica												
Sociedade Anónima	25	90	2 346	1 692	242	246	2	11	2 584	2 213	9 452	12 766
Sociedade por quota	8	41	1 791	3 421	335	486	3	9	2 650	4 206	15 229	17 676
Empresa Individual	0	0	1 413	2 581	60	215	0	0	4 098	8 142	7 515	9 863
Cooperativa	0	0	6	22			0	0	13	12	3	194
Empresa Pública	16	443	748	910	97	64	0	0	270	269	1 334	2 350
Dimensão de pessoal												
Menos de 10 pessoas ao serviço	0	0	1 479	2 740	53	217	0	0	4 455	8 402	8 737	9 636
10-29	0	2	284	487	40	40	0	1	543	785	3 166	2 613
30-49	8	7	223	356	92	132	0	1	337	904	1 017	984
50-99	0	14	369	791	56	59	3	1	285	720	6 526	8 759
100 e mais	42	551	3 949	4 252	492	564	2	17	3 995	4 032	14 086	20 859
Secção da CAE												
A - Agricultura, produção. animal, caça, floresta e pesca	1	4	170	256	5	8	0	1	534	643	811	759
B - Indústrias extrativas	0	0	136	375	7	6	0	0	416	650	30	1 009
C - Indústrias transformadoras	8	12	1 440	2 033	44	44	3	13	2 820	7 727	10 404	7 546
D-Electricidade, gás, vapor, água quente e fria e ar frio	0	0	721	380	51	73	0	0	374	553	1 876	1 769
E-Captação, tratamento e distribuição de água; saneamento, gestão de resíduos e despoluição	0	0	73	94	23	119	0	0	14	16	6	6
F - Construção	2	6	258	318	81	81	0	0	306	448	2 341	2 952
G - Comércio	0	66	1 395	1 620	271	222	0	1	2 698	2 080	10 457	14 660
H-Transportes e armazenagem	0	420	459	881	66	80	0	0	341	481	2 212	4 020
I - Alojamento e restauração	0	0	661	1 095	50	298	0	1	1 398	1 434	2 184	7 216
J - Actividades de informação e de comunicação	40	66	670	676	95	29	2	3	393	243	2 724	1 640
L - Actividades imobiliárias	0	0	6	5			0	0	2	5	20	20
M - Actividades de consultoria	0	1	66	118	22	18	0	0	69	122	211	217
N - Actividades administrativas e de Apoio	0	0	60	230	9	10	0	0	37	91	102	350
P - Educação	0	0	54	63	4	4	0	0	38	41	20	154
Q-Actividades de saúde humana e acção social	0	0	9	14	0		0	0	5	18	9	18
R -Actividades artísticas, de espectáculos, desportivas e recreativas	0	0	7	20	0	1	0	0	77	100	42	44
S - Outras actividades de serviços	0	0	120	449	5	17	0	0	93	190	83	468

3.2.4. Contribuição fiscal das empresas por forma jurídica, dimensão e segundo a CAE

Discriminação	Impostos e taxas		Direitos aduaneiros		Imposto sobre valor		Imposto sobre Selo		Impostos sobre veículos		Impostos e taxas autárquicos	
	2 010	2 011	2 010	2 011	2 010	2 011	2 010	2 011	2 010	2 011	2 010	2 011
	10 ⁶ Mt											
Moçambique	3 563	3 953	2 999	3 068	133	238	9	3	10	34	412	611
Forma jurídica												
Sociedade Anónima	1 070	922	1 003	863	0	6	0	0	1	2	66	51
Sociedade por quota	581	1 246	329	682	15	104	0	1	3	7	233	452
Empresa Individual	1 761	1 727	1 519	1 467	117	127	8	2	6	24	111	106
Cooperativa	3	4	2	2	0	0	0	0	0	0	1	1
Empresa Pública	147	54	146	54	0	0	0	0	0	0	1	0
Dimensão de pessoal												
Menos de 10 pessoas ao serviço	1 772	1 822	1 524	1 577	122	124	8	2	7	24	112	96
10-29	156	252	136	194	9	5	0	1	1	4	10	49
30-49	57	154	41	55	1	78	0	0	1	1	14	20
50-99	101	305	77	219	0	11	0	0	1	1	22	73
100 e mais	1 478	1 420	1 221	1 023	1	20	0	0	1	4	255	373
Secção da CAE												
A - Agricultura, produção. animal, caça, floresta e pesca	67	173	21	34	1	77	0	0	0	0	45	62
B - Indústrias extrcativas	128	183	10	6	0	10	0	0	0	1	118	166
C - Indústrias transformadoras	1 137	1 276	1 066	1 022	20	29	0	0	1	3	51	223
D-Electricidade, gás, vapor, água quente e fria e ar frio	4		4		0	0	0	0	0	0	1	0
E-Captação, tratamento e distribuição de água; saneamento, gestão de resíduos e despoluição	13	14	13	13	0	0	0	0	0	0	0	1
F - Construção	59	21	47	14	1	2	0	0	0	0	11	5
G - Comércio	987	923	807	768	73	78	1	1	4	6	103	70
H-Transportes e armazenagem	92	242	79	219	3	1	0	0	1	1	10	21
I - Alojamento e restauração	801	895	742	790	34	34	8	1	2	20	15	50
J - Actividades de informação e de comunicação	171	70	125	69	0	1	0	0	0	0	46	0
L - Actividades imobiliárias	1	2	1	2	0	0	0	0	0	0	0	0
M - Actividades de consultoria	23	39	19	33	1	1	0	0	2	2	2	3
N - Actividades administrativas e de Apoio	12	29	11	23	0	6	0	0	0	0	0	1
P - Educação	18	23	10	15	0	0	0	0	0	0	8	8
Q-Actividades de saúde humana e acção social e acção social	3	4	2	4	0	0	0	0	0	0	1	0
R -Actividades artísticas, de espectáculos, desportivas e recreativas	4	13	4	13	0	0	0	0	0	0	0	0
S - Outras actividades de serviços	41	47	39	44	1	1	0	1	0	0	1	2

3.2.5. Rendimentos e ganhos das empresas por forma jurídica, dimensão e segundo a CAE

Discriminação	Proveitos totais		Venda de bens		Prestação de serviços		Investimento	
	2 010	2 011	2 010	2 011	2 010	2 011	2 010	2 011
	10 ⁶ Mt							
Moçambique	1 092 342	1 236 253	449 624	505 023	185 047	204 369	403 421	468 388
Forma jurídica								
Sociedade Anónima	306 402	281 743	124 941	121 833	59 134	60 731	115 441	84 341
Sociedade por quota	464 843	602 484	255 993	309 816	65 081	73 752	115 161	188 165
Empresa Individual	210 169	258 568	66 559	71 858	43 187	50 786	83 211	125 947
Cooperativa	2 696	3 575	1 248	873	810	978	614	1 594
Empresa Pública	108 231	89 883	883	643	16 836	18 123	88 994	68 341
Dimensão de pessoal								
Menos de 10 pessoas ao serviço	216 299	298 379	74 517	81 503	53 817	61 332	74 387	142 982
10-29	134 245	145 222	56 741	71 844	17 621	19 391	43 821	47 438
30-49	56 221	62 233	31 030	35 284	9 507	9 657	10 638	13 351
50-99	83 133	134 227	54 510	79 720	10 962	15 581	13 055	29 291
100 e mais	602 444	596 192	232 827	236 672	93 140	98 408	261 521	235 327
Secção da CAE								
A - Agricultura, produção. animal, caça, floresta e pesca	20 164	24 537	11 040	11 825	880	866	6 674	9 524
B - Indústrias extrcativas	38 847	65 065	10 966	19 482	15	10	27 464	44 561
C - Indústrias transformadoras	219 008	247 834	114 111	138 538	5 704	8 492	90 362	90 402
D-Electricidade, gás, vapor, água quente e fria e ar frio	29 013	32 603	57	36	25 246	27 149	1 446	1 786
E-Captação, tratamento e distribuição de água; saneamento, gestão de resíduos e despoluição	12 328	12 454	94	114	1 376	1 371	10 837	10 948
F - Construção	38 915	41 580	364	477	19 823	22 920	15 871	14 468
G - Comércio	350 043	411 896	289 823	309 791	13 831	14 451	34 998	66 565
H-Transportes e armazenagem	231 851	210 497	391	262	43 434	42 839	167 582	160 527
I - Alojamento e restauração	65 392	99 913	16 723	17 033	31 333	38 482	14 783	40 196
J - Actividades de informação e de comunicação	50 375	49 345	1 033	1 872	22 105	25 377	25 208	19 220
L - Actividades imobiliárias	849	854	25	26	525	446	215	308
M - Actividades de consultoria	13 314	14 068	2 924	3 319	7 497	7 795	2 382	2 314
N - Actividades administrativas e de Apoio	6 961	8 327	152	203	4 540	5 061	1 847	2 428
P - Educação	6 361	7 925	694	658	2 500	2 725	3 032	4 433
Q-Actividades de saúde humana e acção social	1 160	1 249	91	198	895	845	156	145
R -Actividades artísticas, de espectáculos, desportivas e recreativas	416	526	71	129	260	303	80	87
S - Outras actividades de serviços	7 346	7 580	1 066	1 059	5 083	5 237	483	476

3.2.5. Rendimentos e ganhos das empresas por forma jurídica, dimensão e segundo a CAE (cont.)

Discriminação	Outros rendimentos e ganhos		Rendimentos e ganhos financeiros		Ganhos por aumento do justo Valor	
	2 010	2 011	2 010	2 011	2 010	2 011
	10 ⁶ Mt					
Moçambique	18 167	21 712	36 069	36 478	15	283
Forma jurídica						
Sociedade Anónima	2 194	4 356	4 693	10 253	0	229
Sociedade por quota	7 977	9 703	20 616	20 999	15	49
Empresa Individual	7 179	6 305	10 035	3 667	0	4
Cooperativa	19	46	5	84	0	0
Empresa Pública	798	1 302	720	1 475	0	0
Dimensão de pessoal						
Menos de 10 pessoas ao serviço	6 018	7 458	7 545	5 099	15	4
10-29	6 223	3 108	9 839	3 434	0	7
30-49	1 264	1 274	3 783	2 668	0	0
50-99	388	2 533	4 218	7 079	0	23
100 e mais	4 273	7 338	10 683	18 198	0	250
Secção da CAE						
A - Agricultura, produção. animal, caça, floresta e pesca	963	1 256	608	1 064	0	3
B - Indústrias extrcativas	344	476	59	538	0	0
C - Indústrias transformadoras	1 841	2 329	6 989	7 814	0	259
D-Electricidade, gás, vapor, água quente e fria e ar frio	383	597	1 880	3 034	0	0
E-Captação, tratamento e distribuição de água; saneamento, gestão de resíduos e despoluição	12	12	10	9	0	0
F - Construção	413	775	2 444	2 938	0	1
G - Comércio	4 062	8 858	7 328	12 227	0	4
H-Transportes e armazenagem	8 057	3 069	12 373	3 794	15	6
I - Alojamento e restauração	502	2 188	2 051	2 014	0	0
J - Actividades de informação e de comunicação	877	1 333	1 151	1 543	0	0
L - Actividades imobiliárias	2	5	82	68	0	0
M - Actividades de consultoria	81	94	430	546	0	0
N - Actividades administrativas e de Apoio	90	107	332	522	0	6
P - Educação	118	54	17	56	0	0
Q-Actividades de saúde humana e acção social	13	47	5	9	0	4
R -Actividades artísticas, de espectáculos, desportivas e recreativas	1	4	3	3	0	0
S - Outras actividades de serviços	407	508	307	301	0	0

3.2.5.Rendimentos e ganhos das empresas por forma jurídica, dimensão e segundo a CAE (cont.)

Discriminação	Venda de bens				Prestação de serviços				Investimento			
	Sociedade		Empresa individual		Sociedade		Empresa individual		Sociedade		Empresa individual	
	2 010	2 011	2 010	2 011	2 010	2 011	2 010	2 011	2 010	2 011	2 010	2 011
	10 ⁶ Mt											
Moçambique	383 194	432 783	66 430	72 239	141 713	153 409	43 335	50 960	320 243	342 444	83 178	125 944
Dimensão de pessoal												
Menos de 10 pessoas ao serviço	20 306	24 376	54 211	57 126	15 779	18 374	38 038	42 958	21 433	31 371	52 954	111 611
10-29	49 412	63 440	7 329	8 404	13 837	13 567	3 784	5 825	17 264	37 385	26 557	10 054
30-49	28 526	32 086	2 504	3 198	8 853	8 365	654	1 292	8 257	11 789	2 381	1 562
50-99	53 256	78 175	1 254	1 545	10 139	14 909	824	672	12 008	28 113	1 046	1 178
100 e mais	231 695	234 706	1 132	1 965	93 105	98 196	35	212	261 280	233 786	240	1 540
Secção da CAE												
A - Agricultura, produção. animal, caça, floresta e pesca	9 060	9 462	1 979	2 363	753	756	126	109	6 173	9 060	501	464
B - Indústrias extrcativas	10 862	19 347	104	134	2	3	13	6	27 452	44 548	11	13
C - Indústrias transformadoras	101 556	126 218	12 555	12 321	1 631	2 424	4 073	6 068	83 537	68 473	6 825	21 929
D-Electricidade, gás, vapor, água quente e fria e ar frio	57	34	0	2	25 242	27 135	4	15	1 434	1 773	13	13
E-Captação, tratamento e distribuição de água; saneamento, gestão de resíduos e despoluição	94	109	0	5	1 354	1 343	22	28	10 835	10 945	1	3
F - Construção	327	314	38	163	18 713	21 990	1 110	930	14 895	14 217	975	251
G - Comércio	254 289	268 832	35 533	40 959	4 498	5 566	9 334	8 885	24 271	39 574	10 727	26 991
H-Transportes e armazenagem	335	251	56	11	42 595	42 061	839	778	107 400	119 730	60 181	40 798
I - Alojamento e restauração	2 136	2 425	14 586	14 608	9 827	11 226	21 506	27 255	12 827	8 967	1 955	31 229
J - Actividades de informação e de comunicação	984	1 829	49	43	21 883	25 163	223	214	25 010	18 733	198	487
L - Actividades imobiliárias	24	25	1	1	397	324	127	122	215	290	0	18
M - Actividades de consultoria	2 787	3 165	137	154	7 211	7 518	286	277	2 333	2 272	50	42
N - Actividades administrativas e de Apoio	128	182	24	21	4 352	4 763	188	298	1 826	2 396	21	31
P - Educação	447	344	247	313	1 773	1 679	726	1 046	1 813	1 222	1 219	3 211
Q-Actividades de saúde humana e acção social	22	110	69	88	623	546	273	299	125	120	30	25
R -Actividades artísticas, de espectáculos, desportivas e recreativas	59	110	12	19	243	279	17	23	79	86	1	1
S - Outras actividades de serviços	26	26	1 040	1 032	615	633	4 468	4 605	16	38	468	438

3.2.5.Rendimentos e ganhos das empresas por forma jurídica, dimensão e segundo a CAE (cont.)

Discriminação	Outros rendimentos e ganhos				Rendimentos e ganhos financeiros				Ganhos por aumento do justo Valor			
	Sociedade		Empresa individual		Sociedade		Empresa individual		Sociedade		Empresa individual	
	2 010	2 011	2 010	2 011	2 010	2 011	2 010	2 011	2 010	2 011	2 010	2 011
	10 ⁶ Mt											
Moçambique	10967	15383	7200	6329	26033	32811	10036	3667	15	279	0	4
Dimensão de pessoal												
Menos de 10 pessoas ao serviço	3279	2330	2740	5128	1855	1884	5689	3215	15	0	0	4
10-29	1800	2222	4423	886	5537	3120	4303	314	0	7	0	0
30-49	1243	1215	21	59	3764	2575	19	93	0	0	0	0
50-99	373	2464	16	69	4196	7039	22	40	0	23	0	0
100 e mais	4273	7152	0	187	10680	18193	3	5	0	250	0	0
Secção da CAE												
A - Agricultura, produção. animal, caça, floresta e pesca	937	1219	26	37	576	1014	32	50	0	3	0	0
B - Indústrias extrcativas	341	475	2	1	58	537	1	0	0	0	0	0
C - Indústrias transformadoras	981	1212	860	1117	3581	7155	3408	659	0	259	0	0
D-Electricidade, gás, vapor, água quente e fria e ar frio	383	597	0	0	1880	3034	0	0	0	0	0	0
E-Captação, tratamento e distribuição de água; saneamento, gestão de resíduos e despoluição	12	12	0	0	10	9	0	1	0	0	0	0
F - Construção	409	732	4	43	2421	2856	23	82	0	1	0	0
G - Comércio	2371	6258	1691	2599	7026	11543	302	684	0	4	0	0
H-Transportes e armazenagem	4021	2942	4037	127	8240	3295	4133	498	15	6	0	0
I - Alojamento e restauração	353	387	149	1802	240	640	1811	1373	0	0	0	0
J - Actividades de informação e de comunicação	876	1332	1	1	1147	1538	4	5	0	0	0	0
L - Actividades imobiliárias	2	5	0	0	82	68	0	0	0	0	0	0
M - Actividades de consultoria	76	89	5	6	422	543	7	3	0	0	0	0
N - Actividades administrativas e de Apoio	80	97	9	10	330	521	2	1	0	6	0	0
P - Educação	115	20	3	34	13	50	4	6	0	0	0	0
Q-Actividades de saúde humana e acção social	6	1	7	46	3	2	3	8	0	0	0	4
R -Actividades artísticas, de espectáculos, desportivas e recreativas	1	2	1	1	3	3	0	0	0	0	0	0
S - Outras actividades de serviços	2	3	405	506	1	4	306	296	0	0	0	0

3.2.5. Rendimentos e ganhos das empresas por forma jurídica, dimensão e segundo a CAE (cont.)

Discriminação	Venda de bens				Prestação de serviços				Investimento			
	Pequena e média empresas		Grande empresa		Pequena e média empresas		Grande empresa		Pequena e média empresas		Grande empresa	
	2 010	2 011	2 010	2 011	2 010	2 011	2 010	2 011	2 010	2 011	2 010	2 011
	10 ⁶ Mt											
Moçambique	73 919	77 521	375 705	427 501	50 235	57 480	134 812	146 889	120 314	173 585	283 107	294 802
Forma jurídica												
Sociedade Anónima	397	522	124 544	121 310	534	401	58 600	60 329	700	2 265	114 741	82 076
Sociedade por quota	16 148	16 437	239 846	293 379	9 254	10 147	55 827	63 605	37 529	49 198	77 632	138 967
Empresa Individual	57 159	60 430	9 399	11 428	40 267	46 711	2 920	4 075	82 016	121 980	1 195	3 966
Cooperativa	199	118	1 049	755	100	154	710	824	69	142	545	1 452
Empresa Pública	16	14	867	629	80	66	16 756	18 056			88 994	68 341
Secção da CAE												
A - Agricultura, produção. animal, caça, floresta e pesca	1 577	1 815	9 463	10 010	245	177	635	688	668	738	6 005	8 787
B - Indústrias extrcativas	204	246	10 762	19 236	12	6	2	3	18	20	27 446	44 541
C - Indústrias transformadoras	12 658	12 525	101 453	126 013	4 005	5 759	1 699	2 733	8 397	22 884	81 965	67 517
D-Electricidade, gás, vapor, água quente e fria e ar frio		2	57	34	55	68	25 191	27 081	29	34	1 417	1 752
E-Captação, tratamento e distribuição de água; saneamento, gestão de resíduos e despoluição		12	94	102	111	129	1 265	1 242	10	25	10 827	10 923
F - Construção	118	212	246	264	2 112	2 016	17 711	20 904	1 409	1 198	14 462	13 270
G - Comércio	42 933	45 538	246 889	264 253	10 336	9 849	3 495	4 602	17 439	38 215	17 559	28 350
H-Transportes e armazenagem	235	229	155	33	1 421	1 490	42 013	41 349	82 099	72 480	85 482	88 048
I - Alojamento e restauração	14 364	14 691	2 358	2 342	22 676	28 196	8 657	10 286	6 650	31 748	8 133	8 448
J - Actividades de informação e de comunicação	96	159	936	1 714	494	551	21 611	24 825	266	1 040	24 943	18 180
L - Actividades imobiliárias	4	5	21	21	64	86	460	360	31	63	184	246
M - Actividades de consultoria	292	515	2 633	2 804	1 935	2 022	5 562	5 773	1 256	1 282	1 126	1 031
N - Actividades administrativas e de Apoio	3	40	149	163	685	750	3 855	4 311	181	207	1 667	2 221
P - Educação	273	339	421	319	962	1 156	1 538	1 568	1 242	3 050	1 791	1 383
Q-Actividades de saúde humana e acção social	73	105	18	93	407	338	488	508	87	77	68	68
R-Actividades artísticas, de espectáculos, desportivas e recreativas	23	30	48	99	31	38	229	265	50	51	31	37
S - Outras actividades de serviços	1 066	1 058			4 681	4 847	401	390	481	475	2	1

3.2.5. Rendimentos e ganhos das empresas por forma jurídica, dimensão e segundo a CAE (cont.)

Discriminação	Outros rendimentos e ganhos				Rendimentos e ganhos financeiros				Ganhos por aumento do justo Valor			
	Pequena e média empresas		Grande empresa		Pequena e média empresas		Grande empresa		Pequena e média empresas		Grande empresa	
	2 010	2 011	2 010	2 011	2 010	2 011	2 010	2 011	2 010	2 011	2 010	2 011
	10 ⁶ Mt											
Moçambique	11 384	8 134	6 782	13 578	16 583	6 258	19 486	30 220	15	10	0	274
Forma jurídica												
Sociedade Anónima	30	1 421	2 165	2 935	183	28	4 509	10 225	0	5	0	224
Sociedade por quota	4 288	817	3 688	8 886	6 432	2 656	14 184	18 343	15	0	0	49
Empresa Individual	7 063	5 886	115	419	9 965	3 539	70	128	0	4	0	0
Cooperativa	3	10	16	35	3	34	2	50	0	0	0	0
Empresa Pública	0	0	798	1 302	0	0	720	1 475	0	0	0	0
Secção da CAE												
A - Agricultura, produção. animal, caça, floresta e pesca	170	55	793	1 201	45	71	564	993	0	0	0	3
B - Indústrias extrcativas	2	0	342	475	1	0	58	537	0	0	0	0
C - Indústrias transformadoras	922	1 021	919	1 309	3 462	694	3 527	7 120	0	5	0	254
D-Electricidade, gás, vapor, água quente e fria e ar frio	3	5	380	592	1	1	1 879	3 033	0	0	0	0
E-Captação, tratamento e distribuição de água; saneamento, gestão de resíduos e despoluição	3	4	10	9	0	1	10	9	0	0	0	0
F - Construção	35	128	378	648	31	98	2 414	2 840	0	0	0	1
G - Comércio	2 278	2 855	1 784	6 003	2 763	2 696	4 566	9 531	0	0	0	4
H-Transportes e armazenagem	7 324	1 613	733	1 456	8 033	935	4 340	2 858	15	0	0	6
I - Alojamento e restauração	173	1 796	329	392	1 900	1 384	151	630	0	0	0	0
J - Actividades de informação e de comunicação	4	4	873	1 329	0	11	1 151	1 532	0	0	0	0
L - Actividades imobiliárias	0	0	2	5	1	2	81	66	0	0	0	0
M - Actividades de consultoria	13	14	68	80	25	19	405	526	0	0	0	0
N - Actividades administrativas e de Apoio	38	48	51	59	2	2	330	519	0	0	0	6
P - Educação	6	36	112	18	9	34	8	21	0	0	0	0
Q-Actividades de saúde humana e acção social	7	46	6	1	3	7	2	2	0	4	0	0
R -Actividades artísticas, de espectáculos, desportivas e recreativas	1	1	1	2	1	1	2	2	0	0	0	0
S - Outras actividades de serviços	407	508	0	0	307	301	0	0	0	0	0	0

3.2.5. Rendimentos e ganhos das empresas por forma jurídica, dimensão e segundo a CAE (cont.)

Discriminação	Venda de bens		Mercadoria		Produtos acabados	
	2 010	2 011	2 010	2 011	2 010	2 011
	10 ⁶ Mt					
Moçambique	449 624	505 023	310 029	334 826	139 595	170 197
Forma jurídica						
Sociedade Anónima	124 941	121 833	57 691	41 617	67 250	80 216
Sociedade por quota	255 993	309 816	202 459	235 822	53 534	73 993
Empresa Individual	66 559	71 858	49 131	56 909	17 427	14 949
Cooperativa	1 248	873	425	124	823	749
Empresa Pública	883	643	322	353	560	290
Dimensão de pessoal						
Menos de 10 pessoas ao serviço	74 517	81 503	58 956	67 164	15 561	14 339
10-29	56 741	71 844	48 693	60 733	8 048	11 111
30-49	31 030	35 284	23 484	26 247	7 546	9 037
50-99	54 510	79 720	38 190	57 384	16 320	22 336
100 e mais	232 827	236 672	140 706	123 298	92 121	113 373
Secção da CAE						
A - Agricultura, produção. animal, caça, floresta e pesca	0	0	0	0	0	0
B - Indústrias extrcativas	11 040	11 825	142	202	10 898	11 623
C - Indústrias transformadoras	10 966	19 482	0	0	10 966	19 482
D-Electricidade, gás, vapor, água quente e fria e ar frio	114 111	138 538	1 896	2 946	112 215	135 592
E-Captação, tratamento e distribuição de água; saneamento, gestão de resíduos e despoluição	57	36	1	3	57	34
F - Construção	94	114	77	110	17	4
G - Comércio	364	477	221	253	143	224
H-Transportes e armazenagem	289 823	309 791	288 914	307 876	909	1 915
I - Alojamento e restauração	391	262	370	222	20	40
J - Actividades de informação e de comunicação	16 723	17 033	12 725	16 066	3 998	967
L - Actividades imobiliárias	1 033	1 872	1 011	1 852	22	20
M - Actividades de consultoria	25	26	24	24	1	2
N - Actividades administrativas e de Apoio	2 924	3 319	2 801	3 186	123	133
P - Educação	152	203	152	203	0	0
Q-Actividades de saúde humana e acção social	694	658	471	504	223	154
R -Actividades artísticas, de espectáculos, desportivas e recreativas	91	198	91	195	0	3
S - Outras actividades de serviços	71	129	70	127	1	1

3.2.5. Rendimentos e ganhos das empresas por forma jurídica, dimensão e segundo a CAE (cont.)

Discriminação	Rendimentos e ganhos financeiros		Juros obtidos		Rendimentos de activos tangíveis de investimento		Diferenças de câmbio favoráveis		Juros obtidos		Descontos de pronto pagamento obtidos	
	2 010	2 011	2 010	2 011	2 010	2 011	2 010	2 011	2 010	2 011	2 010	2 011
	10 ⁶ Mt											
Moçambique	36 069	36 478	28 347	14 349	1 176	9 264	29	235	1 134	1 420	4	12
Forma jurídica												
Sociedade Anónima	4 693	10 253	4 326	3 318	54	3 826	0	200	50	382	0	5
Sociedade por quota	20 616	20 999	14 494	8 494	1 090	5 260	9	16	84	1 038	0	1
Empresa Individual	10 035	3 667	8 804	2 122	33	95	20	18	1 000	0	4	6
Cooperativa	5	84	4	73	0	0	0	0	0	0	0	0
Empresa Pública	720	1 475	719	341	0	83	0	0	0	0	0	0
Dimensão de pessoal												
Menos de 10 pessoas ao serviço	7 545	5 099	6 866	2 487	164	241	20	24	73	991	4	6
10-29	9 839	3 434	7 935	2 481	804	251	1	0	999	13	0	0
30-49	3 783	2 668	3 454	1 752	80	583	0	0	11	20	0	0
50-99	4 218	7 079	617	1 496	11	1 476	0	0	0	14	0	5
100 e mais	10 683	18 198	9 474	6 133	116	6 712	9	211	51	382	0	1
Secção da CAE												
A - Agricultura, produção. animal, caça, floresta e pesca	608	1 064	399	239	0	498	0	0	0	0	0	0
B - Indústrias extrcativas	59	538	58	195	0	83	0	0	0	0	0	0
C - Indústrias transformadoras	6 989	7 814	5 783	2 952	9	519	0	2	12	130	0	0
D-Electricidade, gás, vapor, água quente e fria e ar frio	1 880	3 034	1 880	1 979	0	8	0	0	0	0	0	0
E-Captação, tratamento e distribuição de água; saneamento, gestão de resíduos e despoluição	10	9	10	9	0	0	0	0	0	0	0	0
F - Construção	2 444	2 938	2 327	548	53	2 280	9	9	50	84	0	0
G - Comércio	7 328	12 227	3 780	4 620	31	3 477	20	219	1	26	4	12
H-Transportes e armazenagem	12 373	3 794	10 103	842	945	1 410	0	5	1 071	991	0	0
I - Alojamento e restauração	2 051	2 014	1 891	980	1	265	0	0	0	169	0	0
J - Actividades de informação e de comunicação	1 151	1 543	1 014	1 392	137	151	0	0	0	0	0	0
L - Actividades imobiliárias	82	68	82	61	0	6	0	0	0	0	0	0
M - Actividades de consultoria	430	546	379	76	0	424	0	0	0	0	0	0
N - Actividades administrativas e de Apoio	332	522	324	352	0	140	0	0	0	20	0	0
P - Educação	17	56	17	49	0	2	0	0	0	0	0	0
Q-Actividades de saúde humana e acção social	5	9	5	5	0	1	0	0	0	0	0	0
R -Actividades artísticas, de espectáculos, desportivas e recreativas	3	3	3	3	0	0	0	0	0	0	0	0
S - Outras actividades de serviços	307	301	293	46	0	0	0	0	0	0	0	0

3.2.6. Investimento realizado pelas empresas segundo a forma jurídica, dimensão e segundo a CAE

Discriminação	Investimento		Investimentos financeiros		Activos tangíveis		Activos intangíveis		Investimentos em curso	
	2 010	2 011	2 010	2 011	2 010	2 011	2 010	2 011	2 010	2 011
	10 ⁶ Mt									
Moçambique	403 421	468 388	515	2 096	177 936	284 523	8 494	6 348	216 477	175 421
Forma jurídica										
Sociedade Anónima	115 441	84 341	10	102	26 528	47 766	3 435	3 068	85 468	33 405
Sociedade por quota	115 161	188 165	90	470	38 749	96 486	568	244	75 754	90 966
Empresa Individual	83 211	125 947	416	1 524	39 326	87 469	4 477	3 023	38 992	33 930
Cooperativa	614	1 594	0	0	307	998	14	13	293	584
Empresa Pública	88 994	68 341	0	0	73 025	51 804	0	0	15 969	16 537
Dimensão de pessoal										
Menos de 10 pessoas ao serviço	74 387	142 982	381	1 600	30 709	97 457	3 322	2 308	39 975	41 617
10-29	43 821	47 438	64	302	22 062	22 913	1 476	633	20 219	23 590
30-49	10 638	13 351	8	7	4 391	8 657	85	113	6 154	4 573
50-99	13 055	29 291	3	30	5 063	23 432	143	138	7 846	5 691
100 e mais	261 521	235 327	60	156	115 710	132 064	3 468	3 156	142 283	99 950
Secção da CAE										
A - Agricultura, produção. animal, caça, floresta e pesca	6 674	9 524	10	127	2 709	5 457	342	365	3 614	3 574
B - Indústrias extrcativas	27 464	44 561	0	0	6 258	8 460	0	0	21 206	36 100
C - Indústrias transformadoras	90 362	90 402	65	982	10 182	67 222	293	228	79 822	21 969
D-Electricidade, gás, vapor, água quente e fria e ar frio	1 446	1 786	0	0	21	212	0	0	1 425	1 574
E-Captação, tratamento e distribuição de água; saneamento, gestão de resíduos e despoluição	10 837	10 948	0	0	3 052	3 083	0	0	7 785	7 865
F - Construção	15 871	14 468	8	2	2 298	2 421	3 173	2 903	10 392	9 142
G - Comércio	34 998	66 565	376	967	7 003	42 413	3 386	2 004	24 234	21 182
H-Transportes e armazenagem	167 582	160 527	0	5	125 942	121 450	0	36	41 640	39 036
I - Alojamento e restauração	14 783	40 196	34	7	3 325	18 021	552	248	10 872	21 919
J - Actividades de informação e de comunicação	25 208	19 220	1	0	14 139	9 951	143	104	10 926	9 166
L - Actividades imobiliárias	215	308	0	0	113	286	0	0	102	22
M - Actividades de consultoria	2 382	2 314	3	0	351	233	5	3	2 024	2 078
N - Actividades administrativas e de Apoio	1 847	2 428	2	4	727	1 472	1	0	1 117	951
P - Educação	3 032	4 433	17	2	1 649	3 606	246	233	1 120	592
Q-Actividades de saúde humana e acção social	156	145	0	0	80	70	0	2	76	74
R -Actividades artísticas, de espectáculos, desportivas e recreativas	80	87	0	0	9	10	1	1	70	76
S - Outras actividades de serviços	483	476	0	0	79	154	353	221	51	101

3.2.7. Produção, consumo intermédio e valor acrescentado por forma jurídica, dimensão segundo a CAE e província

Discriminação	Produção		Consumo Intermédio		Valor acrescentado Bruto	
	2 010	2 011	2 010	2 011	2 010	2 011
	106 Mt					
Moçambique	1 159 646	1 326 965	90 548	124 833	1 069 098	1 202 132
Forma jurídica						
Sociedade Anónima	332 761	302 861	28 800	37 724	303 961	265 137
Sociedade por quota	502 886	657 947	33 813	55 281	469 074	602 666
Empresa Individual	209 349	270 833	22 799	27 158	186 550	243 675
Cooperativa	3 015	3 833	283	499	2 732	3 334
Empresa Pública	111 635	91 491	4 854	4 171	106 781	87 320
Dimensão de pessoal						
Menos de 10 pessoas ao serviço	217 905	319 067	24 284	34 052	193 621	285 015
10-29	138 617	160 981	8 672	10 736	129 945	150 245
30-49	58 722	68 382	4 408	6 491	54 314	61 890
50-99	86 602	140 104	6 488	14 148	80 115	125 955
100 e mais	657 800	638 432	46 697	59 405	611 102	579 027
Secção da CAE						
A - Agricultura, produção. animal, caça, floresta e pesca	21 041	25 168	3 245	4 402	17 796	20 766
B - Indústrias extrcativas	40 595	66 575	2 388	4 227	38 207	62 348
C - Indústrias transformadoras	226 435	264 538	25 508	42 800	200 927	221 738
D-Electricidade, gás, vapor, água quente e fria e ar frio	28 588	36 993	3 028	8 430	25 560	28 563
E-Captação, tratamento e distribuição de água; saneamento, gestão de resíduos e despoluição	12 853	12 540	444	528	12 408	12 012
F - Construção	37 001	39 351	6 217	7 081	30 784	32 271
G - Comércio	415 412	477 600	19 479	22 884	395 933	454 716
H-Transportes e armazenagem	224 505	212 641	8 916	10 805	215 590	201 837
I - Alojamento e restauração	62 935	97 805	9 341	9 207	53 593	88 598
J - Actividades de informação e de comunicação	54 392	53 465	6 493	7 017	47 898	46 448
L - Actividades imobiliárias	803	818	94	103	709	715
M - Actividades de consultoria	13 157	14 049	1 770	2 638	11 387	11 411
N - Actividades administrativas e de Apoio	6 973	8 201	738	1 470	6 234	6 732
P - Educação	6 521	7 953	600	706	5 921	7 246
Q-Actividades de saúde humana e acção social	1 212	1 270	262	266	950	1 004
R -Actividades artísticas, de espectáculos, desportivas e recreativas	418	516	118	144	299	373
S - Outras actividades de serviços	6 807	7 482	1 906	2 127	4 901	5 354

3.2.7. Produção, consumo intermédio e valor acrescentado por forma jurídica, dimensão segundo a CAE e província (cont.)

Discriminação	Produção				Consumo Intermédio				Valor acrescentado Bruto			
	Sociedade		Empresa individual		Sociedade		Empresa individual		Sociedade		Empresa individual	
	2 010	2 011	2 010	2 011	2 010	2 011	2 010	2 011	2 010	2 011	2 010	2 011
	10 ⁶ Mt											
Moçambique	950 455	1 055 549	209 191	271 416	67 734	97 641	22 815	27 192	882 721	957 908	186 376	244 224
Dimensão de pessoal												
Menos de 10 pessoas ao serviço	95 902	134 124	42 715	26 856	7 013	8 454	1 659	2 282	88 889	125 670	41 056	24 575
10-29	52 682	61 531	6 040	6 851	3 762	5 887	646	604	48 920	55 643	5 394	6 247
30-49	83 215	136 433	3 387	3 670	6 127	13 705	361	443	77 088	122 728	3 026	3 227
50-99	656 221	634 225	1 579	4 207	46 646	59 102	51	303	609 575	575 123	1 527	3 905
100 e mais	950 455	1 055 549	209 191	271 416	67 734	97 641	22 815	27 192	882 721	957 908	186 376	244 224
Secção da CAE												
A - Agricultura, produção. animal, caça, floresta e pesca	18 071	21 939	2 970	3 229	2 735	3 894	510	508	15 336	18 045	2 461	2 721
B - Indústrias extrcativas	40 462	66 395	132	180	2 357	4 175	31	52	38 105	62 220	102	128
C - Indústrias transformadoras	201 715	215 450	24 719	49 088	21 148	33 885	4 360	8 915	180 568	181 565	20 359	40 173
D-Electricidade, gás, vapor, água quente e fria e ar frio	28 572	36 964	16	29	3 028	8 429	1	1	25 544	28 534	16	29
E-Captação, tratamento e distribuição de água; saneamento, gestão de resíduos e despoluição	12 829	12 503	23	36	429	519	15	9	12 401	11 985	8	27
F - Construção	34 529	37 907	2 472	1 444	5 711	6 725	506	356	28 818	31 182	1 966	1 089
G - Comércio	349 246	389 670	66 167	87 930	11 554	14 053	7 925	8 831	337 692	375 617	58 241	79 099
H-Transportes e armazenagem	159 342	170 881	65 163	41 760	8 692	10 524	223	281	150 650	160 358	64 940	41 479
I - Alojamento e restauração	25 463	23 567	37 471	74 238	2 303	3 417	7 038	5 789	23 160	20 149	30 433	68 449
J - Actividades de informação e de comunicação	53 895	52 735	496	730	6 382	6 931	111	86	47 513	45 805	385	643
L - Actividades imobiliárias	674	673	130	145	85	89	10	14	589	584	120	131
M - Actividades de consultoria	12 644	13 534	513	515	1 694	2 544	77	94	10 950	10 989	437	421
N - Actividades administrativas e de Apoio	6 725	7 825	248	376	699	1 425	40	45	6 026	6 400	208	331
P - Educação	4 277	3 338	2 244	4 614	362	454	239	252	3 916	2 885	2 005	4 362
Q-Actividades de saúde humana e acção social	819	824	393	446	168	150	93	116	650	674	300	330
R -Actividades artísticas, de espectáculos, desportivas e recreativas	385	471	33	46	116	141	3	3	269	330	30	43
S - Outras actividades de serviços	807	873	6 000	6 609	272	287	1 634	1 841	535	587	4 366	4 768

3.2.7. Produção, consumo intermédio e valor acrescentado por forma jurídica, dimensão segundo a CAE e província (cont.)

Discriminação	Produção				Consumo Intermédio				Valor acrescentado Bruto			
	PME		GE		PME		GE		PME		GE	
	2 010	2 011	2 010	2 011	2 010	2 011	2 010	2 011	2 010	2 011	2 010	2 011
	10 ⁶ Mt											
Moçambique	265 940	337 540	893 706	989 425	26 567	32 066	63 981	92 768	239 373	305 474	829 725	896 658
Forma jurídica												
Sociedade Anónima	1 673	4 622	331 088	298 239	299	355	28 501	37 369	1 374	4 266	302 587	260 870
Sociedade por quota	68 800	83 269	434 086	574 678	4 523	6 317	29 289	48 964	64 277	76 951	404 797	525 714
Empresa Individual	194 984	249 109	14 365	21 724	21 674	25 300	1 124	1 858	173 309	223 809	13 241	19 866
Cooperativa	393	453	2 622	3 380	62	85	222	414	332	369	2 400	2 966
Empresa Pública	90	87	111 545	91 404	10	9	4 844	4 162	80	78	106 701	87 242
Secção da CAE												
A - Agricultura, produção. animal, caça, floresta e pesca	2 855	3 041	18 186	22 127	414	598	2 830	3 804	2 441	2 443	15 356	18 323
B - Indústrias extrcativas	236	303	40 359	66 272	42	84	2 346	4 142	194	218	38 013	62 130
C - Indústrias transformadoras	26 580	49 850	199 854	214 688	4 499	9 091	21 009	33 708	22 081	40 759	178 846	180 979
D-Electricidade, gás, vapor, água quente e fria e ar frio	90	109	28 498	36 884	15	24	3 013	8 406	75	85	25 485	28 478
E-Captação, tratamento e distribuição de água; saneamento, gestão de resíduos e despoluição	125	174	12 728	12 366	38	47	406	481	87	127	12 321	11 885
F - Construção	4 027	3 737	32 974	35 614	945	800	5 272	6 281	3 082	2 938	27 702	29 333
G - Comércio	82 667	109 242	332 745	368 358	9 395	10 250	10 084	12 635	73 272	98 993	322 661	355 723
H-Transportes e armazenagem	91 161	75 929	133 345	136 713	386	545	8 530	10 259	90 775	75 383	124 815	126 454
I - Alojamento e restauração	42 999	75 754	19 935	22 051	7 589	6 668	1 753	2 539	35 411	69 086	18 183	19 512
J - Actividades de informação e de comunicação	871	1 728	53 521	51 737	233	246	6 261	6 771	638	1 482	47 260	44 966
L - Actividades imobiliárias	100	160	703	658	19	38	75	65	81	121	628	593
M - Actividades de consultoria	3 790	4 228	9 367	9 820	609	953	1 162	1 685	3 182	3 276	8 205	8 135
N - Actividades administrativas e de Apoio	947	1 086	6 026	7 116	160	270	578	1 200	787	816	5 448	5 916
P - Educação	2 552	4 593	3 969	3 360	299	333	301	374	2 253	4 260	3 668	2 986
Q-Actividades de saúde humana e acção social	590	558	622	713	181	147	81	119	410	411	541	593
R -Actividades artísticas, de espectáculos, desportivas e recreativas	110	123	308	393	5	7	113	136	105	116	194	257
S - Outras actividades de serviços	6 239	6 925	568	557	1 738	1 965	168	162	4 501	4 960	400	395

3.2.7. Produção, consumo intermédio e valor acrescentado por forma jurídica, dimensão segundo a CAE e província (cont.)

Província	Produção		Consumo Intermédio		Valor acrescentado Bruto	
	2 010	2 011	2 010	2 011	2 010	2 011
	10 ⁶ Mt					
Moçambique	1 159 646	1 326 965	90 548	124 833	1 069 098	1 202 132
Niassa	4 318	7 757	605	1 538	3 713	6 219
Cabo Delgado	11 670	18 363	710	1 783	10 960	16 580
Nampula	66 315	82 741	2 832	13 111	63 483	69 630
Zambézia	8 106	19 775	1 087	2 421	7 020	17 354
Tete	26 430	23 901	3 268	4 626	23 162	19 276
Manica	18 485	27 768	2 112	2 273	16 373	25 496
Sofala	117 024	140 449	7 705	11 110	109 319	129 339
Inhambane	14 603	17 635	3 491	1 487	11 111	16 147
Gaza	16 793	26 681	2 107	3 700	14 686	22 981
Maputo Província	214 973	187 155	18 913	24 141	196 060	163 014
Maputo Cidade	660 930	774 740	47 719	58 644	613 210	716 097

3.2.7. Produção, consumo intermédio e valor acrescentado por forma jurídica, dimensão segundo a CAE e província (cont.)

Província	Produção				Consumo Intermédio				Valor acrescentado Bruto			
	Sociedade		Empresa individual		Sociedade		Empresa individual		Sociedade		Empresa individual	
	2 010	2 011	2 010	2 011	2 010	2 011	2 010	2 010	2 011	2 011	2 010	2 011
	10 ⁶ Mt											
Moçambique	950 455	1 055 549	209 191	271 416	67 734	97 641	22 815	27 192	882 721	957 908	186 376	244 224
Niassa	1 403	3 260	2 914	4 497	375	996	230	542	1 029	2 264	2 684	3 955
Cabo Delgado	7 372	14 456	4 297	3 907	477	1 446	233	337	6 895	13 010	4 065	3 570
Nampula	30 394	60 068	35 921	22 673	1 813	6 318	1 019	6 793	28 580	53 750	34 903	15 880
Zambézia	5 384	9 461	2 722	10 314	315	603	772	1 818	5 069	8 858	1 951	8 495
Tete	22 232	19 423	4 198	4 479	2 547	4 106	721	520	19 684	15 317	3 478	3 959
Manica	12 395	16 739	6 089	11 029	977	1 755	1 134	518	11 418	14 984	4 955	10 512
Sofala	49 700	72 586	67 324	67 863	3 430	6 861	4 274	4 249	46 270	65 725	63 049	63 614
Inhambane	3 075	4 346	11 527	13 288	388	419	3 103	1 069	2 687	3 928	8 424	12 220
Gaza	6 055	8 820	10 738	17 861	412	1 022	1 695	2 678	5 643	7 798	9 043	15 183
Maputo Província	199 383	153 071	15 590	34 083	17 392	22 502	1 521	1 639	181 991	130 569	14 069	32 445
Maputo Cidade	613 061	693 320	47 869	81 421	39 606	51 615	8 113	7 029	573 455	641 705	39 755	74 392

3.2.7. Produção, consumo intermédio e valor acrescentado por forma jurídica, dimensão segundo a CAE e província (cont.)

Província	Produção				Consumo Intermédio				Valor acrescentado Bruto			
	PME		GE		PME		GE		PME		GE	
	2 010	2 011	2 010	2 011	2 010	2 011	2 010	2 010	2 011	2 011	2 010	2 011
	10 ⁶ Mt											
Moçambique	265 940	337 540	893 706	989 425	26 567	32 066	63 981	92 768	239 373	305 474	829 725	896 658
Niassa	2 114	2 122	754	2 245	367	678	114	183	969	2 529	213	372
Cabo Delgado	4 685	7 239	1 606	2 635	296	268	142	53	4 940	8 167	221	318
Nampula	29 139	19 666	11 750	4 435	3 009	3 899	4 477	21 841	17 940	32 900	926	6 962
Zambézia	3 034	10 931	1 290	1 505	1 336	1 864	1 318	1 861	1 129	3 613	802	1 940
Tete	2 055	2 541	1 684	1 836	2 524	3 313	1 649	1 813	18 519	14 399	376	288
Manica	6 186	10 583	3 569	5 440	3 157	4 165	1 689	1 763	3 884	5 818	1 092	527
Sofala	67 860	78 129	18 964	9 508	2 543	2 850	7 344	6 974	20 312	42 987	4 339	4 983
Inhambane	10 524	10 415	1 716	3 104	660	2 075	1 246	1 578	457	463	3 073	882
Gaza	6 994	16 185	4 182	2 283	933	644	4 324	7 149	360	420	1 615	3 008
Maputo Província	14 401	30 163	21 399	14 384	8 825	9 460	15 132	23 010	155 216	110 137	1 416	1 527
Maputo Cidade	70 912	131 092	71 704	113 605	35 072	39 166	49 167	73 879	434 075	416 999	10 212	13 245

3.2.7. Produção, consumo intermédio e valor acrescentado por forma jurídica, dimensão segundo a CAE e província (cont.)

Província	Agricultura e Pescas		Indústrias, Electricidade e Água		Construção		Comércio		Serviços		Total	
	2 010	2 011	2 010	2 011	2 010	2 011	2 010	2 011	2 010	2 011	2 010	2 011
	10 ⁶ Mt											

Produção

Moçambique	21 041	25 178	308 435	380 640	37 001	39 351	415 437	477 596	377 733	404 200	1 159 646	1 326 965
Niassa	589	728	1 384	2 979	0	106	1 300	867	1 044	3 077	4 318	7 757
Cabo Delgado	1 480	1 698	1 607	5 284	0	83	3 047	1 796	5 536	9 502	11 670	18 363
Nampula	1 875	2 024	14 543	43 006	260	305	31 524	17 761	18 114	19 645	66 315	82 741
Zambézia	656	2 989	1 776	3 210	129	123	4 899	12 225	647	1 229	8 106	19 775
Tete	3 218	4 313	18 426	13 810	373	232	3 392	4 531	1 020	1 015	26 430	23 901
Manica	2 225	2 547	4 088	11 571	421	529	7 818	11 188	3 933	1 933	18 485	27 768
Sofala	3 850	3 225	13 379	21 901	2 179	1 898	23 208	35 493	74 408	77 932	117 024	140 449
Inhambane	24	26	1 124	2 561	189	132	2 891	5 138	10 374	9 778	14 603	17 635
Gaza	2 325	2 728	2 895	3 746	594	707	7 077	17 676	3 902	1 825	16 793	26 681
Maputo Província	824	648	144 601	110 906	14 215	13 730	18 775	15 934	36 557	45 936	214 973	187 155
Maputo Cidade	3 973	4 253	104 611	161 666	18 641	21 506	311 505	354 987	222 199	232 327	660 930	774 740

Consumo Intermédio

Niassa	317	291	147	856	0	83	73	25	68	283	605	1 538
Cabo Delgado	40	155	263	833	0	23	54	71	352	700	710	1 783
Nampula	77	215	1 209	10 647	82	54	853	918	612	1 277	2 832	13 111
Zambézia	75	194	135	266	8	11	716	1 767	153	183	1 087	2 421
Tete	309	602	2 319	3 589	99	43	361	318	179	73	3 268	4 626
Manica	496	213	174	1 207	47	81	802	611	592	160	2 112	2 273
Sofala	1 013	817	994	3 101	327	332	4 007	3 507	1 364	3 353	7 705	11 110
Inhambane	1	3	143	266	33	22	390	259	2 923	938	3 491	1 487
Gaza	331	923	422	254	92	114	1 131	2 145	132	264	2 107	3 700
Maputo Província	87	83	13 740	17 755	1 070	1 553	586	779	3 429	3 970	18 913	24 141
Maputo Cidade	498	907	11 819	17 204	4 459	4 764	10 515	12 488	20 429	23 280	47 719	58 644

Valor acrescentado bruto

Niassa	272	438	1 237	2 122	0	23	1 228	842	977	2 794	3 713	6 219
Cabo Delgado	1 439	1 543	1 344	4 450	0	60	2 993	1 725	5 184	8 802	10 960	16 580
Nampula	1 798	1 809	13 334	32 359	178	251	30 671	16 843	17 502	18 368	63 483	69 630
Zambézia	581	2 795	1 641	2 943	120	112	4 183	10 457	494	1 046	7 020	17 354
Tete	2 909	3 711	16 108	10 221	273	189	3 031	4 213	841	942	23 162	19 276
Manica	1 729	2 334	3 914	10 363	374	448	7 016	10 577	3 341	1 773	16 373	25 496
Sofala	2 837	2 408	12 385	18 801	1 853	1 566	19 201	31 986	73 044	74 578	109 319	129 339
Inhambane	23	23	981	2 295	156	111	2 501	4 879	7 450	8 840	11 111	16 147
Gaza	1 994	1 805	2 473	3 492	503	593	5 946	15 531	3 769	1 560	14 686	22 981
Maputo Província	737	565	130 861	93 151	13 145	12 177	18 190	15 155	33 127	41 966	196 060	163 014
Maputo Cidade	3 476	3 346	92 793	144 462	14 181	16 742	300 991	342 500	201 770	209 047	613 210	716 097

3.3. Indicadores financeiros, de rentabilidade e de património

3.3.1. Resultados das empresas por forma jurídica, dimensão e segundo a CAE

Discriminação	Gastos e perdas totais		Rendimentos e ganhos totais		Resultados antes de impostos		Gastos e perdas operacionais		Rendimentos e ganhos operacionais	
	2010	2011	2010	2011	2010	2011	2010	2011	2010	2011
	10 ⁶ Mt									
Moçambique	467 449	557 638	1 092 342	1 236 253	624 894	678 614	433 917	514 788	1 056 259	1 199 491
Forma jurídica										
Sociedade Anónima	121 436	118 520	306 402	281 743	184 966	163 223	111 985	105 754	301 710	271 260
Sociedade por quota	219 435	309 578	464 843	602 484	245 409	292 906	204 206	291 902	444 212	581 435
Empresa Individual	108 386	111 682	210 169	258 568	101 783	146 885	100 871	101 819	200 135	254 897
Cooperativa	962	1 651	2 696	3 575	1 734	1 924	959	1 456	2 691	3 490
Empresa Pública	17 230	16 207	108 231	89 883	91 001	73 676	15 896	13 857	107 511	88 409
Dimensão de pessoal										
Menos de 10 pessoas ao serviço	119 016	135 361	216 299	298 379	97 283	163 018	110 279	125 725	208 739	293 275
10-29	54 888	77 247	134 245	145 222	79 357	67 975	51 722	74 634	124 406	141 782
30-49	22 900	30 321	56 221	62 233	33 321	31 913	21 883	29 337	52 438	59 565
50-99	43 518	66 420	83 133	134 227	39 615	67 806	36 992	57 661	78 915	127 125
100 e mais	227 126	248 290	602 444	596 192	375 318	347 902	213 041	227 430	591 761	577 744
Secção da CAE										
A - Agricultura, produção. animal, caça, floresta e pesca	8 295	10 446	20 164	24 537	11 870	14 091	7 484	9 686	19 556	23 470
B - Indústrias extrcativas	5 322	9 715	38 847	65 065	33 525	55 350	5 292	8 706	38 788	64 528
C - Indústrias transformadoras	75 834	102 569	219 008	247 834	143 174	145 264	65 431	95 023	212 018	239 761
D-Electricidade, gás, vapor, água quente e fria e ar frio	12 589	20 488	29 013	32 603	16 424	12 115	10 712	18 718	27 133	29 569
E-Captação, tratamento e distribuição de água; saneamento, gestão de resíduos e despoluição	1 768	1 232	12 328	12 454	10 560	11 222	1 762	1 226	12 319	12 445
F - Construção	14 674	16 807	38 915	41 580	24 241	24 773	12 334	13 855	36 471	38 641
G - Comércio	262 221	289 679	350 043	411 896	87 822	122 217	251 764	275 019	342 715	399 665
H-Transportes e armazenagem	22 906	28 826	231 851	210 497	208 945	181 671	20 694	24 806	219 464	206 697
I - Alojamento e restauração	24 460	33 895	65 392	99 913	40 932	66 019	22 276	26 678	63 341	97 899
J - Actividades de informação e de comunicação	23 215	22 681	50 375	49 345	27 159	26 664	20 492	21 040	49 224	47 802
L - Actividades imobiliárias	260	276	849	854	589	578	240	256	767	785
M - Actividades de consultoria	5 783	7 571	13 314	14 068	7 531	6 497	5 571	7 354	12 885	13 522
N - Actividades administrativas e de Apoio	3 086	4 651	6 961	8 327	3 875	3 676	2 983	4 301	6 629	7 799
P - Educação	2 048	2 625	6 361	7 925	4 313	5 300	2 028	2 471	6 344	7 870
Q-Actividades de saúde humana e acção social	622	712	1 160	1 249	538	537	614	694	1 155	1 236
R -Actividades artísticas, de espectáculos, desportivas e recreativas	299	380	416	526	117	146	257	336	413	523
S - Outras actividades de serviços	4 067	5 087	7 346	7 580	3 279	2 493	3 984	4 619	7 039	7 280

3.3.1. Resultados das empresas por forma jurídica, dimensão e segundo a CAE (cont.)

Discriminação	Resultados operacionais		Imposto sobre rendimento		Resultados financeiros		Resultados Líquidos	
	2010	2011	2010	2011	2010	2011	2010	2011
	10 ⁶ Mt							
Moçambique	622 342	684 703	219	4 561	2 537	- 6 372	624 675	674 053
Forma jurídica								
Sociedade Anónima	189 725	165 506	2	4 141	- 4 759	- 2 513	184 964	159 082
Sociedade por quota	240 006	289 533	176	244	5 387	3 323	245 233	292 661
Empresa Individual	99 264	153 078	41	5	2 519	- 6 197	101 742	146 881
Cooperativa	1 732	2 034	0	0	2	- 110	1 734	1 924
Empresa Pública	91 615	74 552	0	172	- 614	- 876	91 001	73 504
Dimensão de pessoal								
Menos de 10 pessoas ao serviço	98 460	167 550	19	4	- 1 192	- 4 536	97 264	163 014
10-29	72 683	67 147	172	84	6 673	821	79 184	67 891
30-49	30 555	30 228	0	109	2 766	1 685	33 321	31 804
50-99	41 923	69 464	27	140	- 2 308	- 1 680	39 588	67 666
100 e mais	378 720	350 314	1	4 225	- 3 403	- 2 661	375 317	343 677
Secção da CAE								
A - Agricultura, produção. animal, caça, floresta e pesca	12 072	13 784	0	80	- 203	304	11 870	14 011
B - Indústrias extrcativas	33 496	55 822	0		29	- 472	33 525	55 350
C - Indústrias transformadoras	146 588	144 738	27	136	- 3 414	267	143 146	145 129
D-Electricidade, gás, vapor, água quente e fria e ar frio	16 420	10 850	0	3 183	4	1 265	16 424	8 932
E-Captação, tratamento e distribuição de água; saneamento, gestão de resíduos e despoluição	10 557	11 219	0	0	3	3	10 560	11 222
F - Construção	24 137	24 785	0	0	104	- 13	24 241	24 773
G - Comércio	90 951	124 646	19	120	- 3 129	- 2 433	87 803	122 098
H-Transportes e armazenagem	198 770	181 891	170		10 161	- 226	208 775	181 671
I - Alojamento e restauração	41 065	71 221	0	114	- 133	- 5 203	40 932	65 905
J - Actividades de informação e de comunicação	28 732	26 762	0	914	- 1 572	- 98	27 159	25 750
L - Actividades imobiliárias	528	530	0	1	61	48	589	577
M - Actividades de consultoria	7 313	6 169	2	10	218	329	7 529	6 487
N - Actividades administrativas e de Apoio	3 645	3 498	0	0	230	172	3 875	3 676
P - Educação	4 316	5 399	0	0	- 3	- 98	4 313	5 300
Q-Actividades de saúde humana e acção social	541	542	0	3	- 4	- 9	538	534
R -Actividades artísticas, de espectáculos, desportivas e recreativas	157	187	0	0	- 40	- 41	117	146
S - Outras actividades de serviços	3 055	2 660	0	0	224	- 167	3 279	2 493

3.3.1. Resultados das empresas por forma jurídica, dimensão e segundo a CAE (cont.)

Discriminação	Gastos e perdas totais				Rendimentos e ganhos totais				Resultados antes de impostos			
	Sociedade		Empresa Individual		Sociedade		Empresa Individual		Sociedade		Empresa Individual	
	2010	2011	2010	2011	2010	2011	2010	2011	2010	2011	2010	2011
	10 ⁶ Mt											
Moçambique	358 959	445 741	108 489	111 898	882 164	977 109	210 178	259 144	523 205	531 368	101 689	147 246
Dimensão de pessoal												
Menos de 10 pessoas ao serviço	22 036	41 907	96 980	93 453	62 667	78 336	153 632	220 043	40 631	36 428	56 652	126 590
10-29	47 712	65 277	7 177	11 971	87 850	119 740	46 395	25 483	40 138	54 463	39 218	13 512
30-49	20 720	27 306	2 180	3 014	50 642	56 030	5 579	6 203	29 922	28 724	3 399	3 189
50-99	42 367	64 925	1 151	1 495	79 972	130 722	3 162	3 505	37 605	65 797	2 011	2 009
100 e mais	226 125	246 326	1 002	1 964	601 034	592 282	1 410	3 910	374 909	345 956	409	1 946
Secção da CAE												
A - Agricultura, produção animal, caça, floresta e pesca	6 805	8 954	1 489	1 492	17 499	21 513	2 665	3 024	10 694	12 559	1 176	1 532
B - Indústrias extracativas	5 237	9 594	85	121	38 715	64 911	132	154	33 478	55 317	46	33
C - Indústrias transformadoras	61 482	79 929	14 352	22 640	191 287	205 740	27 721	42 094	129 805	125 811	13 369	19 453
D-Electricidade, gás, vapor, água quente e fria e ar frio	12 587	20 483	2	5	28 997	32 573	16	30	16 410	12 090	14	25
E-Captação, tratamento e distribuição de água; saneamento, gestão de resíduos e despoluição	1 751	1 214	17	18	12 305	12 417	23	37	10 554	11 203	6	19
F - Construção	13 402	15 768	1 272	1 040	36 765	40 110	2 150	1 470	23 363	24 342	878	431
G - Comércio	194 465	235 364	67 757	54 314	292 455	331 778	57 588	80 118	97 991	96 413	- 10 169	25 804
H-Transportes e armazenagem	22 242	28 096	664	729	162 606	168 285	69 245	42 211	140 363	140 189	68 582	41 482
I - Alojamento e restauração	6 628	8 578	17 831	25 316	25 385	23 645	40 007	76 268	18 756	15 067	22 175	50 952
J - Actividades de informação e de comunicação	22 964	22 526	251	154	49 901	48 594	474	750	26 936	26 068	223	596
L - Actividades imobiliárias	244	247	16	28	721	712	128	142	477	465	112	113
M - Actividades de consultoria	5 552	7 329	231	241	12 828	13 586	486	482	7 277	6 257	255	241
N - Actividades administrativas e de Apoio	2 993	4 535	92	116	6 716	7 965	245	361	3 722	3 430	153	246
P - Educação	1 320	1 725	728	900	4 162	3 315	2 199	4 611	2 842	1 590	1 471	3 711
Q-Actividades de saúde humana e acção social	451	453	172	259	779	779	381	470	328	326	209	211
R -Actividades artísticas, de espectáculos, desportivas e recreativas	285	365	13	15	384	481	32	45	98	116	19	30
S - Outras actividades de serviços	550	579	3 517	4 508	660	704	6 686	6 876	110	125	3 169	2 368

3.3.1. Resultados das empresas por forma jurídica, dimensão e segundo a CAE (cont.)

Discriminação	Gastos e perdas operacionais				Rendimentos e ganhos operacionais				Resultados operacionais			
	Sociedade		Empresa Individual		Sociedade		Empresa Individual		Sociedade		Empresa Individual	
	2010	2011	2010	2011	2010	2011	2010	2011	2010	2011	2010	2011
	10 ⁶ Mt											
Moçambique	332 944	412 757	100 973	102 032	856 116	944 019	200 142	255 472	523 173	531 262	99 169	153 440
Dimensão de pessoal												
Menos de 10 pessoas ao serviço	19 796	40 561	90 483	85 164	60 797	76 451	147 943	216 823	41 001	35 891	57 459	131 659
10-29	45 485	63 987	6 237	10 648	82 313	116 613	42 093	25 168	36 828	52 627	35 855	14 521
30-49	19 761	26 416	2 122	2 921	46 878	53 454	5 560	6 111	27 117	27 038	3 438	3 189
50-99	35 860	56 209	1 132	1 452	75 775	123 660	3 140	3 465	39 915	67 451	2 008	2 013
100 e mais	212 042	225 584	999	1 846	590 354	573 840	1 407	3 905	378 312	348 256	408	2 058
Secção da CAE												
A - Agricultura, produção. animal, caça, floresta e pesca	6 029	8 240	1 455	1 446	16 923	20 497	2 633	2 974	10 894	12 257	1 178	1 527
B - Indústrias extrativas	5 209	8 585	84	121	38 658	64 373	130	154	33 449	55 788	47	33
C - Indústrias transformadoras	56 129	73 258	9 302	21 766	187 706	198 327	24 313	41 435	131 577	125 069	15 011	19 669
D-Electricidade, gás, vapor, água quente e fria e ar frio	10 710	18 713	2	5	27 116	29 539	16	30	16 406	10 826	14	25
E-Captação, tratamento e distribuição de água; saneamento, gestão de resíduos e despoluição	1 744	1 208	17	18	12 296	12 408	23	37	10 551	11 200	6	19
F - Construção	11 072	12 994	1 262	861	34 344	37 253	2 126	1 388	23 273	24 259	864	526
G - Comércio	184 615	222 265	67 149	52 753	285 429	320 231	57 286	79 434	100 814	97 966	-9 863	26 680
H-Transportes e armazenagem	20 066	24 090	628	715	154 351	164 984	65 112	41 713	134 285	140 894	64 485	40 997
I - Alojamento e restauração	6 103	8 057	16 173	18 621	25 144	23 005	38 196	74 895	19 042	14 947	22 023	56 274
J - Actividades de informação e de comunicação	20 241	20 887	251	153	48 753	47 057	470	746	28 512	26 170	219	592
L - Actividades imobiliárias	224	229	16	27	639	644	128	142	415	415	112	115
M - Actividades de consultoria	5 358	7 113	214	240	12 406	13 043	479	479	7 048	5 930	265	239
N - Actividades administrativas e de Apoio	2 893	4 187	90	114	6 386	7 439	243	360	3 493	3 252	153	246
P - Educação	1 310	1 587	718	884	4 149	3 265	2 195	4 605	2 839	1 678	1 477	3 721
Q-Actividades de saúde humana e acção social	448	449	165	245	776	778	378	458	328	329	213	213
R -Actividades artísticas, de espectáculos, desportivas e recreativas	243	321	13	15	381	478	32	45	138	157	19	30
S - Outras actividades de serviços	549	572	3 435	4 047	659	700	6 380	6 580	110	128	2 945	2 533

3.3.1. Resultados das empresas por forma jurídica, dimensão e segundo a CAE (cont.)

Discriminação	Imposto sobre rendimento				Resultados financeiros				Resultados líquidos			
	Sociedade		Empresa Individual		Sociedade		Empresa Individual		Sociedade		Empresa Individual	
	2010	2011	2010	2011	2010	2011	2010	2011	2010	2011	2010	2011
	10 ⁶ Mt											
Moçambique	178	4 557	41	5	17	-173	2 520	-6 199	523 027	526 811	101 648	147 241
Dimensão de pessoal												
Menos de 10 pessoas ao serviço	0	0	19	4	-385	538	-807	-5 074	40 631	36 428	56 633	126 586
10-29	150	83	23	0	3 310	1 830	3 363	-1 009	39 988	54 380	39 196	13 511
30-49	0	109	0	0	2 805	1 685	-39	0	29 922	28 615	3 399	3 189
50-99	27	140	0	0	-2 311	-1 677	3	-3	37 577	65 657	2 011	2 009
100 e mais	1	4 225	0	0	-3 403	-2 549	0	-113	374 909	341 731	409	1 946
Secção da CAE												
A - Agricultura, produção. animal, caça, floresta e pesca	0	80	0	0	-200	300	-2	5	10 694	12 478	1 176	1 532
B - Indústrias extrativas	0	0	0	0	29	-472	0	0	33 478	55 317	46	33
C - Indústrias transformadoras	27	136	0	0	-1 772	483	-1 642	-216	129 777	125 675	13 369	19 453
D-Electricidade, gás, vapor, água quente e fria e ar frio	0	3 183	0	0	4	1 265	0	0	16 410	8 908	14	25
E-Captação, tratamento e distribuição de água; saneamento, gestão de resíduos e despoluição	0	0	0	0	3	3	0	0	10 554	11 203	6	19
F - Construção	0	0	0	0	90	82	13	-96	23 363	24 342	878	431
G - Comércio	0	119	19	1	-2 823	-1 556	-305	-877	97 991	96 295	-10 188	25 803
H-Transportes e armazenagem	149	0	22	0	6 064	-711	4 097	485	140 215	140 189	68 560	41 482
I - Alojamento e restauração	0	114	0	0	-285	120	152	-5 322	18 756	14 953	22 175	50 952
J - Actividades de informação e de comunicação	0	914	0	0	-1 576	-101	4	4	26 936	25 154	223	596
L - Actividades imobiliárias	0	1	0	0	62	50	0	-1	477	464	112	113
M - Actividades de consultoria	2	10	0	0	229	327	-10	2	7 275	6 247	255	241
N - Actividades administrativas e de Apoio	0	0	0	0	230	172	0	-1	3 722	3 430	153	245
P - Educação	0	0	0	0	4	-88	-6	-11	2 842	1 590	1 471	3 711
Q-Actividades de saúde humana e acção social	0	0	0	3	0	-3	-4	-6	328	326	209	208
R -Actividades artísticas, de espectáculos, desportivas e recreativas	0	0	0	0	-40	-41	0	0	98	116	19	30
S - Outras actividades de serviços	0	0	0	0	0	-3	224	-165	110	125	3 169	2 368

3.3.1.Resultados das empresas por forma jurídica, dimensão e segundo a CAE (cont.)

Discriminação	Gastos e perdas totais				Rendimentos e ganhos totais				Resultados antes de impostos			
	PME		GE		PME		GE		PME		GE	
	2010	2011	2010	2011	2010	2011	2010	2011	2010	2011	2010	2011
	10 ⁶ Mt											
Moçambique	123 503	132 055	343 946	425 584	272 449	322 988	819 893	913 264	148 946	190 934	475 947	487 680
Dimensão de pessoal												
Menos de 10 pessoas ao serviço	677	802	120 759	117 718	1 844	4 643	304 559	277 100	1 167	3 840	183 800	159 383
10-29	19 412	29 163	200 023	280 415	73 666	79 256	391 177	523 228	54 254	50 092	191 154	242 813
30-49	103 163	101 706	5 223	9 977	196 469	238 551	13 700	20 017	93 306	136 845	8 477	10 040
50-99	195	338	767	1 313	374	459	2 323	3 116	179	121	1 556	1 803
100 e mais	56	46	17 174	16 162	96	81	108 135	89 803	40	35	90 961	73 641
Secção da CAE												
A - Agricultura, produção, animal, caça, floresta e pesca	1 264	1 726	7 030	8 719	2 704	2 856	17 460	21 681	1 440	1 129	10 430	12 962
B - Indústrias extrcativas	146	216	5 176	9 499	238	273	38 609	64 792	91	56	33 433	55 294
C - Indústrias transformadoras	15 124	23 510	60 710	79 059	29 443	42 888	189 564	204 945	14 319	19 378	128 855	125 886
D-Electricidade, gás, vapor, água quente e fria e ar frio	33	43	12 556	20 444	88	111	28 924	32 492	56	67	16 369	12 048
E-Captação, tratamento e distribuição de água; saneamento, gestão de resíduos e despoluição	57	97	1 711	1 135	124	170	12 205	12 284	67	74	10 494	11 149
F - Construção	2 221	2 177	12 453	14 630	3 704	3 653	35 211	37 927	1 483	1 476	22 758	23 298
G - Comércio	76 670	65 971	185 552	223 708	75 749	99 153	274 294	312 743	-921	33 182	88 743	89 035
H-Transportes e armazenagem	1 031	1 270	21 875	27 556	99 127	76 747	132 724	133 750	98 096	75 477	110 849	106 194
I - Alojamento e restauração	19 557	27 351	4 903	6 544	45 763	77 816	19 629	22 097	26 206	50 465	14 726	15 554
J - Actividades de informação e de comunicação	537	580	22 679	22 101	860	1 765	49 515	47 580	324	1 185	26 836	25 479
L - Actividades imobiliárias	50	85	210	191	101	156	748	698	51	71	538	507
M - Actividades de consultoria	1 405	2 250	4 378	5 321	3 521	3 853	9 793	10 215	2 117	1 603	5 415	4 895
N - Actividades administrativas e de Apoio	398	561	2 688	4 090	909	1 047	6 052	7 280	511	486	3 364	3 190
P - Educação	892	1 072	1 156	1 553	2 492	4 615	3 869	3 310	1 600	3 543	2 714	1 757
Q-Actividades de saúde humana e acção social	371	360	252	352	577	577	583	672	206	217	331	320
R -Actividades artísticas, de espectáculos, desportivas e recreativas	27	31	272	349	105	120	310	405	79	89	38	56
S - Outras actividades de serviços	3 720	4 754	347	334	6 942	7 190	404	391	3 222	2 436	56	57

3.3.1.Resultados das empresas por forma jurídica, dimensão e segundo a CAE (cont.)

Discriminação	Gastos e perdas operacionais				Rendimentos e ganhos operacionais				Resultados operacionais			
	PME		GE		PME		GE		PME		GE	
	2010	2011	2010	2011	2010	2011	2010	2011	2010	2011	2010	2011
	10 ⁶ Mt											
Moçambique	113 741	121 394	320 176	393 395	255 852	316 721	800 407	882 770	142 111	195 327	480 231	489 376
Dimensão de pessoal												
Menos de 10 pessoas ao serviço	631	758	111 354	104 995	1 660	4 609	300 050	266 651	1 029	3 851	188 696	161 656
10-29	17 138	28 072	187 068	263 830	67 220	76 599	376 993	504 836	50 082	48 527	189 924	241 006
30-49	95 722	92 295	5 149	9 524	186 505	235 008	13 630	19 889	90 783	142 713	8 481	10 365
50-99	194	223	765	1 234	371	424	2 320	3 066	177	201	1 555	1 833
100 e mais	56	46	15 840	13 811	96	81	107 415	88 328	40	35	91 574	74 517
Secção da CAE												
A - Agricultura, produção, animal, caça, floresta e pesca	1 238	1 675	6 245	8 011	2 660	2 785	16 896	20 686	1 421	1 110	10 651	12 674
B - Indústrias extrcativas	145	216	5 147	8 490	237	273	38 552	64 255	91	57	33 405	55 765
C - Indústrias transformadoras	10 027	22 622	55 404	72 402	25 982	42 189	186 037	197 572	15 955	19 568	130 633	125 170
D-Electricidade, gás, vapor, água quente e fria e ar frio	31	42	10 681	18 677	88	110	27 045	29 459	56	68	16 364	10 782
E-Captação, tratamento e distribuição de água; saneamento, gestão de resíduos e despoluição	57	96	1 705	1 129	124	170	12 195	12 275	67	73	10 490	11 146
F - Construção	2 199	2 078	10 135	11 778	3 673	3 555	32 797	35 086	1 475	1 477	22 662	23 308
G - Comércio	74 065	63 734	177 700	211 285	72 987	96 457	269 728	303 208	-1 078	32 723	92 029	91 923
H-Transportes e armazenagem	962	1 233	19 732	23 573	91 079	75 811	128 384	130 886	90 117	74 579	108 652	107 313
I - Alojamento e restauração	17 739	20 613	4 537	6 065	43 863	76 432	19 478	21 467	26 124	55 818	14 941	15 403
J - Actividades de informação e de comunicação	536	574	19 955	20 466	860	1 754	48 364	46 048	324	1 180	28 408	25 582
L - Actividades imobiliárias	50	84	190	172	100	154	668	632	50	70	477	460
M - Actividades de consultoria	1 382	2 241	4 189	5 112	3 496	3 833	9 388	9 689	2 114	1 592	5 199	4 577
N - Actividades administrativas e de Apoio	395	558	2 588	3 743	907	1 045	5 722	6 754	512	487	3 134	3 011
P - Educação	888	967	1 140	1 504	2 483	4 581	3 861	3 289	1 595	3 614	2 721	1 785
Q-Actividades de saúde humana e acção social	363	346	250	348	574	566	580	670	211	220	330	322
R -Actividades artísticas, de espectáculos, desportivas e recreativas	26	30	230	305	105	119	309	403	78	89	78	98
S - Outras actividades de serviços	3 637	4 286	347	334	6 635	6 889	404	391	2 999	2 603	56	57

3.3.1. Resultados das empresas por forma jurídica, dimensão e segundo a CAE (cont.)

Discriminação	Imposto sobre rendimento				Resultados financeiros				Resultados líquidos			
	PME		GE		PME		GE		PME		GE	
	2010	2011	2010	2011	2010	2011	2010	2011	2010	2011	2010	2011
	10 ⁶ Mt											
Moçambique	191	109	28	4 452	6 821	-4 403	-4 284	-1 969	148 756	190 824	475 919	483 228
Dimensão de pessoal												
Menos de 10 pessoas ao serviço	0	0	2	4 141	138	-15	-4 896	-2 498	1 167	3 840	183 797	155 242
10-29	150	106	26	139	4 158	1 565	1 230	1 759	54 105	49 987	191 129	242 674
30-49	41	4	0	1	2 523	-5 872	-4	-325	93 265	136 841	8 477	10 039
50-99	0	0	0	0	2	-81	1	-29	179	121	1 556	1 803
100 e mais	0	0	0	172	0	0	-614	-876	40	35	90 961	73 469
Secção da CAE												
A - Agricultura, produção, animal, caça, floresta e pesca	0	0	0	80	19	20	-221	285	1 440	1 129	10 430	12 882
B - Indústrias extrcativas	0	0	0	0	0	0	29	-471	91	56	33 433	55 294
C - Indústrias transformadoras	0	0	27	136	-1 636	-195	-1 778	462	14 319	19 378	128 827	125 751
D-Electricidade, gás, vapor, água quente e fria e ar frio	0	0	0	3 183	-1	-1	5	1 266	56	67	16 369	8 865
E-Captação, tratamento e distribuição de água; saneamento, gestão de resíduos e despoluição	0	0	0	0	0	0	3	3	67	73	10 494	11 149
F - Construção	0	0	0	1	8	-1	96	-12	1 483	1 476	22 758	23 297
G - Comércio	19	0	0	119	157	459	-3 286	-2 891	-939	33 182	88 742	88 916
H-Transportes e armazenagem	170	0	1	0	7 964	898	2 196	-1 125	97 927	75 477	110 848	106 194
I - Alojamento e restauração	0	104	0	10	82	-5 354	-215	151	26 206	50 361	14 726	15 544
J - Actividades de informação e de comunicação	0	0	0	914	0	5	-1 572	-103	324	1 185	26 836	24 565
L - Actividades imobiliárias	0	0	0	1	1	1	61	48	51	71	538	507
M - Actividades de consultoria	2	1	0	9	3	11	216	318	2 114	1 601	5 415	4 886
N - Actividades administrativas e de Apoio	0	0	0	0	-1	-1	230	173	511	486	3 364	3 190
P - Educação	0	0	0	0	5	-71	-7	-28	1 600	3 543	2 714	1 757
Q-Actividades de saúde humana e acção social	0	3	0	0	-5	-7	1	-2	206	214	331	320
R-Actividades artísticas, de espectáculos, desportivas e recreativas	0	0	0	0	0	0	-40	-42	79	89	38	56
S - Outras actividades de serviços	0	0	0	0	224	-167	0	0	3 222	2 436	56	57

3.3.2. Balanço financeiro das empresas não financeiras segundo a forma jurídica, dimensão e a CAE

Discriminação	Capitais próprios		Passivos		Passivos não correntes		Passivos correntes	
	2010	2011	2010	2011	2010	2011	2010	2011
	10 ⁶ Mt							
Moçambique	202 332	211 714	311 257	402 025	5 554	120 255	305 704	281 770
Forma jurídica								
Sociedade Anónima	143 967	125 165	60 815	106 196	1 779	51 179	59 036	55 017
Sociedade por quota	24 275	25 052	159 449	167 437	3 774	38 614	155 675	128 823
Empresa Individual	6 810	12 409	30 145	71 518	0	200	30 145	71 317
Cooperativa	- 378	- 79	11 028	9 590	0	4 956	11 028	4 634
Empresa Pública	27 658	49 167	49 820	47 284	0	25 306	49 820	21 979
Dimensão de pessoal								
Menos de 10 pessoas ao serviço	11 158	13 800	27 045	69 195	0	145	27 045	69 050
10-29	8 717	9 903	18 910	20 068	568	5 407	18 343	14 660
30-49	3 688	2 831	34 030	38 292	77	1 563	33 953	36 728
50-99	3 695	5 149	60 665	35 150	56	2 046	60 608	33 103
100 e mais	175 073	180 031	170 608	239 321	4 853	111 093	165 755	128 227
Secção da CAE								
A - Agricultura, produção. animal, caça, floresta e pesca	1 497	353	62 267	32 001	1 452	1 886	60 815	30 115
B - Indústrias extrcativas	6 361	6 997	18 774	35 124	2 807	18 390	15 967	16 734
C - Indústrias transformadoras	56 953	50 094	57 554	78 213	368	19 983	57 186	58 230
D-Electricidade, gás, vapor, água quente e fria e ar frio	48 363	52 103	24 151	42 224	0	34 235	24 151	7 989
E-Captação, tratamento e distribuição de água; saneamento, gestão de resíduos e despoluição	5 205	5 239	5 397	5 499		9	5 397	5 490
F - Construção	3 622	4 395	26 262	33 582	533	14 712	25 729	18 869
G - Comércio	14 608	17 332	47 300	67 418	80	6 142	47 219	61 275
H-Transportes e armazenagem	8 003	29 552	25 624	30 955	238	16 311	25 385	14 644
I - Alojamento e restauração	8 751	11 510	11 083	43 740	1	1 381	11 082	42 359
J - Actividades de informação e de comunicação	45 715	29 829	21 525	21 326	1	5 648	21 525	15 678
L - Actividades imobiliárias	171	223	493	667		29	493	638
M - Actividades de consultoria	943	1 393	4 211	4 609	23	478	4 188	4 130
N - Actividades administrativas e de Apoio	653	656	2 155	2 643	50	990	2 104	1 653
P - Educação	1 271	1 826	1 581	1 229	0	59	1 581	1 171
Q-Actividades de saúde humana e acção social	35	39	2 171	2 056	0	2	2 171	2 054
R -Actividades artísticas, de espectáculos, desportivas e recreativas	- 84	- 99	113	126	0	0	113	126
S - Outras actividades de serviços	266	272	597	612	0	0	597	612

3.3.2. Balanço financeiro das empresas não financeiras segundo a forma jurídica, dimensão e a CAE (cont.)

Discriminação	Capitais próprios		Passivos		Passivos não correntes		Passivos correntes	
	2010	2011	2010	2011	2010	2011	2010	2011
	10 ⁶ Mt							
Moçambique	202 332	211 714	311 257	402 025	5 554	120 255	305 704	281 770
Forma jurídica								
Sociedade Anónima	143 967	125 165	60 815	106 196	1 779	51 179	59 036	55 017
Sociedade por quota	24 275	25 052	159 449	167 437	3 774	38 614	155 675	128 823
Empresa Individual	6 810	12 409	30 145	71 518	0	200	30 145	71 317
Cooperativa	- 378	- 79	11 028	9 590	0	4 956	11 028	4 634
Empresa Pública	27 658	49 167	49 820	47 284	0	25 306	49 820	21 979
Dimensão de pessoal								
Menos de 10 pessoas ao serviço	11 158	13 800	27 045	69 195	0	145	27 045	69 050
10-29	8 717	9 903	18 910	20 068	568	5 407	18 343	14 660
30-49	3 688	2 831	34 030	38 292	77	1 563	33 953	36 728
50-99	3 695	5 149	60 665	35 150	56	2 046	60 608	33 103
100 e mais	175 073	180 031	170 608	239 321	4 853	111 093	165 755	128 227
Secção da CAE								
A - Agricultura, produção. animal, caça, floresta e pesca	1 497	353	62 267	32 001	1 452	1 886	60 815	30 115
B - Indústrias extrcativas	6 361	6 997	18 774	35 124	2 807	18 390	15 967	16 734
C - Indústrias transformadoras	56 953	50 094	57 554	78 213	368	19 983	57 186	58 230
D-Electricidade, gás, vapor, água quente e fria e ar frio	48 363	52 103	24 151	42 224	0	34 235	24 151	7 989
E-Captação, tratamento e distribuição de água; saneamento, gestão de resíduos e despoluição	5 205	5 239	5 397	5 499		9	5 397	5 490
F - Construção	3 622	4 395	26 262	33 582	533	14 712	25 729	18 869
G - Comércio	14 608	17 332	47 300	67 418	80	6 142	47 219	61 275
H-Transportes e armazenagem	8 003	29 552	25 624	30 955	238	16 311	25 385	14 644
I - Alojamento e restauração	8 751	11 510	11 083	43 740	1	1 381	11 082	42 359
J - Actividades de informação e de comunicação	45 715	29 829	21 525	21 326	1	5 648	21 525	15 678
L - Actividades imobiliárias	171	223	493	667		29	493	638
M - Actividades de consultoria	943	1 393	4 211	4 609	23	478	4 188	4 130
N - Actividades administrativas e de Apoio	653	656	2 155	2 643	50	990	2 104	1 653
P - Educação	1 271	1 826	1 581	1 229	0	59	1 581	1 171
Q-Actividades de saúde humana e acção social	35	39	2 171	2 056	0	2	2 171	2 054
R -Actividades artísticas, de espectáculos, desportivas e recreativas	- 84	- 99	113	126	0	0	113	126
S - Outras actividades de serviços	266	272	597	612	0	0	597	612

3.3.2. Balanço financeiro das empresas não financeiras segundo a forma jurídica, dimensão e a CAE (cont.)

Discriminação	Activos				Activos não corrente				Activos correntes			
	Sociedade		Empresa Individual		Sociedade		Empresa Individual		Sociedade		Empresa Individual	
	2010	2011	2010	2011	2010	2011	2010	2011	2010	2011	2010	2011
	10 ⁶ Mt											
Moçambique	496 088	575 849	138 996	203 165	387 448	370 167	115 792	163 886	108 640	205 682	23 204	39 278
Dimensão de pessoal												
Menos de 10 pessoas ao serviço	40 320	45 300	82 342	162 233	31 955	35 850	72 637	137 264	8 365	9 450	9 705	24 968
10-29	68 132	80 159	48 604	32 300	33 363	50 225	37 718	21 040	34 769	29 934	10 886	11 260
30-49	16 301	22 707	3 578	3 113	11 049	13 695	2 846	2 026	5 252	9 012	731	1 087
50-99	33 335	67 081	3 083	2 895	16 306	30 666	1 997	1 876	17 029	36 414	1 085	1 019
100 e mais	338 001	360 602	1 390	2 625	294 775	239 730	593	1 680	43 225	120 872	796	945
Secção da CAE												
A - Agricultura, produção, animal, caça, floresta e pesca												
B - Indústrias extrcativas	8 777	10 630	1 547	1 544	6 284	7 820	1 006	936	2 493	2 810	541	608
C - Indústrias transformadoras	42 580	58 139	41	34	24 403	39 860	28	22	18 177	18 279	13	12
D-Electricidade, gás, vapor, água quente e fria e ar frio	113 070	112 408	14 046	30 249	101 706	73 211	11 332	26 838	11 364	39 197	2 713	3 411
E-Captação, tratamento e distribuição de água; saneamento, gestão de resíduos e despoluição	54 066	19 460	32	33	46 087	3 597	18	19	7 980	15 863	14	15
F - Construção	9 658	9 796	2	8	9 012	9 125	1	2	646	671	1	6
G - Comércio	32 096	38 215	1 551	839	26 890	19 609	881	180	5 205	18 606	670	658
H-Transportes e armazenagem	76 559	93 046	47 531	66 290	45 794	47 403	32 727	44 328	30 766	45 643	14 804	21 963
I - Alojamento e restauração	89 451	157 629	60 489	45 664	79 586	124 946	60 431	45 332	9 864	32 683	58	333
J - Actividades de informação e de comunicação	13 549	11 247	4 586	46 850	12 253	9 041	2 882	37 316	1 297	2 206	1 704	9 534
L - Actividades imobiliárias	32 278	39 125	320	595	25 012	25 410	232	513	7 266	13 716	89	83
M - Actividades de consultoria	573	672	3	106	537	294	2	106	36	378		1
N - Actividades administrativas e de Apoio	12 803	13 309	1 843	1 860	4 322	3 442	130	129	8 481	9 867	1 713	1 731
P - Educação	5 102	6 587	34	44	2 812	3 779	21	31	2 290	2 808	13	13
Q-Actividades de saúde humana e acção social	1 988	1 915	1 315	3 337	1 748	1 610	1 235	3 223	240	305	81	113
R -Actividades artísticas, de espectáculos, desportivas e recreativas	169	226	148	84	133	109	127	69	36	117	21	16
S - Outras actividades de serviços	145	165	2	2	123	139	1	1	22	26	1	1

3.3.2. Balanço financeiro das empresas não financeiras segundo a forma jurídica, dimensão e a CAE (cont.)

Discriminação	Capitais próprios				Passivos				Passivos não correntes				Passivos correntes			
	Sociedade		Empresa Individual		Sociedade		Empresa Individual		Sociedade		Empresa Individual		Sociedade		Empresa Individual	
	2010	2011	2010	2011	2010	2011	2010	2011	2010	2011	2010	2011	2010	2011	2010	2011
	10 ⁶ Mt															

Moçambique	195 502	199 293	6 831	12 420	281 140	330 458	30 117	71 567	5 554	120 025	0	230	275 587	210 433	30 117	71 337
-------------------	----------------	----------------	--------------	---------------	----------------	----------------	---------------	---------------	--------------	----------------	----------	------------	----------------	----------------	---------------	---------------

Dimensão de pessoal

Menos de 10 pessoas ao serviço	8 169	5 469	2 989	8 330	10 341	10 966	16 704	58 229	0	128	0	17	10 341	10 839	16 704	58 212
10-29	5 550	6 641	3 167	3 262	14 967	16 346	3 944	3 722	568	5 385	0	22	14 399	10 961	3 944	3 700
30-49	3 463	2 456	225	375	31 132	35 241	2 898	3 051	77	1 426	0	137	31 055	33 815	2 898	2 914
50-99	3 267	4 760	428	389	55 691	30 354	4 974	4 796	56	2 002	0	44	55 634	28 351	4 974	4 752
100 e mais	175 051	179 967	22	64	169 011	237 552	1 598	1 769	4 853	111 084	0	9	164 158	126 468	1 598	1 760

Secção da CAE

A - Agricultura, produção, animal, caça, floresta e pesca	0	0	0	0	0	0	0	0	0	0	0	0	0	0	0	0
B - Indústrias extrativas	1 278	114	220	239	60 120	29 869	2 147	2 133	1 452	1 830	0	56	58 668	28 039	2 147	2 077
C - Indústrias transformadoras	6 358	7 023	3	- 25	18 774	35 124	0	0	2 807	18 390	0	0	15 967	16 734		
D - Electricidade, gás, vapor, água quente e fria e ar frio	57 157	50 884	- 204	- 790	47 728	67 628	9 826	10 585	368	19 966	0	17	47 360	47 662	9 826	10 568
E - Captação, tratamento e distribuição de água; saneamento, gestão de resíduos e despoluição	48 363	52 103	0	0	24 136	42 208	15	15	0	34 235	0	0	24 136	7 974	15	15
F - Construção	5 204	5 235	1	5	5 390	5 491	7	8	0	9	0	0	5 390	5 482	7	8
G - Comércio	3 173	3 972	449	422	26 087	33 402	175	179	533	14 684	0	29	25 554	18 719	175	151
H - Transportes e armazenagem	10 851	14 183	3 757	3 149	37 202	48 387	10 098	19 031	80	6 024	0	118	37 121	42 363	10 098	18 912
I - Alojamento e restauração	7 966	29 438	37	115	25 483	30 800	140	155	238	16 311	0	0	25 245	14 489	140	155
J - Actividades de informação e de comunicação	7 307	3 860	1 444	7 650	7 185	8 131	3 898	35 609	1	1 379	0	2	7 184	6 751	3 898	35 608
L - Actividades imobiliárias	45 627	29 742	88	87	20 670	20 609	855	717	1	5 648	0	0	20 669	14 961	855	717
M - Actividades de consultoria	171	211		12	493	476	0	191	0	29	0	0	493	447		191
N - Actividades administrativas e de Apoio	882	1 330	61	63	4 191	4 588	20	20	23	478	0	0	4 168	4 110	20	20
P - Educação	648	651	4	5	2 148	2 636	7	7	50	990	0	0	2 097	1 646	7	7
Q - Actividades de saúde humana e acção social	583	607	689	1 219	1 274	810	306	419	0	50	0	9	1 274	760	306	411
R - Actividades artísticas, de espectáculos, desportivas e recreativas	9	30	26	9	134	161	2 037	1 895	0	2	0	0	134	159	2 037	1 895
S - Outras actividades de serviços	- 85	- 100	0	1	113	126	0	0	0	0	0	0	113	126	0	0

3.3.2. Balanço financeiro das empresas não financeiras segundo a forma jurídica, dimensão e a CAE (cont.)

Discriminação	Activos				Activos não correntes				Activos correntes			
	PME		GE		PME		GE		PME		GE	
	2010	2011	2010	2011	2010	2011	2010	2011	2010	2011	2010	2011
	10 ⁶ Mt											
Moçambique	2 049 719	2 719 012	4 301 115	5 071 121	1 625 545	2 139 681	3 406 847	3 200 848	424 174	579 331	894 267	1 870 273
Forma jurídica												
Sociedade Anónima	12 127	27 710	1 781 925	1 650 803	10 462	25 285	1 530 175	920 553	1 666	2 425	251 750	730 249
Sociedade por quota	777 131	800 087	1 431 277	2 350 391	533 000	578 119	940 482	1 454 102	244 131	221 968	490 795	896 289
Empresa Individual	1 259 229	1 889 393	129 637	139 566	1 081 281	1 534 829	75 386	102 653	177 948	354 563	54 251	36 914
Cooperativa	1 231	1 823	42 255	95 334	802	1 448	41 054	63 270	429	375	1 201	32 064
Empresa Pública			916 021	835 027			819 750	660 270			96 271	174 757
Secção da CAE												
A - Agricultura, produção animal, caça, floresta e pesca	16 841	16 448	86 402	105 297	11 583	11 151	61 320	76 413	5 258	5 297	25 082	28 884
B - Indústrias extractivas	525	453	425 688	581 276	366	305	243 947	398 516	159	149	181 741	182 760
C - Indústrias transformadoras	198 102	338 458	1 073 053	1 088 108	156 317	289 258	974 064	711 228	41 785	49 200	98 989	376 880
D - Electricidade, gás, vapor, água quente e fria e ar frio	2 590	2 737	538 393	192 195	2 001	2 083	459 046	34 073	589	654	79 347	158 122
E - Captação, tratamento e distribuição de água; saneamento, gestão de resíduos e despoluição	277	463	96 325	97 582	213	277	89 925	90 989	64	186	6 400	6 593
F - Construção	36 502	31 895	299 963	358 636	25 726	21 021	251 989	176 869	10 776	10 874	47 974	181 767
G - Comércio	606 288	791 813	634 618	801 550	414 412	525 900	370 793	391 406	191 876	265 914	263 825	410 145
H - Transportes e armazenagem	841 449	793 664	657 948	1 239 267	834 651	783 278	565 525	919 502	6 797	10 386	92 423	319 766
I - Alojamento e restauração	92 257	463 641	89 092	117 326	73 303	372 334	78 040	91 238	18 954	91 308	11 053	26 088
J - Actividades de informação e de comunicação	10 318	15 247	315 662	381 958	7 381	13 346	245 051	245 878	2 937	1 902	70 611	136 080
L - Actividades imobiliárias	329	1 770	5 423	6 011	270	1 515	5 121	2 476	59	255	302	3 535
M - Actividades de consultoria	112 873	110 701	33 586	40 989	18 526	19 058	25 997	16 648	94 347	91 643	7 589	24 341
N - Actividades administrativas e de Apoio	27 701	28 521	23 664	37 793	11 182	11 590	17 149	26 510	16 520	16 931	6 515	11 283
P - Educação	13 814	32 274	19 222	20 245	12 470	30 736	17 361	17 596	1 344	1 538	1 861	2 649
Q - Actividades de saúde humana e acção social	2 224	1 504	945	1 603	1 901	1 217	697	561	323	287	249	1 041
R - Actividades artísticas, de espectáculos, desportivas e recreativas	482	492	984	1 181	474	482	768	922	8	10	215	259
S - Outras actividades de serviços	87 146	88 928	147	103	54 767	56 132	55	23	32 379	32 797	91	80

3.3.2. Balanço financeiro das empresas não financeiras segundo a forma jurídica, dimensão e a CAE (cont.)

Discriminação	Capitais próprios				Passivos			
	PME		GE		PME		GE	
	2010	2011	2010	2011	2010	2011	2010	2011
10 ⁶ Mt								
Moçambique	133 588	167 361	1 889 736	1 949 778	713 531	798 120	2 399 042	3 222 130
Forma jurídica								
Sociedade Anónima	2 094	1 881	1 437 579	1 249 768	5 930	5 663	602 224	1 056 302
Sociedade por quota	78 776	59 204	163 976	191 318	447 210	129 378	1 147 282	1 544 994
Empresa Individual	52 395	106 123	15 709	17 972	259 753	662 536	41 693	52 640
Cooperativa	323	153	- 4 104	- 947	638	543	109 643	95 352
Empresa Pública		1	276 575	491 667			498 200	472 842
Secção da CAE								
A - Agricultura, produção. animal, caça, floresta e pesca	5 691	3 704	9 283	- 178	327 299	8 673	295 373	311 340
B - Indústrias extrcativas	249	- 33	63 360	70 007	9	8	187 732	351 236
C - Indústrias transformadoras	- 1 025	- 7 417	570 552	508 352	112 090	114 993	463 446	667 134
D-Electricidade, gás, vapor, água quente e fria e ar frio	3	3	483 629	521 026	624	750	240 882	421 489
E-Captação, tratamento e distribuição de água; saneamento, gestão de resíduos e despoluição	30	77	52 022	52 318	265	369	53 708	54 622
F - Construção	7 078	7 591	29 138	36 357	12 071	14 189	250 548	321 630
G - Comércio	57 912	59 408	88 166	113 912	155 630	240 577	317 367	433 599
H-Transportes e armazenagem	2 636	15 443	77 394	280 081	2 073	4 640	254 163	304 906
I - Alojamento e restauração	44 942	67 216	42 567	47 881	45 711	359 142	65 122	78 261
J - Actividades de informação e de comunicação	2 081	1 684	455 069	296 603	12 132	9 014	203 121	204 250
L - Actividades imobiliárias	91	232	1 618	2 002	168	2 096	4 763	4 574
M - Actividades de consultoria	5 115	5 549	4 319	8 379	9 257	8 983	32 853	37 104
N - Actividades administrativas e de Apoio	149	194	6 377	6 363	3 009	2 953	18 538	23 481
P - Educação	5 836	11 012	6 877	7 252	5 655	5 423	10 152	6 869
Q-Actividades de saúde humana e acção social	305	139	45	250	21 014	19 622	699	942
R -Actividades artísticas, de espectáculos, desportivas e recreativas	- 105	- 106	- 738	- 885	557	568	577	692
S - Outras actividades de serviços	2 601	2 665	57	58	5 969	6 121	0	0

3.3.2. Balanço financeiro das empresas não financeiras segundo a forma jurídica, dimensão e a CAE (cont.)

Discriminação	Passivos não correntes				Passivos correntes			
	PME		GE		PME		GE	
	2010	2011	2010	2011	2010	2011	2010	2011
10 ⁶ Mt								
Moçambique	474	7 108	55 061	1 195 443	713 057	791 012	2 343 981	2 026 687
Forma jurídica								
Sociedade Anónima	9	194	17 783	511 600	5 921	5 469	584 441	544 701
Sociedade por quota	465	6 124	37 278	380 020	446 746	123 254	1 110 004	1 164 974
Empresa Individual	0	790	0	1 211	259 753	661 745	41 693	51 429
Cooperativa	0	0	0	49 556	638	543	109 643	45 796
Empresa Pública	0	0	0	253 056	0	0	498 200	219 786
Secção da CAE								
A - Agricultura, produção. animal, caça, floresta e pesca	0	924	14 523	17 937	327 299	7 750	280 850	293 404
B - Indústrias extrcativas	0		28 072	183 903	9	8	159 661	167 333
C - Indústrias transformadoras	34	643	3 641	199 185	112 055	114 350	459 805	467 949
D-Electricidade, gás, vapor, água quente e fria e ar frio	0	0		342 345	624	750	240 882	79 143
E-Captação, tratamento e distribuição de água; saneamento, gestão de resíduos e despoluição	0	19	0	74	265	350	53 708	54 548
F - Construção	0	4 160	5 329	142 965	12 071	10 029	245 219	178 664
G - Comércio	345	489	460	60 933	155 284	240 088	316 907	372 666
H-Transportes e armazenagem	0	0	2 385	163 108	2 073	4 640	251 779	141 797
I - Alojamento e restauração	9	568	0	13 242	45 702	358 575	65 122	65 018
J - Actividades de informação e de comunicação	5	76	0	56 406	12 127	8 938	203 121	147 843
L - Actividades imobiliárias	0	36	0	250	168	2 060	4 763	4 325
M - Actividades de consultoria	80	113	147	4 671	9 177	8 869	32 705	32 433
N - Actividades administrativas e de Apoio	0	7	505	9 893	3 009	2 946	18 033	13 588
P - Educação	0	70	0	515	5 655	5 353	10 152	6 355
Q-Actividades de saúde humana e acção social	0	5	0	15	21 014	19 617	699	927
R -Actividades artísticas, de espectáculos, desportivas e recreativas	0	0	0	0	557	568	577	692
S - Outras actividades de serviços	0	0	0	0	5 969	6 121	0	0

3.3.3. Rádios financeiros e medidas de rentabilidade das empresas segundo a forma jurídica, dimensão e a CAE

Discriminação	Autonomia financeira		Solvabilidade		Endividamento		Estrutura de endividamento		Estrutura de financiamento	
	2 010	2 011	2 010	2 011	2 010	2 011	2 010	2 011	2 010	2 011
	valor									
Moçambique	0.32	0.27	0.65	0.53	0.61	0.66	0.98	0.70	0.33	0.43
Forma jurídica										
Sociedade Anónima	0.80	0.75	2.37	1.18	0.30	0.46	0.97	0.52	0.81	1.05
Sociedade por quota	0.11	0.08	0.15	0.15	0.87	0.87	0.98	0.77	0.13	0.20
Empresa Individual	0.05	0.06	0.23	0.17	0.82	0.85	1.00	1.00	0.05	0.06
Cooperativa	-0.09	-0.01	-0.03	-0.01	1.04	1.01	1.00	0.48	-0.09	0.50
Empresa Pública	0.30	0.59	0.56	1.04	0.64	0.49	1.00	0.46	0.30	0.89
Dimensão de pessoal										
Menos de 10 pessoas ao serviço	0.09	0.07	0.41	0.20	0.71	0.83	1.00	1.00	0.09	0.07
10-29	0.07	0.09	0.46	0.49	0.68	0.67	0.97	0.73	0.08	0.14
30-49	0.19	0.11	0.11	0.07	0.90	0.93	1.00	0.96	0.19	0.17
50-99	0.10	0.07	0.06	0.15	0.94	0.87	1.00	0.94	0.10	0.10
100 e mais	0.52	0.50	1.03	0.75	0.49	0.57	0.97	0.54	0.53	0.80
Secção da CAE										
A - Agricultura, produção. animal, caça, floresta e pesca	0.15	0.03	0.02	0.01	0.98	0.99	0.98	0.94	0.29	0.18
B - Indústrias extrcativas	0.15	0.12	0.34	0.20	0.75	0.83	0.85	0.48	0.22	0.44
C - Indústrias transformadoras	0.45	0.35	0.99	0.64	0.50	0.61	0.99	0.74	0.45	0.49
D-Electricidade, gás, vapor, água quente e fria e ar frio	0.89	2.67	2.00	1.23	0.33	0.45	1.00	0.19	0.89	4.43
E-Captação, tratamento e distribuição de água; saneamento, gestão de resíduos e despoluição	0.54	0.53	0.96	0.95	0.51	0.51	1.00	1.00	0.54	0.54
F - Construção	0.11	0.11	0.14	0.13	0.88	0.88	0.98	0.56	0.12	0.49
G - Comércio	0.12	0.11	0.31	0.26	0.76	0.80	1.00	0.91	0.12	0.15
H-Transportes e armazenagem	0.05	0.15	0.31	0.95	0.76	0.51	0.99	0.47	0.05	0.23
I - Alojamento e restauração	0.48	0.20	0.79	0.26	0.56	0.79	1.00	0.97	0.48	0.22
J - Actividades de informação e de comunicação	1.40	0.75	2.12	1.40	0.32	0.42	1.00	0.74	1.40	0.89
L - Actividades imobiliárias	0.30	0.29	0.35	0.33	0.74	0.75	1.00	0.96	0.30	0.32
M - Actividades de consultoria	0.06	0.09	0.22	0.30	0.82	0.77	0.99	0.90	0.07	0.12
N - Actividades administrativas e de Apoio	0.13	0.10	0.30	0.25	0.77	0.80	0.98	0.63	0.14	0.25
P - Educação	0.38	0.35	0.80	1.49	0.55	0.40	1.00	0.95	0.38	0.36
Q-Actividades de saúde hurrana e acção social	0.11	0.13	0.02	0.02	0.98	0.98	1.00	1.00	0.11	0.13
R -Actividades artísticas, de espectáculos, desportivas e recreativas	-0.57	-0.59	-0.74	-0.79	3.89	4.68	1.00	1.00	-0.57	-0.59
S - Outras actividades de serviços	0.03	0.03	0.45	0.44	0.69	0.69	1.00	1.00	0.03	0.03

3.3.3. Rádios financeiros e medidas de rentabilidade das empresas segundo a forma jurídica, dimensão e a CAE (cont.)

Discriminação	Rentabilidade das vendas		Rentabilidade do activo		Rotação do activo		Rotação de capital próprio	
	2 010	2 011	2 010	2 011	2 010	2 011	2 010	2 011
	%				Nº de vezes			
Moçambique	98	95	98	87	1.00	0.91	3.1	3.4
Forma jurídica								
Sociedade Anónima	100	87	103	95	1.03	1.09	1.3	1.5
Sociedade por quota	76	76	111	93	1.45	1.22	13.2	15.3
Empresa Individual	93	120	73	72	0.79	0.60	16.1	9.9
Cooperativa	84	104	40	20	0.47	0.19	-5.4	-23.3
Empresa Pública	514	392	99	88	0.19	0.22	0.6	0.4
Dimensão de pessoal								
Menos de 10 pessoas ao serviço	76	114	79	79	1.05	0.69	11.5	10.4
10-29	106	74	68	60	0.64	0.81	8.5	9.2
30-49	82	71	168	123	2.04	1.74	11.0	15.9
50-99	60	71	109	97	1.80	1.36	17.7	18.5
100 e mais	115	103	111	95	0.96	0.92	1.9	1.9
Secção da CAE								
A - Agricultura, produção. animal, caça, floresta e pesca	100	110	115	115	1.15	1.04	8.0	36.0
B - Indústrias extrativas	305	284	79	95	0.26	0.34	1.7	2.8
C - Indústrias transformadoras	119	99	113	102	0.94	1.03	2.1	2.9
D-Electricidade, gás, vapor, água quente e fria e ar frio	65	33	30	46	0.47	1.39	0.5	0.5
E-Captação, tratamento e distribuição de água; saneamento, gestão de resíduos e despoluição	718	756	109	114	0.15	0.15	0.3	0.3
F - Construção	120	106	72	63	0.60	0.60	5.6	5.3
G - Comércio	29	38	71	77	2.45	2.03	20.8	18.7
H-Transportes e armazenagem	476	421	139	89	0.29	0.21	5.5	1.5
I - Alojamento e restauração	85	119	226	113	2.65	0.96	5.5	4.8
J - Actividades de informação e de comunicação	117	94	83	65	0.71	0.69	0.5	0.9
L - Actividades imobiliárias	107	122	102	74	0.96	0.61	3.2	2.1
M - Actividades de consultoria	72	58	51	43	0.71	0.73	11.0	8.0
N - Actividades administrativas e de Apoio	83	70	75	55	0.91	0.79	7.2	8.0
P - Educação	135	157	131	101	0.97	0.64	2.5	1.9
Q-Actividades de saúde humana e acção social	55	51	170	172	3.11	3.36	28.2	26.8
R -Actividades artísticas, de espectáculos, desportivas e recreativas	35	34	80	87	2.26	2.58	-3.9	-4.4
S - Outras actividades de serviços	53	40	38	28	0.70	0.71	23.1	23.1

3.4. Indicadores por Divisão da CAE

3.4.1. Empresas, pessoal e remunerações segundo a divisão ou classe da CAE

Divisão/Classe da CAE	Empresas		Pessoal		Pessoal por empresa		Gastos com pessoal		Gasto médio mensal com pessoal	
	2 010	2 011	2 010	2 011	2 010	2 011	2 010	2 011	2 010	2 011
	Nº						10 ⁶ Mt		10 ³ Mt	
Moçambique	26 492	26 580	343 815	368 619	13	14	37 289	45 127	9	10
Agricultura, caça, produção animal e Pescas	426	428	30 312	28 731	71	67	1 726	1 935	5	6
Agricultura, caça, produção animal e serviços relacionados	224	224	17 715	17 830	79	80	1 020	1 285	5	6
Silvicultura exploração florestal	28	29	4 956	3 130	177	108	238	148	4	4
Pescas e aquacultura	174	175	7 641	7 771	44	44	468	502	5	5
Indústrias Extractivas	38	40	2 563	4 422	67	111	572	1 471	19	28
Extracção de carvão, petróleo e minerais metálicos	6	8	617	2 354	103	294	315	1 173	42	42
Outras indústrias extractivas e serviços relacionados	32	32	1 946	2 068	61	65	258	298	11	12
Indústrias Transformadoras	2 695	2 717	77 177	89 150	29	33	9 026	10 853	10	10
Indústrias alimentares	1 168	1 183	40 716	51 453	35	43	2 877	3 418	6	6
Indústrias de Bebidas e de tabaco	21	21	8 998	8 995	428	428	1 421	2 221	13	21
Fabricação de têxteis	17	18	1 695	2 094	100	116	107	177	5	7
Indústria de vestuário	406	405	2 650	2 665	7	7	114	109	4	3
Indústria de couro, produtos de couro e de calçado	9	9	289	272	32	30	15	14	4	4
Indústrias da amêndoa e da cortiça	121	122	2 283	2 292	19	19	173	179	6	7
Fabricação de pasta de papel, cartão e seus artigos	13	13	758	693	58	53	130	185	14	22
Impressão e reprodução de suportes gravados	57	60	1 330	1 424	23	24	213	250	13	15
Fabricação de produtos químicos e de fibras sintéticas ou artificiais	24	29	1 438	1 924	60	66	311	477	18	21
Fabricação de artigos de borracha e de materiais plásticos	39	38	1 423	1 513	36	40	160	324	9	18
Fabricação de outros produtos minerais não metálicos	104	104	2 348	2 240	23	22	556	565	20	21
Indústrias metalúrgicas de base	4	4	1 402	1 447	351	362	1 525	1 613	91	93
Fabricação de produtos metálicos	215	214	2 466	2 443	11	11	285	337	10	12
Fabricação de equipamentos informáticos, eléctrico, para comunicação, produtos electrónicos e ópticos	20	19	367	311	18	16	79	54	18	15
Fabricação de máquinas e equipamentos não especificados	11	12	805	901	73	75	147	180	15	17
Fabricação de automóveis, reboques e seus componentes	6	7	41	83	7	12	1	8	3	8
Fabricação de outro equipamento de transporte	6	6	263	236	44	39	45	22	14	8
Fabricação de mobiliário e de colchões	422	422	5 701	6 182	14	15	650	547	9	7
Outras indústrias transformadoras	23	22	1 514	1 252	66	57	57	50	3	3
Reparação, manutenção e instalação de máquinas e equipamentos	9	9	691	732	77	81	160	122	19	14
Electricidade, gás, vapor, água quente e fria e ar frio	13	13	4 287	4 761	330	366	1 697	2 384	33	42
Produção, transporte, distribuição de electricidade	7	7	4 151	4 589	593	656	1 691	2 377	34	43
Produção de gás; distribuição de combustíveis gasosos por condutas; vapor de água, água quente e fria gelo	6	6	136	172	23	29	6	7	4	3
Captação, tratamento e distribuição de água, Saneamento e gestão de resíduos e despoluição	18	19	1 368	1 429	76	75	337	341	21	20
Captação, tratamento e distribuição de água	13	14	1 218	1 293	94	92	321	328	22	21
Recolha, drenagem, eliminação de águas residuais e actividades afins	5	5	150	136	30	27	17	13	9	8
Actividades de construção	259	271	24 382	27 082	94	100	2 815	3 404	10	10
Promoção imobiliária e construção de edifícios	181	189	13 548	15 540	75	82	1 204	1 435	7	8
Engenharia Civil	11	15	8 978	9 502	816	633	1 293	1 511	12	13
Actividades especializadas de construção	67	67	1 856	2 040	28	30	318	457	14	19
Comércio	14 677	14 676	92 487	101 016	6	7	6 583	7 062	6	6
Comércio por grosso e a retalho; manutenção e reparação de veículos automóveis e motociclos	813	813	8 285	7 916	10	10	883	997	9	10
Comércio por grosso (inclui agentes), excepto de veículos automóveis e motociclos	706	653	14 675	19 924	21	31	1 413	1 783	8	7
Comércio a retalho, excepto de veículos automóveis e motociclos	13 158	13 210	69 526	73 176	5	6	4 287	4 282	5	5
Serviço de transportes e armazenagem	264	282	16 774	17 588	64	62	4 909	5 168	24	24
Transportes terrestres, transportes por oleoduto ou gasodutos	75	92	7 017	7 825	94	85	1 815	1 986	22	21
Transportes por água	22	22	894	887	41	40	138	176	13	17
Transportes aéreo	8	6	860	846	108	141	490	487	47	48
Armazenagem e actividades auxiliares do transporte	152	155	7 146	7 139	47	46	2 311	2 394	27	28
Actividades postais e dos correios nacionais	7	7	857	892	122	127	155	125	15	12

3.4.1. Empresas, pessoal e remunerações segundo a divisão ou classe da CAE (cont.)

Divisão/Classe da CAE	Empresas		Pessoal		Pessoal por empresa		Gastos com pessoal		Gasto médio mensal com pessoal	
	2 010	2 011	2 010	2 011	2 010	2 011	2 010	2 011	2 010	2 011
	Nº						10 ⁶ Mt		10 ³ Mt	
Moçambique	26 492	26 580	343 815	368 619	13	14	37 289	45 127	9	10
Alojamento, restauração e similares	5 947	5 960	46 773	44 804	8	8	2 361	4 120	4	8
Estabelecimentos hoteleiros	682	686	15 859	14 045	23	20	1 101	1 007	6	6
Parques de campismos e outros locais de alojamento	32	32	515	506	16	16	21	37	3	6
Restaurantes e similares	5 233	5 242	30 398	30 253	6	6	1 240	3 076	3	8
Restaurantes	470	473	7 122	7 106	15	15	259	262	3	3
Fornecimentos de refeições para eventos e actividades similares	103	104	1 893	1 897	18	18	254	366	11	16
Estabelecimentos de bebidas	4 660	4 665	21 384	21 250	5	5	727	2 449	3	10
Actividades de informação e comunicação	147	152	6 619	6 864	45	45	2 854	3 185	36	39
Actividades de edição	20	26	384	482	19	19	39	101	9	17
Actividades cinematográficas, video, produção de programas de televisão, Edição de música e gravação de som	64	64	168	151	3	2	14	15	7	8
Actividades de rádio e de televisão	7	7	2 023	2 001	289	286	341	347	14	14
Telecomunicações	14	14	3 090	3 292	221	235	2 279	2 525	61	64
Consultoria e programação informática e actividades relacionadas	17	17	342	354	20	21	43	47	10	11
Actividades dos serviços de informação	25	24	612	585	24	24	138	150	19	21
Actividades imobiliárias	25	25	896	943	36	38	77	86	7	8
Actividades imobiliárias por conta própria	6	6	730	746	118	120	64	68	7	8
Actividades imobiliárias por conta de outrem	19	19	167	198	9	11	14	19		
Actividades de consultoria, científicas, técnicas e similares	277	293	4 712	5 171	17	18	1 370	1 666	24	27
Actividades Jurídicas e de contabilidade	129	129	1 715	1 836	13	14	678	728	33	33
Actividades das sedes sociais e de consultoria para gestão	32	33	997	1 055	31	32	181	222	15	18
Actividades de arquitectura, engenharia, análises, ensaios, investigação científica e técnica afins	58	60	1 477	1 598	26	27	426	609	24	32
Publicidade, estudos de mercado e sondagens de opinião	51	52	418	458	8	9	72	78	14	14
Outras actividades de consultoria, científicas, técnicas e similares	3	16	19	132	6	8	3	18	14	11
Actividades veterinárias	4	4	87	92	22	23	10	11		
Actividades administrativas e dos serviços de apoio	148	148	24 404	24 746	165	167	1 635	1 868	6	6
Actividades de aluguer	53	53	742	787	14	15	194	257	22	27
Actividades de emprego	4	4	52	58	13	15	16	15	25	22
Agência de viagem, operadores turísticos e outros serviços de reserva e relacionados	44	44	287	317	7	7	91	67	27	18
Actividades de investigação e de segurança	23	23	21 929	22 176	953	964	1 200	1 386	5	5
Actividades relacionadas com edifícios, plantação, manutenção de jardins	15	15	1 305	1 315	87	88	129	137	8	9
Actividades de serviços administrativos de apoio prestados às empresas	9	9	89	93	10	10	5	5	5	5
Actividades de Educação	191	188	4 616	5 250	24	28	751	923	14	15
Educação pré-escolar, ensino primário e técnico elementar	65	67	1 241	1 615	19	24	138	303	9	16
Ensino secundário e técnico	22	19	912	691	41	36	132	112	12	13
Ensino superior	11	11	1 221	1 711	111	156	356	391	24	19
Outras actividades educativas e serviços de apoio	93	91	1 243	1 233	13	14	125	117	8	8
Actividades de Saude humana e acção Social	70	70	1 220	1 304	17	19	196	231	13	15
Actividades de saude humana	61	61	1 102	1 175	18	19	191	223	14	16
Actividade de acção social	9	9	118	129	13	14	6	8	4	5
Actividades artísticas, de espectáculos, desportivas e recreativas	18	19	560	626	31	33	107	131	16	17
Actividades de teatro, música, dança e outras artísticas e literarias	6	6	70	70	12	12	4	5	5	5
Lotaria e outros jogos de aposta	10	10	432	451	43	45	100	120	19	22
Actividades desportivas, de diversão e recreativas	2	3	58	105	29	35	3	6	4	5
Outras actividades de serviços	1 279	1 279	4 667	4 730	4	4	271	299	5	5
Reparação de computadores e de bens de uso pessoal e doméstico	199	199	820	859	4	4	63	67	6	7
Outras actividades de serviços pessoais	1 080	1 080	3 846	3 871	4	4	207	232	4	5

3.4.2. Empresas e pessoal por forma jurídica e segundo a divisão ou classe da CAE

Divisão/Classe da CAE	Empresa				Pessoal			
	Sociedade		Empresa individual		Sociedade		Empresa individual	
	2010	2011	2010	2011	2010	2011	2010	2011
	Nº							
Moçambique	3475	3507	23017	23073	211411	226951	132404	141667
Agricultura, caça, produção animal e Pescas	122	125	304	303	22657	20851	7655	7880
Agricultura, caça, produção animal e serviços relacionados	50	52	174	172	13164	13189	4551	4641
Silvicultura exploração florestal	10	11	18	18	4704	2870	252	260
Pescas e aquacultura	62	62	112	113	4789	4792	2852	2979
Indústrias Extractivas	24	27	14	13	2032	3967	531	455
Extracção de carvão, petróleos e minerais metálicos	6	8	0	0	617	2354	0	0
Outras indústrias extractivas e serviços relacionados	18	19	14	13	1415	1613	531	455
Indústrias Transformadoras	463	466	2232	2251	58930	69626	18247	19524
Indústrias alimentares	127	126	1041	1057	31563	41419	9152	10033
Indústrias de Bebidas e de tabaco	20	20	1	1	8987	8984	11	11
Fabricação de têxteis	12	13	5	5	1621	2020	74	74
Indústria de vestuário	28	27	378	378	1283	1267	1367	1398
Indústria de couro, produtos de couro e de calçado	3	3	6	6	234	213	55	59
Indústrias da madeira e da cortiça	38	38	83	84	1685	1637	598	655
Fabricação de pasta de papel, cartão e seus artigos	11	11	2	2	743	678	15	15
Impressão e reprodução de suportes gravados	36	39	21	21	1156	1249	174	176
Fabricação de produtos químicos e de fibras sintéticas ou artificiais	23	27	1	2	1357	1814	81	110
Fabricação de artigos de boracha e de materiais plásticos	20	18	19	20	1127	1141	296	372
Fabricação de outros produtos minerais não metálicos	21	21	83	83	1717	1742	631	498
Indústrias metalúrgicas de base	4	4	0	0	1402	1447	0	0
Fabricação de produtos metálicos	41	40	174	174	1009	982	1457	1461
Fabricação de equipamentos informáticos, eléctrico, para comunicação, produtos electrónicos e ópticos	10	9	10	10	281	225	86	86
Fabricação de máquinas e equipamentos não especificados	4	5	8	8	240	249	64	70
Fabricação de mobiliário e de colchões	39	39	383	383	1594	1764	4107	4418
Outras indústrias transformadoras	8	7	15	15	1443	1174	71	78
Reparação, manutenção e instalação de máquinas e equipamentos	9	9	0	0	691	732	0	0
Electricidade, gás, vapor, água quente e fria e ar frio	11	11	2	2	4271	4744	16	17
Produção, transporte, distribuição de electricidade	7	7	0	0	4151	4589	0	0
Produção de gás; distribuição de combustíveis gasosos por condutas; vapor de água, água quente e fria gelo	4	4	2	2	120	155	16	17
Captação, tratamento e distribuição de água, Saneamento e gestão de resíduos e despoluição	14	15	4	4	1360	1421	8	8
Captação, tratamento e distribuição de água	10	11	3	3	1214	1289	4	4
Recolha, drenagem, eliminação de águas residuais e actividades afins	4	4	1	1	146	132	4	4
Actividades de construção	179	186	80	85	22013	24235	2369	2847
Promoção imobiliária e construção de edifícios	118	123	63	66	11488	12973	2060	2567
Engenharia Civil	10	12	1	3	8862	9436	116	66
Actividades especializadas de construção	51	51	16	16	1663	1826	194	214
Comércio	1553	1547	13124	13129	32125	31819	60361	69198
Comércio por grosso e a retalho; manutenção e reparação de veículos automóveis e motociclos	225	225	588	588	4757	4834	3528	3082
Comércio por grosso (inclui agentes), excepto de veículos automóveis e motociclos	359	346	347	307	11876	10610	2799	9315
Comércio a retalho, excepto de veículos automóveis e motociclos	969	976	12189	12234	15491	16375	54035	56801

3.4.2. Empresas e pessoal por forma jurídica e segundo a divisão ou classe da CAE (cont.)

Divisão/Classe da CAE	Empresa				Pessoal			
	Sociedade		Empresa individual		Sociedade		Empresa individual	
	2010	2011	2010	2011	2010	2011	2010	2011
	Nº							
Moçambique	3475	3507	23017	23073	211411	226951	132404	141667
Serviço de transportes e armazenagem	156	157	108	125	15692	16436	1082	1153
Transportes terrestres, transportes por oleoduto ou gasodutos	58	58	17	34	6698	7417	319	408
Transportes por água	10	10	12	12	822	815	72	72
Transportes aéreo	8	6	0	0	860	846	0	0
Armazenagem e actividades auxiliares do transporte	73	76	79	79	6455	6467	691	673
Actividades postais e dos correios nacionais	7	7	0	0	857	892	0	0
Alojamento, restauração e similares	338	340	5609	5620	12271	12197	34501	32607
Estabelecimentos hoteleiros	222	223	460	463	8799	8619	7060	5426
Parques de campismos e outros locais de alojamento	12	12	20	20	265	268	250	238
Restaurantes e similares	104	105	5129	5137	3207	3310	27191	26943
Restaurantes	60	61	410	412	1962	2051	5160	5055
Fornecimentos de refeições para eventos e actividades similares	6	6	97	98	503	499	1390	1398
Estabelecimentos de bebidas	38	38	4622	4627	742	760	20642	20490
Actividades de informação e comunicação	76	81	71	71	6400	6645	219	219
Actividades de edição	15	21	5	5	343	441	41	41
Actividades cinematográficas, video, produção de programas de televisão, Edição de música e gravação de som	6	6	58	58	110	92	58	59
Actividades de rádio e de televisão	7	7	0	0	2023	2001	0	0
Telecomunicações	13	13	1	1	3079	3281	11	11
Consultoria e programação informática e actividades relacionadas	11	11	6	6	235	247	107	107
Actividades dos serviços de informação	24	23	1	1	610	583	2	2
Actividades imobiliárias	17	17	8	8	868	900	28	43
Actividades imobiliárias por conta própria	6	6	0	0	730	746	0	0
Actividades imobiliárias por conta de outrem	11	11	8	8	139	155	28	43
Actividades de consultoria, científicas, técnicas e similares	224	240	53	53	4057	4465	655	705
Actividades Jurídicas e de contabilidade	99	99	30	30	1408	1516	307	320
Actividades das sedes sociais e de consultoria para gestão	24	24	8	9	868	907	128	148
Actividades de arquitectura, engenharia, análises, ensaios, investigação científica e técnica afins e similares	57	73	4	3	1310	1529	186	201
Publicidade, estudos de mercado e sondagens de opinião	40	41	11	11	384	422	34	37
Actividades veterinárias	4	4	0	0	87	92	0	0
Actividades administrativas e dos serviços de apoio	109	109	39	39	24124	24460	279	286
Actividades de aluguer e de emprego	30	30	27	27	604	652	190	193
Agência de viagem, operadores turísticos e outros serviços de reserva e relacionados	40	40	4	4	273	304	13	13
Actividades de investigação e de segurança	23	23	0	0	21929	22176	0	0
Actividades relacionadas com edifícios, plantação, manutenção de jardins e serviços administrativos prestados às empresas	16	16	8	8	1318	1328	76	80
Actividades de Educação	92	88	99	100	2632	3041	1984	2209
Educação pré-escolar, ensino primário e técnico elementar	30	32	35	35	751	1018	490	597
Ensino secundário e técnico	12	9	10	10	432	206	480	485
Ensino superior	7	6	4	5	970	1417	251	294
Outras actividades educativas e serviços de apoio	43	41	50	50	480	400	764	833
Actividades de Saude humana e acção Social	30	30	40	40	826	874	394	430
Actividades artísticas, de espectáculos, desportivas e recreativas	7	8	11	11	509	575	51	52
Outras actividades de serviços	60	60	1219	1219	644	696	4023	4035
Reparação de computadores e de bens de uso pessoal e doméstico	22	22	177	177	230	269	590	590
Outras actividades de serviços pessoais	38	38	1042	1042	414	426	3433	3445

3.4.3. Empresa e pessoal ao serviço por dimensão e segundo a divisão ou classe da CAE

Divisão/Classe da CAE	Empresa				Pessoal			
	PME		GE		PME		GE	
	2010	2011	2010	2011	2010	2011	2010	2011
	Nº							
Moçambique	25491	25477	1001	1103	161615	168961	182200	199658
Agricultura, caça, produção animal e Pescas	359	361	67	67	8662	8879	21650	19852
Agricultura, caça, produção animal e serviços relacionados	195	196	29	28	4315	4490	13400	13340
Silvicultura exploração florestal	20	21	8	8	294	335	4662	2795
Pescas e aquacultura	144	144	30	31	4053	4054	3588	3717
Indústrias Extractivas	22	21	16	19	532	458	2031	3964
Indústrias Transformadoras	2490	2499	205	218	21404	22534	55773	66616
Indústrias alimentares	1113	1124	55	59	8566	9073	32150	42380
Indústrias de Bebidas e de tabaco	7	7	14	14	123	129	8875	8866
Fabricação de têxteis	8	9	9	9	133	148	1562	1946
Indústria de vestuário	401	400	5	5	1656	1679	994	986
Indústria de couro, produtos de couro e de calçado	8	8	1	1	182	197	107	75
Indústrias da madeira e da cortiça	111	108	10	14	1272	1044	1011	1248
Fabricação de pasta de papel, cartão e seus artigos	7	8	6	5	157	210	601	483
Impressão e reprodução de suportes gravados	46	45	11	15	646	607	684	817
Fabricação de produtos químicos e de fibras sintéticas ou artificiais	11	11	13	18	333	295	1105	1629
Fabricação de artigos de borracha e de materiais plásticos	24	22	15	16	389	466	1034	1047
Fabricação de outros produtos minerais não metálicos	87	91	17	13	762	777	1586	1463
Indústria metalúrgica de base e Fabricação de produtos metálicos	203	199	16	19	1897	1824	1971	2066
Fabricação de equipamentos informáticos, eléctrico, para comunicação, produtos electrónicos e ópticos	14	15	6	4	128	173	239	138
Fabricação de máquinas e equipamentos não especificados	4	7	7	5	61	246	744	655
Fabricação de automóveis, reboques e seus componentes	6	6	0	1	41	43		40
Fabricação de outro equipamento de transporte	4	3	2	3	37	37	226	199
Fabricação de mobiliário e de colchões	414	415	8	7	4863	5380	838	802
Outras indústrias transformadoras incluindo serviços de reparação e manutenção de máquinas e equipamentos	22	21	10	10	159	208	2046	1776
Electricidade , gás, vapor, água quente e fria e ar frio	6	6	7	7	79	83	4208	4678
Produção, transporte, distribuição de electricidade	3	3	4	4	41	44	4110	4545
Produção de gás; distribuição de combustíveis gasosos por condutas; vapor de água, água quente e fria gelo	3	3	3	3	38	39	98	133
Captação, tratamento e distribuição de água, Saneamento e gestão de resíduos e despoluição	13	15	5	4	102	175	1266	1254
Captação, tratamento e distribuição de água	10	11	3	3	78	121	1140	1172
Recolha, drenagem, eliminação de águas residuais e actividades afins	3	4	2	1	24	54	126	82
Actividades de construção	200	205	59	66	5789	7078	18593	20004
Promoção imobiliária e construção de edifícios	143	143	38	46	4768	5843	8780	9697
Engenharia Civil	0	5	11	10	0	116	8978	9386
Actividades especializadas de construção	57	57	10	10	1021	1119	835	921
Comércio	14340	14282	337	394	70819	77633	21668	23383
Comércio por grosso e a retalho; manutenção e reparação de veículos automóveis e motociclos	751	742	62	71	5262	4635	3023	3281
Comércio por grosso (inclui agentes),excepto de veículos automóveis e motociclos	596	521	110	132	4964	10628	9711	9296
Comércio a retalho, excepto de veículos automóveis e motociclos	12993	13019	165	191	60592	62370	8934	10806

3.4.3. Empresa e pessoal ao serviço por dimensão e segundo a divisão ou classe da CAE (cont.)

Divisão/Classe da CAE	Empresa				Pessoal			
	PME		GE		PME		GE	
	2010	2011	2010	2011	2010	2011	2010	2011
	Nº							
Moçambique	25491	25477	1001	1103	161615	168961	182200	199658
Serviço de transportes e armazenagem	188	205	76	77	1883	1980	14891	15608
Transportes terrestres, transportes por oleoduto ou gasodutos	51	68	24	24	708	807	6309	7018
Transportes por água	15	15	7	7	89	89	805	798
Transportes aéreo	4	1	4	5	25	1	835	845
Armazenagem e actividades auxiliares do transporte incluindo actividades postal e dos correios	118	121	41	41	1061	1084	6942	6947
Alojamento, restauração e similares	5870	5865	77	95	40070	37384	6703	7420
Estabelecimentos hoteleiros	633	620	49	66	10952	8557	4907	5488
Parques de campismos e outros locais de alojamento	30	29	2	3	470	420	45	86
Restaurantes e similares	5207	5216	26	26	28647	28407	1751	1846
Restaurantes	451	453	19	20	6171	6062	951	1044
Fornecimentos de refeições para eventos e actividades similares	100	102	3	2	1437	1456	456	441
Estabelecimentos de bebidas	4656	4661	4	4	21040	20889	344	361
Actividades de informação e comunicação	114	121	33	31	761	846	5858	6018
Actividades de edição	14	22	6	4	144	276	240	206
Actividades cinematográficas, video, produção de programas de televisão, Edição de música e gravação de som	63	63	1	1	148	127	20	24
Actividades de rádio e de televisão	0	0	7	7	0	0	2023	2001
Telecomunicações	3	3	11	11	19	19	3071	3273
Consultoria e programação informática e actividades relacionadas	11	11	6	6	266	268	76	86
Actividades dos serviços de informação	23	22	2	2	184	157	428	428
Actividades imobiliárias	21	21	4	4	250	274	646	669
Actividades imobiliárias por conta própria	4	4	2	2	140	136	590	610
Actividades imobiliárias por conta de outrem	17	17	2	2	111	139	56	59
Actividades de consultoria, científicas, técnicas e similares	235	248	42	45	2031	2277	2681	2894
Actividades Jurídicas e de contabilidade	117	117	12	12	903	942	812	894
Actividades das sedes sociais e de consultoria para gestão	25	26	7	7	279	320	718	735
Actividades de arquitectura, engenharia, análises, ensaios, investigação científica e técnica afins	45	46	13	14	503	555	974	1043
Publicidade, estudos de mercado e sondagens de opinião	45	44	6	8	328	328	90	130
Outras actividades de consultoria, científicas, técnicas e similares	0	13	3	3	0	111	19	21
Actividades veterinárias	3	3	1	1	19	21	68	71
Actividades administrativas e dos serviços de apoio	111	112	37	36	980	1119	23424	23627
Actividades de aluguer	44	45	9	8	240	334	502	453
Actividades de emprego	2	2	2	2	27	28	25	30
Agência de viagem, operadores turísticos e outros serviços de reserva e relacionados	41	40	3	4	235	251	52	66
Actividades de investigação e de segurança	7	8	16	15	125	173	21804	22003
Actividades relacionadas com edificios, plantação, manutenção de jardins	8	9	7	6	264	283	1041	1032
Actividades de serviços administrativos de apoio prestados às empresas	9	8	0	1	89	50	0	43
Actividades de Educação	167	162	24	26	2844	2665	1772	2585
Educação pré-escolar, ensino primário e técnico elementar	54	56	11	11	686	713	555	902
Ensino secundário e técnico	16	15	6	4	586	515	326	176
Ensino superior	6	4	5	7	349	275	872	1436
Outras actividades educativas e serviços de apoio	91	87	2	4	1224	1162	19	71
Actividades de Saude humana e acção Social	63	61	7	9	720	723	500	581
Actividades de saude humana	54	52	7	9	602	594	500	581
Actividade de acção social	9	9	0	0	118	129	0	0
Actividades artísticas, de espectáculos, desportivas e recreativas	16	16	2	3	141	141	419	485
Actividades de teatro, música, dança e outras artisticas e literarias	6	6	0	0	70	70	0	0
Lotaria e outros jogos de aposta, desporto, diversão e recreação	10	10	2	3	71	72	419	485
Outras actividades de serviços	1276	1277	3	2	4550	4710	117	20
Reparação de computadores e de bens de uso pessoal e doméstico	198	198	1	1	812	851	8	8
Outras actividades de serviços pessoais	1078	1079	2	1	3737	3859	109	12

3.4.4.Principais gastos e perdas das empresas segundo a divisão ou classe da CAE

Divisão/Classe da CAE	Custos de inventários		Fornecimentos e serviços de terceiro		Impostos e taxas	
	2 010	2 011	2 010	2 011	2 010	2 011
	10 ⁶ Mt					
Moçambique	345 295	402 500	34 625	42 086	3 563	3 953
Agricultura, caça, produção animal e Pescas	4 292	5 467	756	1 379	67	174
Agricultura, caça, produção animal e serviços relacionados	2 274	2 801	321	646	14	98
Silvicultura exploração florestal	298	432	71	90	2	3
Pescas e aquacultura	1 721	2 235	364	643	51	73
Indústrias Extractivas	3 569	4 901	593	1 303	128	183
Extracção de carvão, petróleos e minerais metálicos	2 169	2 842	479	837	126	168
Outras indústrias extractivas e serviços relacionados	1 400	2 058	114	465	2	15
Indústrias Transformadoras	47 460	67 059	4 619	7 221	1 137	1 280
Indústrias alimentares	10 960	19 382	1 122	1 944	111	154
Indústrias de Bebidas e de tabaco	8 666	5 167	490	625	78	102
Fabricação de têxteis	564	2 256	64	331	1	9
Indústria de vestuário	1 015	1 191	524	409	7	8
Indústria de couro, produtos de couro e de calçado	34	54	2	6	0	1
Indústrias da amdeira e da cortiça	523	1 101	40	123	5	19
Fabricação de pasta de papel, cartão e seus artigos	586	422	33	23	1	2
Impressão e reprodução de suportes gravados	536	709	78	140	1	3
Fabricação de produtos químicos e de fibras sintéticas ou artificiais	2 638	3 714	433	468	29	48
Fabricação de artigos de boracha e de materiais plásticos	659	3 322	64	348	4	39
Fabricação de outros produtos minerais não metálicos	2 378	4 603	288	585	4	35
Indústrias metalúrgicas de base	13 870	11 756	596	734	854	742
Fabricação de produtos metálicos	1 295	2 177	410	632	23	31
Fabricação de equipamentos informáticos, eléctrico, para comunicação, produtos electrónicos e ópticos	264	392	32	38	1	1
Fabricação de máquinas e equipamentos não especificados	323	1 259	20	106	0	16
Fabricação de automóveis, reboques e seus componentes	20	28	3	2	0	0
Fabricação de outro equipamento de transporte	49	95	3	16	0	0
Fabricação de mobiliário e de colchões	2 213	8 171	348	418	12	57
Outras indústrias transformadoras	157	139	20	26	2	3
Reparação, manutenção e instalação de máquinas e equipamentos	710	1 122	48	247	2	14
Electricidade , gás, vapor, água quente e fria e ar frio	7 500	14 036	369	1 292	4	0
Produção, transporte, distribuição de electricidade	7 261	13 929	364	1 284	4	0
Produção de gás; distribuição de combustíveis gasosos por condutas;; vapor de água, água quente e fria gelo	239	107	5	8	0	0
Captação, tratamento e distribuição de água, Saneamento e gestão de resíduos e despoluição	1 200	354	116	306	13	14
Captação, tratamento e distribuição de água	1 050	170	107	295	12	14
Recolha, drenagem, eliminação de águas residuais e actividades afins	150	183	9	11	0	0
Actividades de construção	6 430	6 835	2 442	2 764	59	21
Promoção imobiliária e construção de edifícios	3 733	3 830	1 329	1 306	11	13
Engenharia Civil	2 127	2 511	970	1 321	44	5
Actividades especializadas de construção	570	495	143	136	4	2
Comércio	228 347	251 763	12 475	12 256	987	918
Comércio por grosso e a retalho;manutenção e reparação de veículos automóveis e motociclos	17 299	27 958	1 650	2 671	105	118
Comércio por grosso (inclui agentes),excepto de veiculos automóveis e motociclos	89 407	89 766	3 206	2 418	98	99
Comércio a retalho, excepto de veiculos automoveis e motociclos	121 641	134 039	7 620	7 167	784	701
Serviço de transportes e armazenagem	12 022	13 315	2 895	4 459	92	242
Transportes terrestres, transportes por oleoduto ou gasodutos	4 834	4 983	479	1 169	35	50
Transportes por água	697	692	90	112	1	7
Transportes aéreo	1 652	1 962	660	958	0	1
Armazenagem e actividades auxiliares do transporte	4 579	4 983	1 644	2 166	25	33
Actividades postais e dos correios nacionais	261	696	22	54	31	152

3.4.4.Principais gastos e perdas das empresas segundo a divisão ou classe da CAE (cont.)

Divisão/Classe da CAE	Custos de inventários		Fornecimentos e serviços de terceiro		Impostos e taxas	
	2 010	2 011	2 010	2 011	2 010	2 011
	10 ⁶ Mt					
Moçambique	345 295	402 500	34 625	42 086	3 563	3 953
Alojamento, restauração e similares	11 691	14 059	6 115	5 671	801	895
Estabelecimentos hoteleiros	4 478	4 468	2 160	1 175	40	57
Parques de campismos e outros locais de alojamento	190	254	86	130	3	9
Restaurantes e similares	7 023	9 337	3 869	4 366	759	829
Restaurantes	3 403	3 488	478	433	29	12
Fornecimentos de refeições para eventos e actividades similares	508	475	94	136	2	1
Estabelecimentos de bebidas	3 112	5 373	3 297	3 797	727	816
Actividades de informação e comunicação	14 142	14 432	2 305	2 406	171	70
Actividades de edição	754	736	49	66	1	4
Actividades cinematográficas, video, produção de programas de televisão, Edição de música e gravação de som	29	29	17	17	4	4
Actividades de rádio e de televisão	1 618	1 291	167	144	7	8
Telecomunicações	10 790	11 425	1 955	2 062	157	52
Consultoria e programação informática e actividades relacionadas	666	675	64	66	2	1
Actividades dos serviços de informação	285	277	53	50	1	1
Actividades imobiliárias	112	108	42	51	1	2
Actividades imobiliárias por conta própria	71	66	19	20	1	0
Actividades imobiliárias por conta de outrem	41	42	23	31	1	2
Actividades de consultoria, científicas, técnicas e similares	3 286	4 214	758	1 215	23	39
Actividades Jurídicas e de contabilidade	1 229	1 462	200	404	8	14
Actividades das sedes sociais e de consultoria para gestão	1 184	1 183	87	102	2	1
Actividades de arquitectura, engenharia, análises, ensaios, investigação científica e técnica afins	465	562	177	331	8	2
Publicidade, estudos de mercado e sondagens de opinião	302	569	288	361	4	19
Outras actividades de consultoria, científicas, técnicas e similares	79	332	2	8	0	1
Actividades veterinárias	27	106	2	9	0	1
Actividades administrativas e dos serviços de apoio	986	1 309	257	793	12	29
Actividades de aluguer	417	472	119	309	2	5
Actividades de emprego	20	23	7	29	0	2
Agência de viagem, operadores turísticos e outros serviços de reserva e relacionados	57	73	59	116	5	10
Actividades de investigação e de segurança	329	562	48	235	3	10
Actividades relacionadas com edifícios, plantação, manutenção de jardins	146	146	24	97	1	2
Actividades de serviços administrativos de apoio prestados às empresas	17	32	1	7	0	0
Actividades de Educação	991	1 148	191	292	18	23
Educação pré-escolar, ensino primário e técnico elementar	224	261	54	106	2	5
Ensino secundário e técnico	120	165	34	31	1	1
Ensino superior	275	276	42	89	1	3
Outras actividades educativas e serviços de apoio	372	446	62	67	14	14
Actividades de Saude humana e acção Social	295	296	108	135	3	4
Actividades de saude humana	280	273	96	120	2	3
Actividade de acção social	15	23	12	15	1	1
Actividades artísticas, de espectaculos, desportivas e recreativas	28	33	38	50	4	13
Actividades de teatro, música, dança e outras artisticas e literarias	8	9	1	1	0	0
Lotaria e outros jogos de aposta	18	22	36	46	4	12
Actividades desportivas, de diversão e recreativas	2	3	0	2	0	1
Outras actividades de serviços	2 944	3 171	547	494	41	47
Reparação de computadores e de bens de uso pessoal e doméstico	567	813	91	85	5	6
Outras actividades de serviços pessoais	2 377	2 358	456	409	36	41

3.4.5.Principais gastos e perdas das empresas por forma jurídica e segundo a divisão ou classe da CAE

Divisão/Classe da CAE	Gastos com pessoal				Custos de inventários			
	Sociedade		Empresa individual		Sociedade		Empresa individual	
	2010	2011	2010	2011	2010	2011	2010	2011
	10 ⁶ Mt							
Moçambique	30041	35631	7248	9496	271530	334038	73765	68462
Agricultura, caça, produção animal e Pescas	1389	1581	337	354	3372	4553	920	914
Agricultura, caça, produção animal e serviços relacionados	807	1057	214	228	1694	2307	580	493
Silvicultura exploração florestal	233	142	5	6	291	425	6	6
Pescas e aquacultura	349	382	118	120	1387	1821	334	414
Indústrias Extractivas	552	1456	21	16	3518	4822	51	79
Extração de carvão, petróleo e minerais metálicos	315	1173	0	0	2169	2842	0	0
Outras indústrias extractivas e serviços relacionados	237	282	21	16	1350	1979	51	79
Indústrias Transformadoras	7751	9534	1275	1319	42697	53803	4763	13255
Indústrias alimentares	2456	2825	421	594	9414	15321	1546	4061
Indústrias de Bebidas e de tabaco	1421	2221	0	0	8665	5162	1	5
Fabricação de têxteis	100	170	7	7	532	2232	32	24
Indústria de vestuário	76	68	38	41	103	222	912	969
Indústria de couro, produtos de couro e de calçado	12	11	2	3	28	34	6	20
Indústrias da madeira e da cortiça	108	105	65	74	391	753	132	348
Fabricação de pasta de papel, cartão e seus artigos	128	194	1	-9	576	406	11	16
Impressão e reprodução de suportes gravados	197	230	15	20	454	564	82	145
Fabricação de produtos químicos e de fibras sintéticas ou artificiais	299	462	12	16	2636	3663	3	51
Fabricação de artigos de borracha e de materiais plásticos	137	285	24	38	487	2914	173	409
Fabricação de outros produtos minerais não metálicos	520	539	36	27	2249	4387	129	217
Indústrias metalúrgicas de base	1525	1613	0	0	13870	11756	0	0
Fabricação de produtos metálicos	159	173	126	164	543	1641	751	536
Fabricação de equipamentos informáticos, eléctrico, para comunicação, produtos electrónicos e ópticos	74	49	5	5	225	362	39	30
Fabricação de máquinas e equipamentos não especificados	43	25	4	4	43	98	26	25
Fabricação de mobiliário e de colchões	137	216	512	331	1353	1859	860	6312
Outras indústrias transformadoras	53	47	4	4	108	71	48	68
Reparação, manutenção e instalação de máquinas e equipamentos	160	122	0	0	710	1122	0	0
Electricidade, gás, vapor, água quente e fria e ar frio	1697	2383	0	0	7499	14031	1	5
Produção, transporte, distribuição de electricidade	1691	2377	0	0	7261	13929	0	0
Produção de gás; distribuição de combustíveis gasosos por condutas; vapor de água, água quente e fria gelo	6	6	0	0	238	102	1	5
Captação, tratamento e distribuição de água, Saneamento e gestão de resíduos e despoluição	336	339	1	2	1191	346	9	7
Captação, tratamento e distribuição de água	320	326	1	2	1041	164	8	7
Recolha, drenagem, eliminação de águas residuais e actividades afins	16	13	0	0	150	183	0	0
Actividades de construção	2601	3193	214	211	5469	6259	961	577
Promoção imobiliária e construção de edifícios	1052	1257	152	178	2808	3308	925	522
Engenharia Civil	1286	1508	7	3	2126	2491	1	20
Actividades especializadas de construção	263	428	55	29	535	460	36	35
Comércio	3346	3426	3237	3635	172836	211089	55511	40673
Comércio por grosso e a retalho;manutenção e reparação de veículos automóveis e motociclos	688	800	195	197	15444	24664	1855	3294
Comércio por grosso (inclui agentes),excepto de veículos automóveis e motociclos	1032	888	381	895	87574	86639	1832	3127
Comércio a retalho, excepto de veículos automoveis e motociclos	1627	1739	2660	2543	69818	99786	51823	34253

3.4.5.Principais gastos e perdas das empresas por forma jurídica e segundo a divisão ou classe da CAE (cont.)

Divisão/Classe da CAE	Gastos com pessoal				Custos de inventários			
	Sociedade		Empresa individual		Sociedade		Empresa individual	
	2010	2011	2010	2011	2010	2011	2010	2011
	10º Mt							
Moçambique	30041	35631	7248	9496	271530	334038	73765	68462
Serviço de transportes e armazenagem	4676	4912	234	256	11733	12973	289	342
Transportes terrestres, transportes por oleoduto ou gasodutos	1794	1942	21	45	4758	4852	75	130
Transportes por água	132	155	6	21	665	679	32	13
Transportes aéreo	490	487	0	0	1652	1962	0	0
Armazenagem e actividades auxiliares do transporte	2105	2203	206	191	4397	4784	182	198
Actividades postais e dos correios nacionais	155	125	0	0	261	696	0	0
Alojamento, restauração e similares	1017	1114	1344	3006	3723	4982	7968	9078
Estabelecimentos hoteleiros	795	815	306	192	2186	3369	2292	1100
Parques de campismo e outros locais de alojamento	14	22	6	15	35	87	156	167
Restaurantes e similares	207	278	1032	2799	1502	1526	5521	7811
Restaurantes	98	101	161	161	1124	1179	2279	2310
Fornecimentos de refeições para eventos e actividades similares	56	122	198	244	177	173	331	302
Estabelecimentos de bebidas	53	55	674	2394	200	174	2911	5199
Actividades de informação e comunicação	2841	3170	14	15	13946	14329	196	103
Actividades de edição	33	94	6	6	627	686	127	51
Actividades cinematográficas, video, produção de programas de televisão, Edição de música e gravação de som	12	13	2	2	22	22	7	7
Actividades de rádio e de televisão	341	347	0	0	1618	1291	0	0
Telecomunicações	2279	2525	0	0	10779	11414	11	11
Consultoria e programação informática e actividades relacionadas	39	41	4	6	615	640	51	34
Actividades dos serviços de informação	137	150	1	0	285	277	0	0
Actividades imobiliárias	75	81	3	6	107	100	6	9
Actividades imobiliárias por conta própria	64	68	0	0	71	66	0	0
Actividades imobiliárias por conta de outrem	11	13	3	6	35	33	6	9
Actividades de consultoria, científicas, técnicas e similares	1305	1599	66	67	3190	4109	96	104
Actividades Jurídicas e de contabilidade	635	685	43	43	1188	1422	41	40
Actividades das sedes sociais e de consultoria para gestão	176	218	5	4	1152	1150	33	33
Actividades de arquitectura, engenharia, análises, ensaios, investigação científica e técnica afins e similares	413	610	17	16	537	884	6	10
Publicidade, estudos de mercado e sondagens de opinião	71	75	1	2	286	548	16	21
Actividades veterinárias	10	11	0	0	27	106	0	0
Actividades administrativas e dos serviços de apoio	1620	1854	15	14	921	1224	65	85
Actividades de aluguer e de emprego	201	263	9	9	395	450	42	46
Agência de viagem, operadores turísticos e outros serviços de reserva e relacionados	90	66	1	1	52	67	5	6
Actividades de investigação e de segurança	1200	1386	0	0	329	562	0	0
Actividades relacionadas com edificios, plantação, manutenção de jardins e serviços administrativos prestados às empresas	129	138	5	5	145	145	18	34
Actividades de Educação	529	623	222	300	629	739	361	408
Educação pré-escolar, ensino primário e técnico elementar	78	209	60	94	101	151	122	110
Ensino secundário e técnico	73	44	60	68	67	105	53	61
Ensino superior	307	321	48	70	248	214	27	61
Outras actividades educativas e serviços de apoio	71	50	54	68	213	269	159	177
Actividades de Saude humana e acção Social	197	32	34	57	174	74	123	165
Actividades artísticas, de espectáculos, desportivas e recreativas	105	129	2	3	20	25	8	9
Outras actividades de serviços	38	41	232	259	457	479	2487	2692
Reparação de computadores e de bens de uso pessoal e doméstico	10	11	53	56	346	378	220	436
Outras actividades de serviços pessoais	28	29	179	203	111	102	2266	2256

3.4.5.Principais gastos e perdas das empresas por forma jurídica e segundo a divisão ou classe da CAE (cont.)

Divisão/Classe da CAE	Fornecimentos e serviços de terceiro				Impostos e taxas			
	Sociedade		Empresa individual		Sociedade		Empresa individual	
	2010	2011	2010	2011	2010	2011	2010	2011
	10 ⁶ Mt							
Moçambique	20236	28959	14389	13127	1802	2225	1761	1728
Agricultura, caça, produção animal e Pescas	619	1274	137	105	56	159	11	15
Agricultura, caça, produção animal e serviços relacionados	234	616	87	29	6	90	8	8
Silvicultura exploração florestal	70	84	1	7	1	3	1	0
Pescas e aquacultura	315	574	49	69	49	66	2	6
Indústrias Extractivas	582	1286	11	16	127	175	0	8
Extracção de carvão, petróleos e minerais metálicos	479	837	0	0	126	168	0	0
Outras indústrias extractivas e serviços relacionados	103	449	11	16	2	7	0	8
Indústrias Transformadoras	2893	5779	1726	1442	1027	1150	111	130
Indústrias alimentares	706	1620	416	324	46	97	66	57
Indústrias de Bebidas e de tabaco	490	625	0	0	78	102	0	0
Fabricação de têxteis	62	331	3	0	1	8	0	0
Indústria de vestuário	16	30	507	380	0	0	7	8
Indústria de couro, produtos de couro e de calçado	2	4	0	2	0	0	0	0
Indústrias da madeira e da cortiça	23	101	18	22	3	9	2	9
Fabricação de pasta de papel, cartão e seus artigos	31	21	2	2	1	2	0	0
Impressão e reprodução de suportes gravados	25	66	53	74	1	2	1	1
Fabricação de produtos químicos e de fibras sintéticas ou artificiais	432	466	0	2	29	48	0	0
Fabricação de artigos de borracha e de materiais plásticos	60	340	4	7	3	38	1	0
Fabricação de outros produtos minerais não metálicos	248	562	40	23	2	32	2	3
Indústrias metalúrgicas de base	596	734	0	0	854	742	0	0
Fabricação de produtos metálicos	65	269	346	363	3	19	20	11
Fabricação de equipamentos informáticos, eléctrico, para comunicação, produtos electrónicos e ópticos	24	31	8	7	1	0	1	0
Fabricação de máquinas e equipamentos não especificados	2	8	4	11	0	0	0	0
Fabricação de mobiliário e de colchões	38	206	310	213	2	19	10	38
Outras indústrias transformadoras	5	16	15	10	0	1	1	1
Reparação, manutenção e instalação de máquinas e equipamentos	48	247	0	0	2	14	0	0
Electricidade , gás, vapor, água quente e fria e ar frio	369	1292	0	0	4	0	0	0
Produção, transporte, distribuição de electricidade	364	1284	0	0	4	0	0	0
Produção de gás; distribuição de combustíveis gasosos por condutas; vapor de água, água quente e fria gelo	5	8	0	0	0	0	0	0
Captação, tratamento e distribuição de água, Saneamento e gestão de resíduos e despoluição	109	304	7	2	13	14	0	0
Captação, tratamento e distribuição de água	101	293	6	2	12	13	0	0
Recolha, drenagem, eliminação de águas residuais e actividades afins	8	11	1	0	0	0	0	0
Actividades de construção	2409	2717	33	47	56	19	3	2
Promoção imobiliária e construção de edifícios	1314	1266	15	39	10	12	1	2
Engenharia Civil	970	1321	0	0	44	5	0	0
Actividades especializadas de construção	125	130	18	7	2	2	2	0
Comércio	5919	5863	6556	6393	195	286	792	632
Comércio por grosso e a retalho;manutenção e reparação de veículos automóveis e motociclos	708	1144	942	1527	50	87	55	31
Comércio por grosso (inclui agentes),excepto de veiculos automóveis e motociclos	2827	2018	378	400	56	75	43	24
Comércio a retalho, excepto de veiculos automoveis e motociclos	2384	2701	5236	4466	90	124	694	577

3.4.5.Principais gastos e perdas das empresas por forma jurídica e segundo a divisão ou classe da CAE (cont.)

Divisão/Classe da CAE	Fornecimentos e serviços de terceiro				Impostos e taxas			
	Sociedade		Empresa individual		Sociedade		Empresa individual	
	2010	2011	2010	2011	2010	2011	2010	2011
	10 ⁶ Mt							
Moçambique	20236	28959	14389	13127	1802	2225	1761	1728
Serviço de transportes e armazenagem	2818	4356	77	104	86	239	6	3
Transportes terrestres, transportes por oleoduto ou gasodutos	466	1158	13	11	33	48	2	2
Transportes por água	90	109	0	4	1	7	0	0
Transportes aéreo	660	958	0	0	0	1	0	0
Armazenagem e actividades auxiliares do transporte	1580	2077	64	89	21	32	4	1
Actividades postais e dos correios nacionais	22	54	0	0	31	152	0	0
Alojamento, restauração e similares	1004	1391	5111	4280	28	40	773	854
Estabelecimentos hoteleiros	473	981	1686	194	12	30	27	26
Parques de campismos e outros locais de alojamento	22	69	64	60	0	0	3	8
Restaurantes e similares	508	341	3360	4025	16	9	743	820
Restaurantes	369	212	109	221	11	6	18	6
Fornecimentos de refeições para eventos e actividades similares	35	35	59	101	2	0	1	1
Estabelecimentos de bebidas	104	94	3192	3703	3	3	724	812
Actividades de informação e comunicação	2271	2381	34	25	166	62	5	8
Actividades de edição	29	56	20	10	1	1	0	3
Actividades cinematográficas, video, produção de programas de televisão, Edição de música e gravação de som	16	16	1	1	0	0	4	4
Actividades de rádio e de televisão	167	144	0	0	7	8	0	0
Telecomunicações	1955	2062	1	0	157	52	0	0
Consultoria e programação informática e actividades relacionadas	52	54	12	12	0	0	1	1
Actividades dos serviços de informação	53	49	0	1	1	1	0	0
Actividades imobiliárias	35	40	7	11	1	0	0	1
Actividades imobiliárias por conta própria	19	20	0	0	1	0	0	0
Actividades imobiliárias por conta de outrem	16	20	7	11	0	0	0	1
Actividades de consultoria, científicas, técnicas e similares	729	1164	29	51	17	28	6	11
Actividades Jurídicas e de contabilidade	182	378	18	26	5	6	3	8
Actividades das sedes sociais e de consultoria para gestão	82	96	5	6	2	1	0	0
Actividades de arquitectura, engenharia, análises, ensaios, investigação científica e técnica afins e similares	178	338	2	1	6	3	2	0
Publicidade, estudos de mercado e sondagens de opinião	285	343	3	18	3	18	0	2
Actividades veterinárias	2	9	0	0	0	1	0	0
Actividades administrativas e dos serviços de apoio	253	783	4	11	11	29	1	0
Actividades de aluguer e de emprego	125	338	1	1	2	7	0	0
Agência de viagem, operadores turísticos e outros serviços de reserva e relacionados	56	112	2	4	5	10	0	0
Actividades de investigação e de segurança	48	235	0	0	3	10	0	0
Actividades relacionadas com edificios, plantação, manutenção de jardins e serviços administrativos prestados às empresas	24	97	1	6	1	3	0	0
Actividades de Educação	102	178	89	114	5	8	13	16
Educação pré-escolar, ensino primário e técnico elementar	31	70	23	36	2	4	1	2
Ensino secundário e técnico	27	7	7	24	1	0	0	0
Ensino superior	28	63	13	25	0	1	0	2
Outras actividades educativas e serviços de apoio	16	37	46	30	2	3	11	12
Actividades de Saude humana e acção Social	69	51	66	1	1	2	3	779
Actividades artísticas, de espectáculos, desportivas e recreativas	36	48	2	2	4	13	0	0
Outras actividades de serviços	32	34	515	460	3	3	38	44
Reparação de computadores e de bens de uso pessoal e doméstico	3	4	88	81	1	1	4	5
Outras actividades de serviços pessoais	29	30	427	379	2	2	34	39

3.4.6.Principais gastos e perdas das empresas por dimensão e segundo a divisão ou classe da CAE

Divisão/Classe da CAE	Gastos com pessoal				Custos de inventários			
	PME		GE		PME		GE	
	2010	2011	2010	2011	2010	2011	2010	2011
	10 ⁶ Mt							
Moçambique	9860	12297	27430	32830	81041	81647	264254	320853
Agricultura, caça, produção animal e Pescas	459	500	1268	1435	594	921	3698	4547
Agricultura, caça, produção animal e serviços relacionados	233	271	788	1014	215	408	2059	2392
Silvicultura exploração florestal	14	15	224	133	12	19	285	413
Pescas e aquacultura	212	215	256	287	367	493	1353	1742
Indústrias Extractivas	25	21	547	1451	104	158	3465	4743
Indústrias Transformadoras	1610	1689	7416	9165	5098	13457	42362	53602
Indústrias alimentares	431	594	2446	2825	1205	3364	9755	16018
Indústrias de Bebidas e de tabaco	12	13	1409	2208	25	63	8642	5104
Fabricação de têxteis	9	12	97	165	24	48	540	2207
Indústria de vestuário	79	77	35	31	959	1053	56	138
Indústria de couro, produtos de couro e de calçado	8	9	7	5	16	36	18	17
Indústrias da madeira e da cortiça	94	85	79	94	257	386	266	715
Fabricação de pasta de papel, cartão e seus artigos	31	54	99	131	25	50	561	372
Impressão e reprodução de suportes gravados	79	88	133	162	150	227	386	482
Fabricação de produtos químicos e de fibras sintéticas ou artificiais	41	35	270	443	77	94	2562	3620
Fabricação de artigos de borracha e de materiais plásticos	25	38	136	285	146	357	513	2965
Fabricação de outros produtos minerais não metálicos	40	39	516	526	100	257	2278	4346
Indústria metalúrgica de base e Fabricação de produtos metálicos	156	189	1653	1761	865	611	14300	13322
Fabricação de equipamentos informáticos, eléctrico, para comunicação, produtos electrónicos e ópticos	10	14	69	40	54	66	210	326
Fabricação de máquinas e equipamentos não especificados	3	13	144	166	21	43	302	1216
Fabricação de automóveis, reboques e seus componentes	1	1	0	6	20	17	0	12
Fabricação de outro equipamento de transporte	3	3	43	19	17	28	32	67
Fabricação de mobiliário e de colchões	578	406	71	141	1077	6652	1136	1519
Outras indústrias transformadoras incluindo serviços de reparação e manutenção de máquinas e equipamentos	9	17	208	156	61	104	806	1157
Electricidade, gás, vapor, água quente e fria e ar frio	3	4	1694	2380	22	26	7479	14010
Produção, transporte, distribuição de electricidade	3	3	1688	2374	13	14	7248	13915
Produção de gás; distribuição de combustíveis gasosos por condutas; vapor de água, água quente e fria gelo	1	1	6	6	8	12	231	95
Captação, tratamento e distribuição de água, Saneamento e gestão de resíduos e despoluição	7	13	331	328	32	61	1167	293
Captação, tratamento e distribuição de água	5	7	316	321	29	45	1021	125
Recolha, drenagem, eliminação de águas residuais e actividades afins	2	6	15	7	4	16	147	167
Actividades de construção	508	807	2308	2597	1412	985	5018	5850
Promoção imobiliária e construção de edifícios	300	439	904	997	1261	829	2472	3002
Engenharia Civil	0	27	1293	1483	0	20	2127	2490
Actividades especializadas de construção	208	341	110	117	150	136	420	358
Comércio	4131	4401	2453	2660	60110	49618	168237	202144
Comércio por grosso e a retalho;manutenção e reparação de veículos automóveis e motociclos	363	345	520	652	2418	4138	14881	23821
Comércio por grosso (inclui agentes),excepto de veículos automóveis e motociclos	563	997	850	786	2131	5064	87276	84702
Comércio a retalho, excepto de veículos automóveis e motociclos	3205	3059	1082	1223	55561	40417	66080	93622

3.4.6.Principais gastos e perdas das empresas por dimensão e segundo a divisão ou classe da CAE (cont.)

Divisão/Classe da CAE	Gastos com pessoal				Custos de inventários			
	PME		GE		PME		GE	
	2010	2011	2010	2011	2010	2011	2010	2011
	10 ⁶ Mt							
Moçambique	9860	12297	27430	32830	81041	81647	264254	320853
Serviço de transportes e armazenagem	324	369	4585	4799	436	632	11586	12684
Transportes terrestres, transportes por oleoduto ou gasodutos	58	83	1757	1904	157	207	4677	4776
Transportes por água	7	22	131	154	39	25	658	668
Transportes aéreo	10	0	479	487	11	1	1641	1960
Armazenagem e actividades auxiliares do transporte incluindo actividades postal e dos correios	248	264	2218	2255	230	399	4610	5280
Alojamento, restauração e similares	1661	3272	700	848	8735	10343	2956	3716
Estabelecimentos hoteleiros	522	357	579	650	2506	1816	1972	2652
Parques de campismos e outros locais de alojamento	17	27	4	9	181	223	9	31
Restaurantes e similares	1122	2888	117	188	6049	8304	974	1033
Restaurantes	211	210	48	52	2604	2636	799	852
Fornecimentos de refeições para eventos e actividades similares	201	247	53	118	352	330	156	146
Estabelecimentos de bebidas	710	2430	17	18	3093	5338	18	35
Actividades de informação e comunicação	55	99	2799	3087	377	354	13765	14078
Actividades de edição	16	52	23	49	190	195	564	541
Actividades cinematográficas, video, produção de programas de televisão, Edição de música e gravação de som	11	11	3	3	17	16	12	12
Actividades de rádio e de televisão	0	0	341	347	0	0	1618	1291
Telecomunicações	1	1	2278	2524	12	12	10778	11413
Consultoria e programação informática e actividades relacionadas	14	18	29	29	67	43	599	631
Actividades dos serviços de informação	11	16	126	135	92	87	192	189
Actividades imobiliárias	19	24	58	62	16	33	97	76
Actividades imobiliárias por conta própria	14	15	50	52	11	20	61	46
Actividades imobiliárias por conta de outrem	5	9	8	10	5	13	36	29
Actividades de consultoria, científicas, técnicas e similares	277	308	1093	1357	664	1313	2622	2901
Actividades Jurídicas e de contabilidade	123	125	555	603	309	528	920	934
Actividades das sedes sociais e de consultoria para gestão	32	32	149	190	90	100	1094	1083
Actividades de arquitectura, engenharia, análises, ensaios, investigação científica e técnica afins	65	85	361	524	43	68	422	494
Publicidade, estudos de mercado e sondagens de opinião	56	51	16	27	211	375	91	194
Outras actividades de consultoria, científicas, técnicas e similares	0	15	3	3	0	226	79	106
Actividades veterinárias	1	1	10	10	11	17	16	89
Actividades administrativas e dos serviços de apoio	118	123	1516	1745	185	242	800	1067
Actividades de aluguer	18	24	176	233	50	70	367	403
Actividades de emprego	4	3	12	12	7	4	13	18
Agência de viagem, operadores turísticos e outros serviços de reserva e relacionados	43	42	48	25	31	39	27	34
Actividades de investigação e de segurança	7	10	1193	1377	46	61	283	501
Actividades relacionadas com edificios, plantação, manutenção de jardins	41	42	88	95	35	50	111	95
Actividades de serviços administrativos de apoio prestados às empresas	5	3	0	2	17	17	0	15
Actividades de Educação	312	279	438	644	436	498	554	649
Educação pré-escolar, ensino primário e técnico elementar	58	79	79	224	108	114	115	147
Ensino secundário e técnico	64	66	68	46	53	64	66	101
Ensino superior	66	41	290	350	32	51	243	225
Outras actividades educativas e serviços de apoio	124	93	1	24	242	270	130	176
Actividades de Saude humana e acção Social	83	82	113	149	192	153	103	143
Actividades de saude humana	78	75	113	149	177	130	103	143
Actividade de acção social	6	8	0	0	15	23	0	0
Actividades artisticas, de espectaculos, desportivas e recreativas	7	8	100	123	14	15	14	19
Actividades de teatro, música, dança e outras artisticas e literarias	4	5	0	0	8	9	0	0
Lotaria e outros jogos de aposta, desporto, diversão e recreação	3	3	100	123	6	6	14	19
Outras actividades de serviços	261	298	10	1	2612	2839	332	332
Reparação de computadores e de bens de uso pessoal e doméstico	62	67	1	1	243	487	323	326
Outras actividades de serviços pessoais	198	231	9	1	2369	2352	8	5

3.4.6.Principais gastos e perdas das empresas por dimensão e segundo a divisão ou classe da CAE (cont.)

Divisão/Classe da CAE	Fornecimentos e serviços de terceiro				Impostos e taxas			
	PME		GE		PME		GE	
	2010	2011	2010	2011	2010	2011	2010	2011
	10 ⁶ Mt							
Moçambique	16448	15759	18177	26327	1874	1956	1689	1997
Agricultura, caça, produção animal e Pescas	94	184	662	1195	13	17	54	157
Agricultura, caça, produção animal e serviços relacionados	44	99	278	546	7	10	7	89
Silvicultura exploração florestal	2	8	69	82	1	1	1	3
Pescas e aquacultura	49	76	315	567	6	7	45	66
Indústrias Extractivas	14	26	578	1276	1	9	127	174
Indústrias Transformadoras	1773	1567	2846	5654	114	144	1024	1135
Indústrias alimentares	413	325	708	1619	59	53	52	101
Indústrias de Bebidas e de tabaco	1	4	489	622	2	11	75	91
Fabricação de têxteis	4	11	60	320	0	1	1	8
Indústria de vestuário	505	393	19	16	7	8	0	0
Indústria de couro, produtos de couro e de calçado	1	5	1	1	0	1	0	0
Indústrias da madeira e da cortiça	20	27	20	96	3	11	2	8
Fabricação de pasta de papel, cartão e seus artigos	3	7	30	16	0	0	1	2
Impressão e reprodução de suportes gravados	59	89	19	51	1	2	1	1
Fabricação de produtos químicos e de fibras sintéticas ou artificiais	10	26	422	442	3	1	26	47
Fabricação de artigos de borracha e de materiais plásticos	10	22	54	325	1	2	3	37
Fabricação de outros produtos minerais não metálicos	23	22	266	562	2	2	2	33
Indústria metalúrgica de base e Fabricação de produtos metálicos	366	361	640	1005	22	12	855	760
Fabricação de equipamentos informáticos, eléctrico, para comunicação, produtos electrónicos e ópticos	3	8	29	30	0	1	1	0
Fabricação de máquinas e equipamentos não especificados	1	4	19	102	0	0	0	15
Fabricação de automóveis, reboques e seus componentes	3	1	0	1	0	0	0	0
Fabricação de outro equipamento de transporte	2	2	2	15	0	0	0	0
Fabricação de mobiliário e de colchões	330	247	17	171	11	39	2	18
Outras indústrias transformadoras incluindo serviços de reparação e manutenção de máquinas e equipamentos	18	14	50	259	1	3	2	14
Electricidade , gás, vapor, água quente e fria e ar frio	6	12	363	1279	0	0	4	0
Produção, transporte, distribuição de electricidade	6	12	358	1272	0	0	4	0
Produção de gás; distribuição de combustíveis gasosos por condutas; vapor de água, água quente e fria gelo	0	0	5	8	0	0	0	0
Captação, tratamento e distribuição de água, Saneamento e gestão de resíduos e despoluição	16	17	99	289	1	1	12	13
Captação, tratamento e distribuição de água	14	12	93	283	1	1	12	13
Recolha, drenagem, eliminação de águas residuais e actividades afins	2	5	6	6	0	0	0	0
Actividades de construção	195	224	2247	2540	5	4	54	17
Promoção imobiliária e construção de edifícios	159	188	1170	1118	3	3	8	11
Engenharia Civil	0	1	970	1321	0	0	44	5
Actividades especializadas de construção	37	35	106	101	3	1	1	1
Comércio	7420	7342	5055	4913	859	776	128	142
Comércio por grosso e a retalho;manutenção e reparação de veículos automóveis e motociclos	1063	1620	586	1050	71	75	34	43
Comércio por grosso (inclui agentes),excepto de veiculos automóveis e motociclos	658	642	2548	1776	66	65	32	33
Comércio a retalho, excepto de veiculos automoveis e motociclos	5699	5080	1921	2087	722	636	62	65

3.4.6.Principais gastos e perdas das empresas por dimensão e segundo a divisão ou classe da CAE (cont.)

Divisão/Classe da CAE	Fornecimentos e serviços de terceiro				Impostos e taxas			
	PME		GE		PME		GE	
	2010	2011	2010	2011	2010	2011	2010	2011
	10 ⁶ Mt							
Moçambique	16448	15759	18177	26327	1874	1956	1689	1997
Serviço de transportes e armazenagem	170	192	2725	4268	9	19	83	222
Transportes terrestres, transportes por oleoduto ou gasodutos	24	54	455	1115	1	3	34	47
Transportes por água	1	6	89	107	0	1	1	6
Transportes aéreo	5	1	655	957	0	0	0	1
Armazenagem e actividades auxiliares do transporte incluindo actividades postal e dos correios	140	132	1526	2089	8	16	47	169
Alojamento, restauração e similares	5499	4711	616	960	786	857	15	38
Estabelecimentos hoteleiros	1800	415	360	760	33	22	7	34
Parques de campismos e outros locais de alojamento	75	71	12	58	3	8	0	0
Restaurantes e similares	3624	4224	245	142	750	826	9	3
Restaurantes	289	357	188	76	22	10	7	2
Fornecimentos de refeições para eventos e actividades similares	59	102	36	34	2	1	1	0
Estabelecimentos de bebidas	3276	3766	21	31	726	815	1	1
Actividades de informação e comunicação	94	107	2212	2299	7	9	164	61
Actividades de edição	35	52	14	14	1	4	0	0
Actividades cinematográficas, vídeo, produção de programas de televisão, Edição de música e gravação de som	12	12	6	6	4	4	0	0
Actividades de rádio e de televisão	0	0	167	144	0	0	7	8
Telecomunicações	1	0	1954	2062	0	0	157	52
Consultoria e programação informática e actividades relacionadas	27	27	37	39	1	1	0	0
Actividades dos serviços de informação	19	16	34	34	1	0	0	0
Actividades imobiliárias	11	20	31	31	0	2	1	0
Actividades imobiliárias por conta própria	5	9	14	12	0	0	1	0
Actividades imobiliárias por conta de outrem	6	11	17	20	0	2	0	0
Actividades de consultoria, científicas, técnicas e similares	372	485	386	730	13	34	10	5
Actividades Jurídicas e de contabilidade	84	174	116	230	5	13	3	2
Actividades das sedes sociais e de consultoria para gestão	11	12	76	91	1	1	1	1
Actividades de arquitectura, engenharia, análises, ensaios, investigação científica e técnica afins	40	66	138	265	4	1	5	2
Publicidade, estudos de mercado e sondagens de opinião	236	222	53	139	3	18	0	1
Outras actividades de consultoria, científicas, técnicas e similares	0	4	2	4	0	1	0	0
Actividades veterinárias	2	6	1	2	0	1	0	0
Actividades administrativas e dos serviços de apoio	72	162	184	632	6	11	6	18
Actividades de aluguer	7	31	112	278	0	2	1	3
Actividades de emprego	3	12	4	17	0	0	0	1
Agência de viagem, operadores turísticos e outros serviços de reserva e relacionados	50	86	8	31	4	8	1	2
Actividades de investigação e de segurança	3	15	45	221	0	0	3	9
Actividades relacionadas com edificios, plantação, manutenção de jardins	9	17	15	80	0	1	0	2
Actividades de serviços administrativos de apoio prestados às empresas	1	1	0	5	0	0	0	0
Actividades de Educação	89	131	102	161	15	20	3	3
Educação pré-escolar, ensino primário e técnico elementar	19	52	35	54	1	3	2	3
Ensino secundário e técnico	4	10	30	21	1	1	1	0
Ensino superior	5	6	37	82	1	3	0	0
Outras actividades educativas e serviços de apoio	61	63	0	4	13	14	0	0
Actividades de Saude humana e acção Social	76	82	32	52	3	4	0	0
Actividades de saude humana	63	68	32	52	2	3	0	0
Actividade de acção social	12	15	0	0	1	1	0	0
Actividades artísticas, de espectaculos, desportivas e recreativas	3	4	35	45	1	1	4	12
Actividades de teatro, música, dança e outras artísticas e literarias	1	1	0	0	0	0	0	0
Lotaria e outros jogos de aposta, desporto, diversão e recreação	1	3	35	45	0	0	4	12
Outras actividades de serviços	542	493	5	1	40	47	0	0
Reparação de computadores e de bens de uso pessoal e doméstico	91	85	0	0	5	6	0	0
Outras actividades de serviços pessoais	451	409	5	1	36	41	0	0

3.4.7.Principais rendimentos e ganhos das empresas segundo a divisão ou classe da CAE

Divisão/Classe da CAE	Volume de negócios		Vendas de bens		Prestação de serviços		Investimentos		Volume de negócios mensal por trabalhador	
	2 010	2 011	2 010	2 011	2 010	2 011	2 010	2 011	2 010	2 011
	10 ⁶ Mt								10 ³ Mt	
Moçambique	634 671	709 392	449 624	505 023	185 047	204 369	403 421	468 388	154	160
Agricultura, caça, produção animal e Pescas	11 919	12 698	11 040	11 833	880	866	6 674	9 526	33	37
Agricultura, caça, produção animal e serviços relacionados	5 738	5 390	5 296	5 018	442	372	2 197	3 438	27	25
Silvicultura exploração florestal	564	640	551	590	14	50	1 600	1 642	9	17
Pescas e aquacultura	5 617	6 668	5 193	6 224	424	443	2 877	4 447	61	71
Indústrias Extractivas	10 981	19 491	10 966	19 482	15	10	27 464	44 561	357	367
Extracção de carvão, petróleo e minerais metálicos	7 000	12 131	6 998	12 129	2	2	20 502	33 156	945	429
Outras indústrias extractivas e serviços relacionados	3 981	7 361	3 968	7 352	13	8	6 962	11 405	171	297
Indústrias Transformadoras	119 781	147 000	114 086	138 451	5 695	8 549	90 362	90 399	129	137
Indústrias alimentares	27 011	36 967	25 755	34 858	1 256	2 110	17 895	38 569	55	60
Indústrias de Bebidas e de tabaco	17 952	16 324	17 882	16 140	70	184	4 769	18 248	166	151
Fabricação de têxteis	1 452	3 272	1 444	3 207	8	65	737	2 253	71	130
Indústria de vestuário	4 351	4 338	3 492	2 960	859	1 378	68	170	137	136
Indústria de couro, produtos de couro e de calçado	141	164	122	147	19	17	17	33	41	50
Indústrias da amêndoa e da cortiça	1 297	2 072	1 247	1 916	50	156	1 284	1 759	47	75
Fabricação de pasta de papel, cartão e seus artigos	984	894	968	872	17	22	282	1 002	108	107
Impressão e reprodução de suportes gravados	1 570	1 996	1 395	1 551	175	445	369	728	98	117
Fabricação de produtos químicos e de fibras sintéticas ou artificiais	4 994	7 960	4 911	7 807	83	153	1 047	3 532	289	345
Fabricação de artigos de borracha e de materiais plásticos	2 982	5 487	2 962	5 261	20	226	1 181	3 998	175	302
Fabricação de outros produtos minerais não metálicos	5 671	9 560	5 539	9 157	132	402	2 924	9 934	201	356
Indústrias metalúrgicas de base	36 800	39 356	36 800	39 326	0	30	56 420	824	2 187	2 267
Fabricação de produtos metálicos	4 516	4 741	4 005	3 291	511	1 450	1 107	3 307	153	162
Fabricação de equipamentos informáticos, eléctrico, para comunicação, produtos electrónicos e ópticos	1 072	1 425	1 031	1 195	40	230	118	174	243	382
Fabricação de máquinas e equipamentos não especificados	1 402	2 113	1 301	1 995	101	119	232	1 007	145	195
Fabricação de automóveis, reboques e seus componentes	56	69	43	69	14	0	14	25	114	69
Fabricação de outro equipamento de transporte	201	272	169	230	33	42	23	87	64	96
Fabricação de mobiliário e de colchões	4 498	7 172	2 387	5 948	2 111	1 224	1 609	4 017	66	97
Outras indústrias transformadoras	759	367	757	330	2	37	56	42	42	24
Reparação, manutenção e instalação de máquinas e equipamentos	2 069	2 450	1 876	2 190	193	260	212	689	250	279
Electricidade, gás, vapor, água quente e fria e ar frio	25 303	27 185	57	36	25 246	27 149	1 446	1 786	492	476
Produção, transporte, distribuição de electricidade	24 549	26 256	24	0	24 525	26 256	766	941	493	477
Produção de gás; distribuição de combustíveis gasosos por condutas; vapor de água, água quente e fria gelo	754	929	34	36	720	893	681	845	462	450
Captação, tratamento e distribuição de água, Saneamento e gestão de resíduos e despoluição	1 470	1 488	94	117	1 376	1 371	10 837	10 950	90	87
Captação, tratamento e distribuição de água	1 254	1 250	0	4	1 254	1 245	10 817	10 937	86	81
Recolha, drenagem, eliminação de águas residuais e actividades afins	216	239	94	113	122	126	20	13	120	146
Actividades de construção	20 187	23 397	364	477	19 823	22 920	15 871	14 468	69	72
Promoção imobiliária e construção de edifícios	9 072	10 014	145	290	8 928	9 724	1 558	1 831	56	54
Engenharia Civil	9 560	11 208	28	72	9 532	11 136	13 267	12 108	89	98
Actividades especializadas de construção	1 555	2 175	191	115	1 363	2 061	1 045	530	70	89
Comércio	303 677	324 262	289 823	309 869	13 854	14 393	34 998	66 563	274	267
Comércio por grosso e a retalho;manutenção e reparação de veículos automóveis e motociclos	42 651	52 281	38 917	48 436	3 734	3 845	2 744	6 016	429	550
Comércio por grosso (inclui agentes),excepto de veículos automóveis e motociclos	129 832	128 342	127 688	125 361	2 144	2 981	16 411	32 310	737	537
Comércio a retalho, excepto de veículos automoveis e motociclos	131 194	143 639	123 218	136 072	7 976	7 567	15 844	28 236	157	164
Serviço de transportes e armazenagem	43 825	43 101	391	262	43 434	42 839	167 582	160 527	218	204
Transportes terrestres, transportes por oleoduto ou gasodutos	12 286	14 029	41	55	12 245	13 974	94 511	70 900	146	149
Transportes por água	2 132	1 338	80	4	2 051	1 334	1 439	3 407	199	126
Transportes aéreo	7 704	8 655	0	0	7 704	8 655	3 613	10 049	746	853
Armazenagem e actividades auxiliares do transporte	20 617	17 545	244	203	20 374	17 342	66 208	75 181	240	205
Actividades postais e dos correios nacionais	1 086	1 534	25	0	1 060	1 534	1 811	990	106	143

3.4.7.Principais rendimentos e ganhos das empresas segundo a divisão ou classe da CAE (cont.)

Divisão/Classe da CAE	Volume de negócios		Vendas de bens		Prestação de serviços		Investimentos		Volume de negócios mensal por trabalhador	
	2 010	2 011	2 010	2 011	2 010	2 011	2 010	2 011	2 010	2 011
	10 ⁶ Mt								10 ³ Mt	
Moçambique	634 671	709 392	449 624	505 023	185 047	204 369	403 421	468 388	154	160
Alojamento, restauração e similares	48 056	55 515	16 723	17 033	31 333	38 482	14 783	40 196	86	103
Estabelecimentos hoteleiros	15 993	11 836	6 015	2 738	9 977	9 098	13 319	9 522	84	70
Parques de campismos e outros locais de alojamento	344	1 076	91	201	253	875	263	263	56	177
Restaurantes e similares	31 719	42 602	10 616	14 094	21 103	28 508	1 200	30 411	87	117
Restaurantes	8 321	8 800	2 849	2 309	5 471	6 491	819	890	97	103
Fornecedores de refeições para eventos e actividades similares	1 327	1 950	168	241	1 159	1 709	212	215	58	86
Estabelecimentos de bebidas	22 072	31 852	7 599	11 544	14 473	20 308	170	29 305	86	125
Actividades de informação e comunicação	23 173	27 249	1 058	1 872	22 115	25 377	25 209	19 220	292	331
Actividades de edição	1 484	1 514	50	73	1 434	1 440	164	621	322	262
Actividades cinematográficas, vídeo, produção de programas de televisão, Edição de música e gravação de som	273	270	21	22	252	248	33	91	135	149
Actividades de rádio e de televisão	2 268	1 819	255	269	2 013	1 551	1 269	2 811	93	76
Telecomunicações	16 184	20 635	570	1 339	15 615	19 296	23 366	14 848	436	522
Consultoria e programação informática e actividades relacionadas	2 521	2 537	133	136	2 388	2 401	91	306	614	597
Actividades dos serviços de informação	443	475	28	34	414	442	286	543	60	68
Actividades imobiliárias	550	472	25	26	525	446	215	308	51	42
Actividades imobiliárias por conta própria	308	238	24	25	284	213	212	289	35	27
Actividades imobiliárias por conta de outrem	242	234	1	1	241	233	4	19	121	99
Actividades de consultoria, científicas, técnicas e similares	10 421	11 114	2 924	3 319	7 497	7 795	2 382	2 314	184	179
Actividades Jurídicas e de contabilidade	3 032	2 927	72	73	2 960	2 854	1 495	1 313	147	133
Actividades das sedes sociais e de consultoria para gestão	3 307	3 503	2 583	2 796	723	707	379	516	276	277
Actividades de arquitectura, engenharia, análises, ensaios, investigação científica e técnica afins	2 444	2 567	25	28	2 419	2 539	434	390	138	134
Publicidade, estudos de mercado e sondagens de opinião	1 420	1 555	212	379	1 207	1 176	62	66	283	283
Outras actividades de consultoria, científicas, técnicas e similares	111	387	15	21	96	365	6	26	487	244
Actividades veterinárias	107	175	16	22	91	154	7	3	103	159
Actividades administrativas e dos serviços de apoio	4 692	5 264	152	203	4 540	5 061	1 847	2 428	16	18
Actividades de aluguer	1 501	1 515	108	121	1 394	1 395	1 171	1 241	169	161
Actividades de emprego	141	152	0	0	141	152	13	15	225	219
Agência de viagem, operadores turísticos e outros serviços de reserva e relacionados	418	462	0	0	418	462	107	121	121	122
Actividades de investigação e de segurança	2 079	2 375	44	78	2 035	2 298	197	527	8	9
Actividades relacionadas com edifícios, plantação, manutenção de jardins	478	602	0	5	478	597	348	508	31	38
Actividades de serviços administrativos de apoio prestados às empresas	76	157	0	0	76	157	12	16	71	140
Actividades de Educação	3 193	3 383	694	658	2 500	2 725	3 032	4 433	58	54
Educação pré-escolar, ensino primário e técnico elementar	966	929	376	97	590	832	417	1 649	65	48
Ensino secundário e técnico	491	373	59	67	432	306	879	578	45	45
Ensino superior	846	953	42	261	804	692	1 145	1 086	58	46
Outras actividades educativas e serviços de apoio	890	1 128	216	233	674	895	591	1 120	60	76
Actividades de Saude humana e acção Social	986	1 043	91	198	895	845	156	145	67	67
Actividades de saúde humana	931	978	64	168	867	811	147	141	70	69
Actividade de acção social	55	65	27	30	29	35	9	5	39	42
Actividades artísticas, de espectáculos, desportivas e recreativas	332	432	71	129	260	303	80	87	49	57
Actividades de teatro, música, dança e outras artísticas e literárias	28	37	13	17	15	20	0	0	34	44
Lotaria e outros jogos de aposta	295	345	55	68	239	277	32	38	57	64
Actividades desportivas, de diversão e recreativas	9	50	3	44	6	6	48	49	12	40
Outras actividades de serviços	6 126	6 296	1 066	1 059	5 060	5 237	483	476	109	111
Reparação de computadores e de bens de uso pessoal e doméstico	1 270	1 547	421	420	849	1 127	39	49	129	150
Outras actividades de serviços pessoais	4 856	4 748	644	639	4 212	4 110	444	426	105	102

3.4.8.Principais rendimentos e ganhos das empresas por forma jurídica e segundo a divisão ou classe da CAE

Divisão/Classe da CAE	Volume de negócios				Venda de bens			
	Sociedade		Empresa individual		Sociedade		Empresa individual	
	2010	2011	2010	2011	2010	2011	2010	2011
	10 ⁶ Mt							
Moçambique	524906	586192	109765	123199	383194	432783	66430	72239
Agricultura, caça, produção animal e Pescas	9813	10225	2106	2473	9060	9469	1979	2363
Agricultura, caça, produção animal e serviços relacionados	4558	4148	1179	1242	4125	3785	1171	1233
Silvicultura exploração florestal	521	578	43	62	513	551	38	39
Pescas e aquacultura	4734	5500	884	1168	4422	5133	771	1091
Indústrias Extractivas	10864	19351	117	141	10862	19347	104	134
Extração de carvão, petróleos e minerais metálicos	7000	12131	0	0	6998	12129	0	0
Outras indústrias extractivas e serviços relacionados	3864	7220	117	141	3864	7218	104	134
Indústrias Transformadoras	103153	128549	16628	18451	100245	124149	12539	12307
Indústrias alimentares	22006	31085	5005	5883	21430	30779	4325	4079
Indústrias de Bebidas e de tabaco	17947	16319	5	5	17876	16135	5	5
Fabricação de têxteis	1392	3227	60	45	1389	3195	55	12
Indústria de vestuário	348	435	4003	3902	348	391	3144	2569
Indústria de couro, produtos de couro e de calçado	122	117	19	47	106	104	15	43
Indústrias da madeira e da cortiça	1055	1603	243	468	1013	1558	234	357
Fabricação de pasta de papel, cartão e seus artigos	968	864	17	30	951	841	17	30
Impressão e reprodução de suportes gravados	1178	1459	392	537	1116	1262	279	289
Fabricação de produtos químicos e de fibras sintéticas ou artificiais	4978	7883	17	76	4894	7730	17	76
Fabricação de artigos de borracha e de materiais plásticos	1863	5019	1118	468	1860	4833	1103	428
Fabricação de outros produtos minerais não metálicos	5276	9063	395	496	5274	8958	264	199
Indústrias metalúrgicas de base	36800	39356	0	0	36800	39326	0	0
Fabricação de produtos metálicos	1958	2737	2558	2004	1546	2405	2458	886
Fabricação de equipamentos informáticos, eléctrico, para comunicação, produtos electrónicos e ópticos	958	1291	113	133	958	1096	73	99
Fabricação de máquinas e equipamentos não especificados	179	228	79	113	146	199	65	100
Fabricação de mobiliário e de colchões	2092	3108	2406	4063	2070	2929	318	3019
Outras indústrias transformadoras	592	217	167	150	591	215	167	115
Reparação, manutenção e instalação de máquinas e equipamentos	2069	2450	0	0	1876	2190	0	0
Electricidade , gás, vapor, água quente e fria e ar frio	25299	27169	4	16	57	34	0	2
Produção, transporte, distribuição de electricidade	24549	26256	0	0	24	0	0	0
Produção de gás; distribuição de combustíveis gasosos por condutas;; vapor de água, água quente e fria gelo	750	913	4	16	34	34	0	2
Captação, tratamento e distribuição de água, Saneamento e gestão de resíduos e despoluição	1448	1455	22	33	94	112	0	5
Captação, tratamento e distribuição de água	1235	1221	20	28	0	3	0	1
Recolha, drenagem, eliminação de águas residuais e actividades afins	214	234	2	5	94	109	0	4
Actividades de construção	19040	22304	1147	1094	327	314	38	163
Promoção imobiliária e construção de edifícios	7999	9006	1074	1008	139	131	6	159
Engenharia Civil	9552	11161	8	47	28	68	0	4
Actividades especializadas de construção	1489	2136	66	39	159	115	32	0
Comércio	258809	274481	44867	49781	254289	268914	35533	40954
Comércio por grosso e a retalho;manutenção e reparação de veículos automóveis e motociclos	36083	45663	6568	6618	35103	44549	3815	3886
Comércio por grosso (inclui agentes),excepto de veículos automóveis e motociclos	125358	123126	4474	5215	123914	121235	3773	4126
Comércio a retalho, excepto de veículos automoveis e motociclos	97369	105691	33825	37948	95272	103130	27945	32942

3.4.8.Principais rendimentos e ganhos das empresas por forma jurídica e segundo a divisão ou classe da CAE (cont.)

Divisão/Classe da CAE	Volume de negócios				Venda de bens			
	Sociedade		Empresa individual		Sociedade		Empresa individual	
	2010	2011	2010	2011	2010	2011	2010	2011
	10 ⁶ Mt							
Moçambique	524906	586192	109765	123199	383194	432783	66430	72239
Serviço de transportes e armazenagem	42930	42312	894	789	335	251	56	11
Transportes terrestres, transportes por oleoduto ou gasodutos	12043	13910	243	119	29	47	13	8
Transportes por água	2093	1292	38	46	75	4	5	0
Transportes aéreo	7704	8655	0	0	0	0	0	0
Armazenagem e actividades auxiliares do transporte	20004	16921	613	624	205	200	38	3
Actividades postais e dos correios nacionais	1086	1534	0	0	25	0	0	0
Alojamento, restauração e similares	11964	13651	36092	41864	2136	2425	14586	14608
Estabelecimentos hoteleiros	8392	9130	7601	2706	1096	1364	4919	1374
Parques de campismos e outros locais de alojamento	119	281	225	795	35	37	55	164
Restaurantes e similares	3452	4240	28267	38362	1005	1023	9612	13071
Restaurantes	2260	2506	6061	6294	630	651	2220	1658
Fornecimentos de refeições para eventos e actividades similares	422	946	904	1004	100	101	68	139
Estabelecimentos de bebidas	770	788	21302	31064	275	271	7324	11273
Actividades de informação e comunicação	22901	26992	272	257	1010	1829	49	43
Actividades de edição	1432	1468	52	46	42	65	8	8
Actividades cinematográficas, video, produção de programas de televisão, Edição de música e gravação de som	173	169	100	101	20	21	1	1
Actividades de rádio e de televisão	2268	1819	0	0	255	269	0	0
Telecomunicações	16170	20621	15	14	559	1328	11	11
Consultoria e programação informática e actividades relacionadas	2417	2443	104	94	104	113	29	23
Actividades dos serviços de informação	441	472	2	4	28	34	0	0
Actividades imobiliárias	422	349	128	123	24	25	1	1
Actividades imobiliárias por conta própria	308	238	0	0	24	25	0	0
Actividades imobiliárias por conta de outrem	114	111	128	123	0	0	1	1
Actividades de consultoria, científicas, técnicas e similares	9997	10683	424	431	2787	3165	137	154
Actividades Jurídicas e de contabilidade	2845	2755	187	172	18	18	54	55
Actividades das sedes sociais e de consultoria para gestão	3217	3406	89	97	2546	2755	38	42
Actividades de arquitectura, engenharia, análises, ensaios, investigação científica e técnica afins e similares	2500	2890	55	64	38	44	3	5
Publicidade, estudos de mercado e sondagens de opinião	1328	1457	92	98	170	327	43	53
Actividades veterinárias	107	175	0	0	16	22	0	0
Actividades administrativas e dos serviços de apoio	4479	4945	213	319	128	182	24	21
Actividades de alugar e de emprego	1562	1593	80	75	84	104	24	17
Agência de viagem, operadores turísticos e outros serviços de reserva e relacionados	388	380	30	82	0	0	0	0
Actividades de investigação e de segurança	2079	2375	0	0	44	78	0	0
Actividades relacionadas com edifícios, plantação, manutenção de jardins e serviços administrativos prestados às empresas	451	597	103	162	0	0	0	4
Actividades de Educação	2221	2023	973	1359	447	344	247	313
Educação pré-escolar, ensino primário e técnico elementar	640	564	326	365	328	40	48	57
Ensino secundário e técnico	406	219	86	154	54	50	5	17
Ensino superior	754	776	92	177	21	217	21	44
Outras actividades educativas e serviços de apoio	420	465	469	663	44	37	172	195
Actividades de Saude humana e acção Social	656	341	387	22	110	69	88	623
Actividades artísticas, de espectáculos, desportivas e recreativas	302	389	30	43	59	110	12	19
Outras actividades de serviços	619	659	5507	5637	26	26	1040	1032
Reparação de computadores e de bens de uso pessoal e doméstico	422	455	849	1092	15	15	406	404
Outras actividades de serviços pessoais	197	204	4659	4544	10	11	634	628

3.4.8.Principais rendimentos e ganhos das empresas por forma jurídica e segundo a divisão ou classe da CAE (cont.)

Divisão/Classe da CAE	Prestação de serviços				Investimento			
	Sociedade		Empresa individual		Sociedade		Empresa individual	
	2010	2011	2010	2011	2010	2011	2010	2011
Moçambique	141713	153409	43335	50960	320243	342444	83178	125944
Agricultura, caça, produção animal e Pescas	753	756	126	109	6173	9063	501	464
Agricultura, caça, produção animal e serviços relacionados	433	363	9	9	2003	3240	194	198
Silvicultura exploração florestal	9	27	5	23	1597	1640	2	2
Pescas e aquacultura	311	366	113	77	2573	4183	305	264
Indústrias Extractivas	2	3	13	6	27452	44548	11	13
Extracção de carvão, petróleo e minerais metálicos	2	2	0	0	20502	33156	0	0
Outras indústrias extractivas e serviços relacionados	0	2	13	6	6950	11392	11	13
Indústrias Transformadoras	1535	2316	4059	6115	83306	67465	6824	21926
Indústrias alimentares	576	306	680	1804	13768	22345	4127	16224
Indústrias de Bebidas e de tabaco	70	184	0	0	4769	18247	0	0
Fabricação de têxteis	3	33	5	32	728	2238	8	15
Indústria de vestuário	0	44	859	1333	45	147	23	23
Indústria de couro, produtos de couro e de calçado	15	13	4	5	11	23	6	10
Indústrias da madeira e da cortiça	42	45	9	111	1105	1086	179	673
Fabricação de pasta de papel, cartão e seus artigos	17	22	0	0	282	986	0	16
Impressão e reprodução de suportes gravados	62	198	113	247	351	688	19	40
Fabricação de produtos químicos e de fibras sintéticas ou artificiais	83	153	0	0	1047	3532	0	1
Fabricação de artigos de boracha e de materiais plásticos	4	186	16	40	959	3427	221	571
Fabricação de outros produtos minerais não metálicos	1	105	131	297	2921	9927	4	7
Indústrias metalúrgicas de base	0	30	0	0	56420	824	0	0
Fabricação de produtos metálicos	411	332	100	1118	213	1177	894	2130
Fabricação de equipamentos informáticos, eléctrico, para comunicação, produtos electrónicos e ópticos	0	195	40	35	116	171	1	3
Fabricação de máquinas e equipamentos não especificados	33	29	14	13	8	39	28	74
Fabricação de mobiliário e de colchões	22	179	2089	1045	296	1878	1313	2140
Outras indústrias transformadoras	2	2	0	35	56	42	0	0
Reparação, manutenção e instalação de máquinas e equipamentos	193	260	0	0	212	689	0	0
Electricidade , gás, vapor, água quente e fria e ar frio	25242	27135	4	15	1434	1773	13	13
Produção, transporte, distribuição de electricidade	24525	26256	0	0	766	941	0	0
Produção de gás; distribuição de combustíveis gasosos por condutas;; vapor de água, água quente e fria gelo	717	879	4	15	668	832	13	13
Captação, tratamento e distribuição de água, Saneamento e gestão de resíduos e despoluição	1354	1343	22	28	10835	10947	1	3
Captação, tratamento e distribuição de água	1235	1218	20	27	10816	10934	1	3
Recolha, drenagem, eliminação de águas residuais e actividades afins	120	124	2	1	20	13	0	0
Actividades de construção	18713	21990	1110	930	14895	14217	975	251
Promoção imobiliária e construção de edifícios	7860	8875	1068	849	1344	1622	214	209
Engenharia Civil	9524	11093	8	42	13229	12101	38	6
Actividades especializadas de construção	1330	2022	34	39	322	494	723	35
Comércio	4520	5566	9334	8827	24271	39572	10727	26991
Comércio por grosso e a retalho;manutenção e reparação de veículos automóveis e motociclos	980	1114	2754	2731	2604	4816	140	1200
Comércio por grosso (inclui agentes),excepto de veículos automóveis e motociclos	1444	1891	700	1090	13717	20101	2693	12209
Comércio a retalho, excepto de veículos automoveis e motociclos	2096	2561	5880	5006	7949	14654	7894	13582

3.4.8.Principais rendimentos e ganhos das empresas por forma jurídica e segundo a divisão ou classe da CAE (cont.)

Divisão/Classe da CAE	Prestação de serviços				Investimento			
	Sociedade		Empresa individual		Sociedade		Empresa individual	
	2010	2011	2010	2011	2010	2011	2010	2011
Moçambique	141713	153409	43335	50960	320243	342444	83178	125944
Serviço de transportes e armazenagem	42595	42061	839	778	107400	119730	60181	40798
Transportes terrestres, transportes por oleoduto ou gasodutos	12015	13863	230	111	84503	61557	10008	9343
Transportes por água	2018	1288	34	46	1328	3057	112	350
Transportes aéreo	7704	8655	0	0	3613	10049	0	0
Armazenagem e actividades auxiliares do transporte	19799	16721	575	621	16146	44077	50062	31104
Actividades postais e dos correios nacionais	1060	1534	0	0	1811	990	0	0
Alojamento, restauração e similares	9827	11226	21506	27255	12827	8967	1955	31229
Estabelecimentos hoteleiros	7296	7766	2681	1332	12418	8478	902	1044
Parques de campismos e outros locais de alojamento	84	244	169	632	91	160	172	103
Restaurantes e similares	2448	3216	18655	25292	319	329	881	30082
Restaurantes	1630	1855	3841	4636	257	263	562	627
Fornecimentos de refeições para eventos e actividades similares	322	845	837	864	34	35	178	180
Estabelecimentos de bebidas	495	517	13978	19791	28	30	142	29276
Actividades de informação e comunicação	21892	25163	223	214	25011	18733	198	487
Actividades de edição	1390	1403	44	37	73	381	91	241
Actividades cinematográficas, video, produção de programas de televisão, Edição de música e gravação de som	153	148	99	100	33	91	0	0
Actividades de rádio e de televisão	2013	1551	0	0	1269	2811	0	0
Telecomunicações	15611	19294	3	2	23344	14795	21	53
Consultoria e programação informática e actividades relacionadas	2312	2330	75	71	9	122	82	184
Actividades dos serviços de informação	413	438	2	4	282	534	3	9
Actividades imobiliárias	397	324	127	122	215	290	0	18
Actividades imobiliárias por conta própria	284	213	0	0	212	289	0	0
Actividades imobiliárias por conta de outrem	114	111	127	122	4	1	0	18
Actividades de consultoria, científicas, técnicas e similares	7211	7518	286	277	2333	2272	50	42
Actividades Jurídicas e de contabilidade	2827	2737	133	117	1478	1296	17	17
Actividades das sedes sociais e de consultoria para gestão	671	651	52	56	355	494	24	22
Actividades de arquitectura, engenharia, análises, ensaios, investigação científica e técnica afins e similares	2462	2846	53	59	431	412	9	3
Publicidade, estudos de mercado e sondagens de opinião	1158	1130	49	46	62	66	0	0
Actividades veterinárias	91	154	0	0	7	3	0	0
Actividades administrativas e dos serviços de apoio	4352	4763	188	298	1826	2396	21	31
Actividades de aluguer e de emprego	1479	1488	56	58	1175	1241	9	14
Agência de viagem, operadores turísticos e outros serviços de reserva e relacionados	388	380	30	82	106	120	1	1
Actividades de investigação e de segurança	2035	2298	0	0	197	527	0	0
Actividades relacionadas com edifícios, plantação, manutenção de jardins e serviços administrativos prestados às empresas	451	597	103	157	348	508	12	16
Actividades de Educação	1773	1679	726	1046	1813	1222	1219	3211
Educação pré-escolar, ensino primário e técnico elementar	312	524	278	308	155	273	263	1376
Ensino secundário e técnico	351	169	81	137	495	16	384	562
Ensino superior	733	559	71	133	971	751	173	335
Outras actividades educativas e serviços de apoio	377	428	297	468	193	181	399	938
Actividades de Saude humana e acção Social	546	273	299	125	120	30	25	819
Actividades artísticas, de espectáculos, desportivas e recreativas	243	279	17	23	79	86	1	1
Outras actividades de serviços	593	633	4468	4605	16	38	468	438
Reparação de computadores e de bens de uso pessoal e doméstico	406	439	443	688	4	5	35	44
Outras actividades de serviços pessoais	187	193	4025	3916	11	33	433	393

3.4.9.Principais rendimentos e ganhos das empresas por dimensão e segundo a divisão ou classe da CAE

Divisão/Classe da CAE	Volume de negócios				Venda de bens			
	PME		GE		PME		GE	
	2010	2011	2010	2011	2010	2011	2010	2011
	10 ⁶ Mt							
Moçambique	124153	135001	510518	574390	73919	77521	375705	427501
Agricultura, caça, produção animal e Pescas	1822	2000	10098	10699	1577	1822	9463	10010
Agricultura, caça, produção animal e serviços relacionados	845	937	4893	4453	734	873	4562	4145
Silvicultura exploração florestal	58	84	506	557	53	41	498	549
Pescas e aquacultura	919	979	4699	5689	790	908	4404	5316
Indústrias Extractivas	216	252	10764	19239	204	246	10762	19236
Indústrias Transformadoras	16663	18191	103118	128809	12658	12432	101427	126018
Indústrias alimentares	4144	4655	22868	32312	3472	2918	22284	31940
Indústrias de Bebidas e de tabaco	99	107	17853	16217	99	107	17782	16034
Fabricação de têxteis	74	112	1378	3160	69	80	1375	3127
Indústria de vestuário	4131	3964	221	374	3271	2631	221	329
Indústria de couro, produtos de couro e de calçado	48	77	93	87	37	66	84	81
Indústrias da madeira e da cortiça	457	508	840	1563	439	462	808	1454
Fabricação de pasta de papel, cartão e seus artigos	58	105	926	789	42	88	926	784
Impressão e reprodução de suportes gravados	581	513	989	1483	476	332	919	1219
Fabricação de produtos químicos e de fibras sintéticas ou artificiais	206	211	4789	7749	199	204	4712	7602
Fabricação de artigos de borracha e de materiais plásticos	287	327	2695	5160	286	324	2676	4937
Fabricação de outros produtos minerais não metálicos	252	334	5419	9226	186	177	5353	8981
Indústria metalúrgica de base e Fabricação de produtos metálicos	2934	2086	38382	42012	2800	964	38005	41653
Fabricação de equipamentos informáticos, eléctrico, para comunicação, produtos electrónicos e ópticos	116	194	955	1231	116	194	915	1001
Fabricação de máquinas e equipamentos não especificados	43	97	1359	2016	30	87	1272	1908
Fabricação de automóveis, reboques e seus componentes	56	27	0	42	43	27	0	42
Fabricação de outro equipamento de transporte	35	26	167	246	35	23	134	208
Fabricação de mobiliário e de colchões	2907	4636	1591	2536	826	3582	1562	2366
Outras indústrias transformadoras incluindo serviços de reparação e manutenção de máquinas e equipamentos	235	212	2594	2605	233	168	2401	2353
Electricidade , gás, vapor, água quente e fria e ar frio	55	71	25248	27115	0	2	57	34
Produção, transporte, distribuição de electricidade	35	37	24514	26219	0	0	23	0
Produção de gás; distribuição de combustíveis gasosos por condutas;; vapor de água, água quente e fria gelo	20	33	734	896	0	2	34	34
Captação, tratamento e distribuição de água, Saneamento e gestão de resíduos e despoluição	111	144	1359	1344	0	15	94	102
Captação, tratamento e distribuição de água	93	105	1161	1144	0	4	0	0
Recolha, drenagem, eliminação de águas residuais e actividades afins	18	39	197	199	0	11	94	102
Actividades de construção	2230	2229	17957	21169	118	212	246	264
Promoção imobiliária e construção de edifícios	1775	1672	7297	8342	8	119	136	171
Engenharia Civil	0	66	9560	11142	0	4	28	68
Actividades especializadas de construção	455	490	1100	1685	110	89	82	26
Comércio	53292	55470	250385	268792	42933	45621	246889	264248
Comércio por grosso e a retalho;manutenção e reparação de veículos automóveis e motociclos	8260	7936	34391	44345	5368	5117	33549	43318
Comércio por grosso (inclui agentes),excepto de veículos automóveis e motociclos	6515	6009	123317	122333	5359	4501	122329	120859
Comércio a retalho, excepto de veículos automoveis e motociclos	38517	41525	92677	102114	32206	36002	91011	100070

3.4.9.Principais rendimentos e ganhos das empresas por dimensão e segundo a divisão ou classe da CAE (cont.)

Divisão/Classe da CAE	Volume de negócios				Venda de bens			
	PME		GE		PME		GE	
	2010	2011	2010	2011	2010	2011	2010	2011
	10 ⁶ Mt							
Moçambique	124153	135001	510518	574390	73919	77521	375705	427501
Serviço de transportes e armazenagem	1656	1719	42168	41382	235	229	155	33
Transportes terrestres, transportes por oleoduto ou gasodutos	538	503	11749	13526	28	29	13	26
Transportes por água	80	94	2051	1244	5	0	75	4
Transportes aéreo	90	25	7613	8630	0	0	0	0
Armazenagem e actividades auxiliares do transporte incluindo actividades postal e dos correios	948	1097	20755	17982	202	200	67	3
Alojamento, restauração e similares	37040	42887	11016	12627	14364	14691	2358	2342
Estabelecimentos hoteleiros	7978	3262	8015	8574	4616	1369	1399	1370
Parques de campismos e outros locais de alojamento	181	395	163	681	83	140	8	61
Restaurantes e similares	28881	39230	2839	3372	9665	13183	951	911
Restaurantes	6223	6626	2098	2174	2121	1622	728	687
Fornecimentos de refeições para eventos e actividades similares	867	1053	459	896	72	144	96	97
Estabelecimentos de bebidas	21791	31551	281	301	7472	11417	127	126
Actividades de informação e comunicação	591	710	22582	26539	96	159	962	1714
Actividades de edição	185	311	1299	1202	7	67	44	6
Actividades cinematográficas, video, produção de programas de televisão, Edição de música e gravação de som	137	133	135	137	20	21	1	1
Actividades de rádio e de televisão	0	0	2268	1819	0	0	255	269
Telecomunicações	15	15	16169	20619	11	11	558	1327
Consultoria e programação informática e actividades relacionadas	152	148	2368	2389	44	39	90	97
Actividades dos serviços de informação	101	103	342	372	15	20	13	13
Actividades imobiliárias	68	91	482	381	4	5	21	21
Actividades imobiliárias por conta própria	45	52	263	186	3	4	21	21
Actividades imobiliárias por conta de outrem	23	39	219	195	1	1	1	1
Actividades de consultoria, científicas, técnicas e similares	2227	2537	8194	8577	292	515	2633	2804
Actividades Jurídicas e de contabilidade	821	929	2211	1998	65	66	7	7
Actividades das sedes sociais e de consultoria para gestão	200	214	3107	3289	51	56	2532	2741
Actividades de arquitectura, engenharia, análises, ensaios, investigação científica e técnica afins	267	246	2177	2321	4	6	21	21
Publicidade, estudos de mercado e sondagens de opinião	911	845	509	710	170	379	43	0
Outras actividades de consultoria, científicas, técnicas e similares	0	275	111	112	0	6	15	15
Actividades veterinárias	27	28	80	148	2	2	14	20
Actividades administrativas e dos serviços de apoio	688	790	4004	4474	3	40	149	163
Actividades de aluguer	145	176	1356	1339	2	17	106	104
Actividades de emprego	29	29	112	123	0	0	0	0
Agência de viagem, operadores turísticos e outros serviços de reserva e relacionados	272	268	146	194	0	0	0	0
Actividades de investigação e de segurança	78	105	2001	2270	0	19	43	59
Actividades relacionadas com edificios, plantação, manutenção de jardins	89	139	389	463	0	5	0	0
Actividades de serviços administrativos de apoio prestados às empresas	76	72	0	85	0	0	0	0
Actividades de Educação	1235	1495	1958	1887	273	339	421	319
Educação pré-escolar, ensino primário e técnico elementar	309	393	657	535	30	63	346	34
Ensino secundário e técnico	89	131	402	242	7	20	52	47
Ensino superior	83	96	762	858	23	35	19	226
Outras actividades educativas e serviços de apoio	753	875	136	253	213	221	3	12
Actividades de Saude humana e acção Social	480	443	506	601	73	105	18	93
Actividades de saude humana	425	377	506	601	46	75	18	93
Actividade de acção social	55	65	0	0	27	30	0	0
Actividades artísticas, de espectaculos, desportivas e recreativas	54	67	277	364	23	30	48	99
Actividades de teatro, música, dança e outras artisticas e literarias	28	37	0	0	13	17	0	0
Lotaria e outros jogos de aposta, desporto, diversão e recreação	26	31	277	364	9	13	48	99
Outras actividades de serviços	5725	5906	402	390	1065	1058	0	0
Reparação de computadores e de bens de uso pessoal e doméstico	915	1188	355	359	421	420	0	0
Outras actividades de serviços pessoais	4810	4717	46	31	644	639	0	0

3.4.9.Principais rendimentos e ganhos das empresas por dimensão e segundo a divisão ou classe da CAE (cont.)

Divisão/Classe da CAE	Prestação de serviços				Investimento			
	PME		GE		PME		GE	
	2010	2011	2010	2011	2010	2011	2010	2011
Moçambique	50235	57480	134812	146889	120314	173585	283107	294802
Agricultura, caça, produção animal e Pescas	245	177	635	688	668	740	6005	8787
Agricultura, caça, produção animal e serviços relacionados	111	64	331	308	238	362	1959	3075
Silvicultura exploração florestal	5	42	9	8	34	67	1565	1575
Pescas e aquacultura	129	71	295	372	396	311	2481	4136
Indústrias Extractivas	12	6	2	3	18	20	27446	44541
Indústrias Transformadoras	4005	5759	1690	2790	8397	22882	81965	67517
Indústrias alimentares	672	1738	584	372	4362	15961	13533	22608
Indústrias de Bebidas e de tabaco	0	0	70	184	15	38	4754	18210
Fabricação de têxteis	5	32	3	33	26	112	710	2141
Indústria de vestuário	859	1333	0	44	41	49	27	120
Indústria de couro, produtos de couro e de calçado	11	11	8	7	6	11	11	22
Indústrias da madeira e da cortiça	18	47	32	109	1121	682	163	1078
Fabricação de pasta de papel, cartão e seus artigos	17	17	0	6	32	169	250	833
Impressão e reprodução de suportes gravados	106	181	70	264	38	148	331	580
Fabricação de produtos químicos e de fibras sintéticas ou artificiais	7	7	77	146	62	106	985	3426
Fabricação de artigos de borracha e de materiais plásticos	0	3	19	223	229	630	952	3368
Fabricação de outros produtos minerais não metálicos	66	157	66	245	21	254	2903	9679
Indústria metalúrgica de base e Fabricação de produtos metálicos	134	1121	377	359	924	2175	56602	1956
Fabricação de equipamentos informáticos, eléctrico, para comunicação, produtos electrónicos e ópticos	0	0	40	230	2	6	115	169
Fabricação de máquinas e equipamentos não especificados	14	10	87	108	8	48	224	959
Fabricação de automóveis, reboques e seus componentes	14	0	0	0	14	25	0	0
Fabricação de outro equipamento de transporte	0	4	33	39	15	74	8	13
Fabricação de mobiliário e de colchões	2081	1054	30	170	1476	2386	133	1632
Outras indústrias transformadoras incluindo serviços de reparação e manutenção de máquinas e equipamentos	2	44	193	252	3	6	264	725
Electricidade , gás, vapor, água quente e fria e ar frio	55	68	25191	27081	29	34	1417	1752
Produção, transporte, distribuição de electricidade	35	37	24491	26219	17	21	749	920
Produção de gás; distribuição de combustíveis gasosos por condutas;; vapor de água, água quente e fria gelo	20	32	700	862	13	13	668	832
Captação, tratamento e distribuição de água, Saneamento e gestão de resíduos e despoluição	111	129	1265	1242	10	27	10827	10923
Captação, tratamento e distribuição de água	93	101	1161	1144	10	14	10807	10923
Recolha, drenagem, eliminação de águas residuais e actividades afins	18	28	104	98	0	13	19	0
Actividades de construção	2112	2016	17711	20904	1409	1198	14462	13270
Promoção imobiliária e construção de edifícios	1767	1553	7161	8171	535	717	1023	1114
Engenharia Civil	0	62	9532	11074	0	30	13267	12078
Actividades especializadas de construção	345	401	1018	1659	873	452	172	78
Comércio	10358	9849	3495	4544	17439	38212	17559	28350
Comércio por grosso e a retalho;manutenção e reparação de veículos automóveis e motociclos	2891	2818	842	1027	413	1734	2331	4282
Comércio por grosso (inclui agentes),excepto de veiculos automóveis e motociclos	1157	1508	987	1474	5671	17110	10740	15200
Comércio a retalho, excepto de veiculos automoveis e motociclos	6310	5523	1666	2044	11356	19368	4488	8868

3.4.9.Principais rendimentos e ganhos das empresas por dimensão e segundo a divisão ou classe da CAE (cont.)

Divisão/Classe da CAE	Prestação de serviços				Investimento			
	PME		GE		PME		GE	
	2010	2011	2010	2011	2010	2011	2010	2011
Moçambique	50235	57480	134812	146889	120314	173585	283107	294802
Serviço de transportes e armazenagem	1421	1490	42013	41349	82099	72480	85482	88048
Transportes terrestres, transportes por oleoduto ou gasodutos	510	474	11735	13500	29189	17155	65322	53746
Transportes por água	76	94	1976	1240	336	1111	1104	2296
Transportes aéreo	90	25	7613	8630	87	557	3527	9492
Armazenagem e actividades auxiliares do transporte incluindo actividades postal e dos correios	745	896	20689	17979	52488	53657	15530	22514
Alojamento, restauração e similares	22676	28196	8657	10286	6650	31748	8133	8448
Estabelecimentos hoteleiros	3362	1893	6615	7205	5472	1440	7848	8082
Parques de campismos e outros locais de alojamento	98	255	155	620	234	170	29	93
Restaurantes e similares	19216	26047	1887	2461	944	30139	257	272
Restaurantes	4101	5004	1370	1487	623	674	195	216
Fornecimentos de refeições para eventos e actividades similares	796	910	363	799	175	180	37	35
Estabelecimentos de bebidas	14319	20133	154	175	145	29285	25	21
Actividades de informação e comunicação	494	551	21621	24825	266	1040	24943	18180
Actividades de edição	178	244	1255	1196	100	435	64	186
Actividades cinematográficas, video, produção de programas de televisão, Edição de música e gravação de som	118	112	134	135	32	80	1	11
Actividades de rádio e de televisão	0	0	2013	1551	0	0	1269	2811
Telecomunicações	4	4	15611	19292	22	73	23344	14776
Consultoria e programação informática e actividades relacionadas	109	108	2279	2292	86	194	5	112
Actividades dos serviços de informação	85	83	329	359	26	258	259	285
Actividades imobiliárias	64	86	460	360	31	63	184	246
Actividades imobiliárias por conta própria	42	48	242	165	31	43	181	246
Actividades imobiliárias por conta de outrem	22	38	219	195	1	19	3	0
Actividades de consultoria, científicas, técnicas e similares	1935	2022	5562	5773	1256	1282	1126	1031
Actividades Jurídicas e de contabilidade	756	863	2204	1991	994	1004	501	309
Actividades das sedes sociais e de consultoria para gestão	149	159	574	548	104	99	275	417
Actividades de arquitectura, engenharia, análises, ensaios, investigação científica e técnica afins	263	240	2156	2300	97	103	337	287
Publicidade, estudos de mercado e sondagens de opinião	742	466	466	710	60	55	2	12
Outras actividades de consultoria, científicas, técnicas e similares	0	269	96	97	0	20	6	6
Actividades veterinárias	26	26	66	128	2	2	5	1
Actividades administrativas e dos serviços de apoio	685	750	3855	4311	181	207	1667	2221
Actividades de aluguer	143	160	1251	1235	50	74	1122	1167
Actividades de emprego	29	29	112	123	0	0	12	15
Agência de viagem, operadores turísticos e outros serviços de reserva e relacionados	272	268	146	194	82	91	25	31
Actividades de investigação e de segurança	77	86	1957	2212	16	29	180	498
Actividades relacionadas com edifícios, plantação, manutenção de jardins	89	134	389	463	21	14	327	494
Actividades de serviços administrativos de apoio prestados às empresas	76	72	0	85	12	0	0	16
Actividades de Educação	962	1156	1538	1568	1242	3050	1791	1383
Educação pré-escolar, ensino primário e técnico elementar	279	330	311	501	76	1305	341	344
Ensino secundário e técnico	82	111	350	195	386	558	493	19
Ensino superior	61	60	743	632	188	180	957	907
Outras actividades educativas e serviços de apoio	540	654	133	241	591	1007	0	113
Actividades de Saude humana e acção Social	407	338	488	508	87	77	68	68
Actividades de saude humana	379	303	488	508	79	73	68	68
Actividade de acção social	29	35	0	0	9	5	0	0
Actividades artísticas, de espectáculos, desportivas e recreativas	31	38	229	265	50	51	31	37
Actividades de teatro, música, dança e outras artísticas e literarias	15	20	0	0	0	0	0	0
Lotaria e outros jogos de aposta, desporto, diversão e recreação	16	18	229	265	50	50	31	37
Outras actividades de serviços	4659	4847	401	390	481	475	2	1
Reparação de computadores e de bens de uso pessoal e doméstico	494	768	355	359	39	49	0	0
Outras actividades de serviços pessoais	4165	4079	46	31	442	426	2	0

3.4.10. Produção, consumo intermédio e VAB das empresas segundo a divisão ou classe da CAE

Divisão/Classe da CAE	Produção		Consumo Intermédio		VAB	
	2 010	2 011	2 010	2 011	2 010	2 011
	10 ⁶ Mt					
Moçambique	1 159 646	1 326 965	90 548	124 833	1 069 098	1 202 132
Agricultura, caça, produção animal e Pescas	21 041	25 178	3 245	4 403	17 796	20 775
Agricultura, caça, produção animal e serviços relacionados	9 241	10 335	1 314	1 883	7 927	8 452
Silvicultura exploração florestal	2 601	2 943	467	511	2 134	2 433
Pescas e aquacultura	9 199	11 899	1 464	2 009	7 735	9 890
Indústrias Extractivas	40 595	66 575	2 388	4 227	38 207	62 348
Extracção de carvão, petróleos e minerais metálicos	28 930	47 167	1 821	2 587	27 109	44 580
Outras indústrias extractivas e serviços relacionados	11 665	19 408	567	1 640	11 098	17 768
Indústrias Transformadoras	226 400	264 525	25 505	42 795	200 895	221 730
Indústrias alimentares	48 391	84 191	4 668	10 779	43 723	73 412
Indústrias de Bebidas e de tabaco	26 610	35 574	4 108	3 370	22 502	32 204
Fabricação de têxteis	2 370	6 430	235	1 431	2 134	5 000
Indústria de vestuário	4 780	4 817	1 654	641	3 126	4 176
Indústria de couro, produtos de couro e de calçado	160	211	16	40	144	171
Indústrias da amdeira e da cortiça	2 716	4 245	187	422	2 528	3 823
Fabricação de pasta de papel, cartão e seus artigos	1 289	2 043	178	240	1 111	1 803
Impressão e reprodução de suportes gravados	2 053	2 936	206	475	1 847	2 461
Fabricação de produtos químicos e de fibras sintéticas ou artificiais	6 478	12 312	2 387	2 631	4 091	9 681
Fabricação de artigos de borracha e de materiais plásticos	4 389	10 171	288	2 156	4 101	8 015
Fabricação de outros produtos minerais não metálicos	8 964	20 777	769	2 792	8 195	17 985
Indústrias metalúrgicas de base	98 939	45 149	8 689	7 431	90 250	37 717
Fabricação de produtos metálicos	5 843	8 584	890	1 680	4 953	6 904
Fabricação de equipamentos informáticos, eléctrico, para comunicação, produtos electrónicos e ópticos	1 284	1 760	114	258	1 170	1 502
Fabricação de máquinas e equipamentos não especificados	1 752	3 716	89	725	1 663	2 991
Fabricação de automóveis, reboques e seus componentes	74	101	6	9	68	91
Fabricação de outro equipamento de transporte	236	390	19	44	217	346
Fabricação de mobiliário e de colchões	6 688	17 109	751	6 851	5 937	10 258
Outras indústrias transformadoras	841	422	54	92	787	330
Reparação, manutenção e instalação de máquinas e equipamentos	2 544	3 588	196	728	2 348	2 860
Electricidade , gás, vapor, água quente e fria e ar frio	28 588	36 993	3 028	8 430	25 560	28 563
Produção, transporte, distribuição de electricidade	27 035	35 212	2 847	7 918	24 189	27 294
Produção de gás; distribuição de combustíveis gasosos por condutas; vapor de água, água quente e fria gelo	1 552	1 781	181	512	1 371	1 269
Captação, tratamento e distribuição de água, Saneamento e gestão de resíduos e despoluição	12 853	12 547	444	528	12 408	12 019
Captação, tratamento e distribuição de água	12 619	12 206	419	422	12 200	11 784
Recolha, drenagem, eliminação de águas residuais e actividades afins	233	341	25	106	209	234
Actividades de construção	37 001	39 351	6 217	7 081	30 784	32 271
Promoção imobiliária e construção de edifícios	11 155	12 470	3 359	3 220	7 796	9 250
Engenharia Civil	23 403	24 237	2 346	3 388	21 057	20 849
Actividades especializadas de construção	2 442	2 644	512	473	1 930	2 171
Comércio	415 437	477 596	19 488	22 888	395 949	454 708
Comércio por grosso e a retalho;manutenção e reparação de veículos automóveis e motociclos	48 898	67 505	3 728	8 392	45 170	59 113
Comércio por grosso (inclui agentes),excepto de veiculos automóveis e motociclos	182 833	200 834	4 389	3 530	178 444	197 303
Comércio a retalho, excepto de veiculos automoveis e motociclos	183 706	209 257	11 371	10 965	172 335	198 292
Serviço de transportes e armazenagem	224 505	212 641	8 916	10 805	215 590	201 837
Transportes terrestres, transportes por oleoduto ou gasodutos	113 733	88 409	2 908	3 608	110 825	84 801
Transportes por água	3 917	5 185	291	311	3 627	4 874
Transportes aéreo	12 147	19 772	1 506	1 976	10 641	17 795
Armazenagem e actividades auxiliares do transporte	91 621	96 383	4 099	4 532	87 522	91 850
Actividades postais e dos correios nacionais	3 088	2 893	112	377	2 976	2 516

3.4.10. Produção, consumo intermédio e VAB das empresas segundo a divisão ou classe da CAE (cont.)

Divisão/Classe da CAE	Produção		Consumo Intermédio		VAB	
	2 010	2 011	2 010	2 011	2 010	2 011
	10 ⁶ Mt					
Moçambique	1 159 646	1 326 965	90 548	124 833	1 069 098	1 202 132
Alojamento, restauração e similares	62 935	97 805	9 341	9 207	53 593	88 598
Estabelecimentos hoteleiros	29 885	22 405	4 796	3 566	25 089	18 839
Parques de campismos e outros locais de alojamento	612	1 296	246	265	366	1 031
Restaurantes e similares	32 438	74 104	4 300	5 376	28 138	68 728
Restaurantes	9 978	10 668	584	471	9 394	10 197
Fornecimentos de refeições para eventos e actividades similares	1 573	2 161	132	175	1 441	1 985
Estabelecimentos de bebidas	20 887	61 275	3 584	4 730	17 303	56 546
Actividades de informação e comunicação	54 427	53 465	6 496	7 017	47 930	46 448
Actividades de edição	2 098	2 529	177	181	1 922	2 347
Actividades cinematográficas, video, produção de programas de televisão, Edição de música e gravação de som	305	359	39	39	266	320
Actividades de rádio e de televisão	4 315	5 172	955	860	3 360	4 312
Telecomunicações	44 030	41 189	4 908	5 516	39 122	35 673
Consultoria e programação informática e actividades relacionadas	2 867	3 117	247	256	2 620	2 862
Actividades dos serviços de informação	811	1 099	170	165	641	934
Actividades imobiliárias	803	818	94	103	709	715
Actividades imobiliárias por conta própria	539	544	51	52	488	492
Actividades imobiliárias por conta de outrem	265	273	44	51	221	222
Actividades de consultoria, científicas, técnicas e similares	13 157	14 049	1 770	2 638	11 387	11 411
Actividades Jurídicas e de contabilidade	5 170	4 950	691	976	4 480	3 975
Actividades das sedes sociais e de consultoria para gestão	3 074	3 526	235	291	2 839	3 235
Actividades de arquitectura, engenharia, análises, ensaios, investigação científica e técnica afins	3 085	3 190	380	616	2 705	2 574
Publicidade, estudos de mercado e sondagens de opinião	1 584	1 778	429	632	1 155	1 145
Outras actividades de consultoria, científicas, técnicas e similares	132	459	24	91	109	368
Actividades veterinárias	112	145	12	31	100	114
Actividades administrativas e dos serviços de apoio	6 973	8 201	738	1 470	6 234	6 732
Actividades de aluguer	2 839	2 874	357	634	2 483	2 239
Actividades de emprego	162	171	18	51	144	119
Agência de viagem, operadores turísticos e outros serviços de reserva e relacionados	552	595	91	169	461	426
Actividades de investigação e de segurança	2 414	3 177	166	442	2 248	2 736
Actividades relacionadas com edifícios, plantação, manutenção de jardins	915	1 203	97	154	817	1 049
Actividades de serviços administrativos de apoio prestados às empresas	91	182	10	20	81	162
Actividades de Educação	6 521	7 953	600	706	5 921	7 246
Educação pré-escolar, ensino primário e técnico elementar	1 442	2 594	159	218	1 283	2 376
Ensino secundário e técnico	1 510	1 017	86	77	1 424	940
Ensino superior	2 069	2 085	162	213	1 907	1 872
Outras actividades educativas e serviços de apoio	1 501	2 256	194	199	1 308	2 058
Actividades de Saude humana e acção Social	1 212	1 270	262	266	950	1 004
Actividades de saude humana	1 146	1 166	239	234	907	932
Actividade de acção social	65	104	23	32	43	72
Actividades artísticas, de espectáculos, desportivas e recreativas	418	516	118	144	299	373
Actividades de teatro, música, dança e outras artísticas e literarias	33	43	2	2	32	40
Lotaria e outros jogos de aposta	326	375	115	137	211	238
Actividades desportivas, de diversão e recreativas	58	99	1	4	56	95
Outras actividades de serviços	6 782	7 482	1 897	2 127	4 885	5 354
Reparação de computadores e de bens de uso pessoal e doméstico	1 494	1 944	378	379	1 116	1 566
Outras actividades de serviços pessoais	5 288	5 538	1 519	1 749	3 769	3 789

3.4.11. Produção, consumo intermédio e VAB das empresas por forma jurídica e segundo a divisão ou classe da CAE

Divisão/Classe da CAE	Produção				Consumo Intermédio				VAB			
	Sociedade		Empresa individual		Sociedade		Empresa individual		Sociedade		Empresa individual	
	2010	2011	2010	2011	2010	2011	2010	2011	2010	2011	2010	2011
	10 ⁶ Mt											
Moçambique	950455	1055549	209191	271416	67734	97641	22815	27192	882721	957908	186376	244224
Agricultura, caça, produção animal e Pescas	18071	21949	2970	3229	2735	3895	510	508	15336	18054	2461	2721
Agricultura, caça, produção animal e serviços relacionados	7644	8782	1597	1554	985	1615	330	268	6659	7167	1268	1285
Silvicultura exploração florestal	2546	2869	55	75	459	498	7	13	2086	2371	48	62
Pescas e aquacultura	7881	10299	1318	1601	1291	1782	173	227	6590	8516	1145	1374
Indústrias Extractivas	40462	66395	132	180	2357	4175	31	52	38105	62220	102	128
Extracção de carvão, petróleo e minerais metálicos	28930	47167	0	0	1821	2587	0	0	27109	44580	0	0
Outras indústrias extractivas e serviços relacionados	11532	19228	132	180	536	1588	31	52	10996	17640	102	128
Indústrias Transformadoras	199967	211699	24680	49109	21061	33157	4355	8913	178906	178543	20325	40196
Indústrias alimentares	39081	59916	9310	24275	3600	9456	1069	1323	35481	50460	8242	22952
Indústrias de Bebidas e de tabaco	26605	35565	5	9	4107	3370	1	1	22498	32195	4	9
Fabricação de têxteis	2294	6363	75	67	212	1425	23	6	2082	4938	52	62
Indústria de vestuário	413	636	4368	4181	76	129	1578	512	336	507	2790	3669
Indústria de couro, produtos de couro e de calçado	134	152	25	60	10	24	6	16	124	128	20	43
Indústrias da madeira e da cortiça	2257	2973	458	1272	129	280	58	142	2128	2693	400	1129
Fabricação de pasta de papel, cartão e seus artigos	1273	1996	16	47	174	233	3	7	1099	1763	13	39
Impressão e reprodução de suportes gravados	1571	2273	482	663	101	327	105	148	1470	1946	377	515
Fabricação de produtos químicos e de fibras sintéticas ou artificiais	6460	12203	18	109	2386	2619	1	11	4074	9583	17	98
Fabricação de artigos de borracha e de materiais plásticos	2976	9045	1413	1126	201	1948	87	208	2775	7097	1327	918
Fabricação de outros produtos minerais não metálicos	8516	20229	448	548	693	2698	75	94	7823	17531	373	454
Indústrias metalúrgicas de base	98939	45149	0	0	8689	7431	0	0	90250	37717	0	0
Fabricação de produtos metálicos	2306	4217	3537	4366	211	1099	679	581	2095	3118	2858	3786
Fabricação de equipamentos informáticos, eléctrico, para comunicação, produtos electrónicos e ópticos	1160	1616	124	143	92	240	22	18	1068	1377	102	125
Fabricação de máquinas e equipamentos não especificados	199	302	111	189	12	36	13	17	187	266	98	172
Fabricação de mobiliário e de colchões	2569	5206	4119	11903	142	1064	609	5787	2427	4142	3510	6116
Outras indústrias transformadoras	672	271	169	151	30	50	25	42	643	221	144	109
Reparação, manutenção e instalação de máquinas e equipamentos	2544	3588	0	0	196	728	0	0	2348	2860	0	0
Electricidade, gás, vapor, água quente e fria e ar frio	28572	36964	16	29	3028	8429	1	1	25544	28534	16	29
Produção, transporte, distribuição de electricidade	27035	35212	0	0	2847	7918	0	0	24189	27294	0	0
Produção de gás; distribuição de combustíveis gasosos por condutas; vapor de água, água quente e fria gelo	1536	1751	16	29	181	511	1	1	1355	1240	16	29
Captação, tratamento e distribuição de água, Saneamento e gestão de resíduos e despoluição	12829	12510	23	36	429	519	15	9	12401	11991	8	27
Captação, tratamento e distribuição de água	12598	12175	21	31	405	413	14	9	12193	11761	7	23
Recolha, drenagem, eliminação de águas residuais e actividades afins	232	336	2	5	24	106	1	0	208	230	1	5
Actividades de construção	34529	37907	2472	1444	5711	6725	506	356	28818	31182	1966	1089
Promoção imobiliária e construção de edifícios	9518	11167	1638	1303	2904	2895	455	325	6613	8272	1183	979
Engenharia Civil	23357	24184	46	53	2345	3381	1	7	21012	20803	45	46
Actividades especializadas de construção	1654	2556	788	88	461	449	51	24	1193	2107	738	64
Comércio	349270	389731	66167	87865	11563	14063	7925	8825	337708	375668	58241	79040
Comércio por grosso e a retalho; manutenção e reparação de veículos automóveis e motociclos	41848	58325	7050	9180	2690	6235	1037	2157	39158	52090	6012	7023
Comércio por grosso (inclui agentes), excepto de veículos automóveis e motociclos	175283	181991	7550	18843	3914	2950	475	581	171369	179041	7074	18262
Comércio a retalho, excepto de veículos automóveis e motociclos	132139	149415	51567	59842	4959	4878	6412	6087	127180	144537	45155	53755

3.4.11. Produção e valor acrescentado das empresas por forma jurídica e segundo a divisão ou classe da CAE (cont.)

Divisão/Classe da CAE	Produção				Consumo Intermediário				VAB			
	Sociedade		Empresa individual		Sociedade		Empresa individual		Sociedade		Empresa individual	
	2010	2011	2010	2011	2010	2011	2010	2011	2010	2011	2010	2011
	10 ⁶ Mt											
Moçambique	950455	1055549	209191	271416	67734	97641	22815	27192	882721	957908	186376	244224
Serviço de transportes e armazenagem	159342	170881	65163	41760	8692	10524	223	281	150650	160358	64940	41479
Transportes terrestres, transportes por oleoduto ou gasodutos	101969	78928	11764	9481	2878	3540	30	68	99091	75388	11734	9413
Transportes por água	3775	4754	142	431	271	298	20	13	3504	4456	122	418
Transportes aéreo	12147	19772	0	0	1506	1976	0	0	10641	17795	0	0
Armazenagem e actividades auxiliares do transporte	38364	64535	53257	31848	3926	4333	174	200	34439	60202	53083	31648
Actividades postais e dos correios nacionais	3088	2893	0	0	112	377	0	0	2976	2516	0	0
Alojamento, restauração e similares	25463	23567	37471	74238	2303	3417	7038	5789	23160	20149	30433	68449
Estabelecimentos hoteleiros	21503	18552	8382	3853	1671	2921	3125	645	19832	15631	5257	3208
Parques de campismos e outros locais de alojamento	213	426	399	870	41	114	205	151	173	312	194	719
Restaurantes e similares	3747	4589	28691	69515	592	382	3708	4994	3155	4207	24983	64522
Restaurantes	2713	3016	7265	7651	444	245	139	225	2268	2771	7126	7426
Fornecimentos de refeições para eventos e actividades similares	408	909	1165	1252	39	39	93	137	369	870	1072	1115
Estabelecimentos de bebidas	626	664	20261	60612	109	98	3476	4632	517	565	16786	55980
Actividades de informação e comunicação	53930	52735	496	730	6385	6931	111	86	47545	45805	385	643
Actividades de edição	1905	2242	194	286	95	124	82	57	1810	2118	112	229
Actividades cinematográficas, vídeo, produção de programas de televisão, Edição de música e gravação de som	205	259	100	101	32	32	7	7	173	226	93	94
Actividades de rádio e de televisão	4315	5172	0	0	955	860	0	0	3360	4312	0	0
Telecomunicações	44003	41132	26	57	4906	5514	2	2	39098	35618	24	55
Consultoria e programação informática e actividades relacionadas	2695	2845	172	272	228	237	20	19	2467	2608	152	254
Actividades dos serviços de informação	806	1085	5	13	169	163	1	1	637	922	4	12
Actividades imobiliárias	674	673	130	145	85	89	10	14	589	584	120	131
Actividades imobiliárias por conta própria	539	544	0	0	51	52	0	0	488	492	0	0
Actividades imobiliárias por conta de outrem	135	128	130	145	34	37	10	14	101	91	120	131
Actividades de consultoria, científicas, técnicas e similares	12644	13534	513	515	1694	2544	77	94	10950	10989	437	421
Actividades Jurídicas e de contabilidade	4944	4743	226	208	644	930	46	46	4300	3813	180	162
Actividades das sedes sociais e de consultoria para gestão	2948	3395	126	131	218	274	17	17	2730	3121	109	114
Actividades de arquitectura, engenharia, análises, ensaios, investigação científica e técnica afins e similares	3151	3579	66	70	398	703	5	4	2752	2876	61	66
Publicidade, estudos de mercado e sondagens de opinião	1489	1672	95	106	421	606	8	27	1068	1066	87	79
Actividades veterinárias	112	145	0	0	12	31	0	0	100	114	0	0
Actividades administrativas e dos serviços de apoio	6725	7825	248	376	699	1425	40	45	6026	6400	208	331
Actividades de aluguer e de emprego	2911	2948	90	97	351	667	24	19	2561	2281	66	78
Agência de viagem, operadores turísticos e outros serviços de reserva e relacionados	520	511	32	84	87	163	4	6	433	348	28	78
Actividades de investigação e de segurança	2414	3177	0	0	166	442	0	0	2248	2736	0	0
Actividades relacionadas com edifícios, plantação, manutenção de jardins e serviços administrativos prestados às empresas	880	1189	125	195	95	153	12	20	785	1036	114	175
Actividades de Educação	4277	3338	2244	4614	362	454	239	252	3916	2885	2005	4362
Educação pré-escolar, ensino primário e técnico elementar	842	871	600	1723	87	154	72	64	754	716	529	1660
Ensino secundário e técnico	1020	250	489	767	55	31	31	46	965	219	459	722
Ensino superior	1793	1566	276	519	135	161	27	52	1658	1406	249	467
Outras actividades educativas e serviços de apoio	623	652	879	1604	84	108	109	91	538	544	769	1513
Actividades de Saúde humana e acção Social	824	393	446	168	150	93	116	650	674	300	330	328
Actividades artísticas, de espectáculos, desportivas e recreativas	385	471	33	46	116	141	3	3	269	330	30	43
Outras actividades de serviços	782	873	6000	6609	263	287	1634	1841	519	587	4366	4768
Reparação de computadores e de bens de uso pessoal e doméstico	590	634	904	1311	176	202	202	177	414	432	703	1134
Outras actividades de serviços pessoais	192	240	5095	5298	87	85	1432	1664	106	154	3663	3634

3.4.12. Produção e VAB das empresas por dimensão e segundo a divisão ou classe da CAE

Divisão/Classe da CAE	Produção				Consumo Intermédio				VAB			
	PME		GE		PME		GE		PME		GE	
	2010	2011	2010	2011	2010	2011	2010	2011	2010	2011	2010	2011
	10 ⁶ Mt											
Moçambique	265940	337540	893706	989425	26567	32066	63981	92768	239373	305474	829725	896658
Agricultura, caça, produção animal e Pescas	2855	3051	18186	22127	414	599	2830	3804	2441	2452	15356	18323
Agricultura, caça, produção animal e serviços relacionados	1141	1456	8100	8880	172	323	1142	1560	969	1132	6958	7319
Silvicultura exploração florestal	106	171	2495	2772	10	18	457	493	96	154	2038	2279
Pescas e aquacultura	1607	1424	7591	10476	232	258	1231	1751	1375	1166	6360	8724
Indústrias Extractivas	236	303	40359	66272	42	84	2346	4142	194	218	38013	62130
Indústrias Transformadoras	26580	49772	199819	214752	4499	9081	21006	33714	22081	40692	178814	181038
Indústrias alimentares	8637	22382	39754	61808	969	1060	3699	9719	7668	21323	36055	52089
Indústrias de Bebidas e de tabaco	120	153	26490	35421	10	26	4098	3344	110	127	22392	32077
Fabricação de têxteis	103	233	2266	6197	13	24	223	1406	91	209	2044	4791
Indústria de vestuário	4521	4289	259	528	1607	557	47	84	2914	3733	212	443
Indústria de couro, produtos de couro e de calçado	56	94	103	117	13	30	3	10	44	64	100	107
Indústrias da madeira e da cortiça	1684	1301	1032	2944	80	171	107	252	1603	1130	925	2693
Fabricação de pasta de papel, cartão e seus artigos	98	286	1192	1756	9	28	168	212	88	258	1023	1545
Impressão e reprodução de suportes gravados	692	749	1361	2186	119	190	87	285	572	560	1274	1901
Fabricação de produtos químicos e de fibras sintéticas ou artificiais	293	336	6185	11976	54	79	2333	2552	239	257	3852	9424
Fabricação de artigos de borracha e de materiais plásticos	599	1041	3790	9130	74	187	213	1969	525	854	3577	7161
Fabricação de outros produtos minerais não metálicos	302	722	8662	20055	59	65	709	2727	242	656	7953	17329
Indústria metalúrgica de base e Fabricação de produtos metálicos	3963	4485	100819	49247	739	617	8840	8493	3224	3868	91979	40754
Fabricação de equipamentos informáticos, eléctrico, para comunicação, produtos electrónicos e ópticos	136	223	1148	1537	18	33	96	225	117	189	1053	1312
Fabricação de máquinas e equipamentos não especificados	59	164	1693	3553	9	20	80	705	50	143	1614	2848
Fabricação de automóveis, reboques e seus componentes	74	55	0	46	6	3	0	6	68	52	0	40
Fabricação de outro equipamento de transporte	60	121	176	269	7	5	12	39	53	116	164	231
Fabricação de mobiliário e de colchões	4943	12911	1745	4197	678	5926	72	925	4264	6985	1673	3273
Outras indústrias transformadoras incluindo serviços de reparação e manutenção de máquinas e equipamentos	242	226	3143	3784	33	58	218	762	209	168	2925	3022
Electricidade, gás, vapor, água quente e fria e ar frio	90	109	28498	36884	15	24	3013	8406	75	85	25485	28478
Produção, transporte, distribuição de electricidade	57	62	26978	35150	14	23	2833	7895	44	40	24145	27255
Produção de gás; distribuição de combustíveis gasosos por condutas; vapor de água, água quente e fria gelo	33	46	1519	1734	2	2	180	510	31	45	1340	1224
Captação, tratamento e distribuição de água, Saneamento e gestão de resíduos e despoluição	125	181	12728	12366	38	47	406	481	87	134	12321	11885
Captação, tratamento e distribuição de água	105	120	12514	12086	34	34	386	388	71	86	12128	11698
Recolha, drenagem, eliminação de águas residuais e actividades afins	20	61	214	280	4	13	21	93	16	48	193	186
Actividades de construção	4027	3737	32974	35614	945	800	5272	6281	3082	2938	27702	29333
Promoção imobiliária e construção de edifícios	2722	2665	8433	9805	800	654	2559	2565	1922	2011	5874	7240
Engenharia Civil	0	95	23403	24142	0	7	2346	3381	0	88	21057	20761
Actividades especializadas de construção	1305	977	1137	1667	145	138	367	335	1160	839	770	1332
Comércio	82692	109304	332745	368293	9404	10259	10084	12629	73288	99044	322661	355664
Comércio por grosso e a retalho; manutenção e reparação de veículos automóveis e motociclos	9066	11448	39832	56057	1195	2359	2533	6033	7871	9089	37299	50024
Comércio por grosso (inclui agentes), excepto de veículos automóveis e motociclos	12345	25677	170488	175156	784	890	3605	2640	11561	24787	166883	172516
Comércio a retalho, excepto de veículos automóveis e motociclos	61281	72178	122425	137079	7425	7009	3946	3956	53855	65168	118480	133123

3.4.12. Produção e VAB das empresas por dimensão e segundo a divisão ou classe da CAE (cont.)

Divisão/Classe da CAE	Produção				Consumo Intermédio				VAB			
	Sociedade		Empresa individual		Sociedade		Empresa individual		Sociedade		Empresa individual	
	2010	2011	2010	2011	2010	2011	2010	2011	2010	2011	2010	2011
	10 ⁶ Mt											
Moçambique	950455	1055549	209191	271416	67734	97641	22815	27192	882721	957908	186376	244224
Serviço de transportes e armazenagem	159342	170881	65163	41760	8692	10524	223	281	150650	160358	64940	41479
Transportes terrestres, transportes por oleoduto ou gasodutos	101969	78928	11764	9481	2878	3540	30	68	99091	75388	11734	9413
Transportes por água	3775	4754	142	431	271	298	20	13	3504	4456	122	418
Transportes aéreo	12147	19772	0	0	1506	1976	0	0	10641	17795	0	0
Armazenagem e actividades auxiliares do transporte	38364	64535	53257	31848	3926	4333	174	200	34439	60202	53083	31648
Actividades postais e dos correios nacionais	3088	2893	0	0	112	377	0	0	2976	2516	0	0
Alojamento, restauração e similares	25463	23567	37471	74238	2303	3417	7038	5789	23160	20149	30433	68449
Estabelecimentos hoteleiros	21503	18552	8382	3853	1671	2921	3125	645	19832	15631	5257	3208
Parques de campismos e outros locais de alojamento	213	426	399	870	41	114	205	151	173	312	194	719
Restaurantes e similares	3747	4589	28691	69515	592	382	3708	4994	3155	4207	24983	64522
Restaurantes	2713	3016	7265	7651	444	245	139	225	2268	2771	7126	7426
Fornecimentos de refeições para eventos e actividades similares	408	909	1165	1252	39	39	93	137	369	870	1072	1115
Estabelecimentos de bebidas	626	664	20261	60612	109	98	3476	4632	517	565	16786	55980
Actividades de informação e comunicação	53930	52735	496	730	6385	6931	111	86	47545	45805	385	643
Actividades de edição	1905	2242	194	286	95	124	82	57	1810	2118	112	229
Actividades cinematográficas, vídeo, produção de programas de televisão, Edição de música e gravação de som	205	259	100	101	32	32	7	7	173	226	93	94
Actividades de rádio e de televisão	4315	5172	0	0	955	860	0	0	3360	4312	0	0
Telecomunicações	44003	41132	26	57	4906	5514	2	2	39098	35618	24	55
Consultoria e programação informática e actividades	2695	2845	172	272	228	237	20	19	2467	2608	152	254
Actividades dos serviços de informação	806	1085	5	13	169	163	1	1	637	922	4	12
Actividades imobiliárias	674	673	130	145	85	89	10	14	589	584	120	131
Actividades imobiliárias por conta própria	539	544	0	0	51	52	0	0	488	492	0	0
Actividades imobiliárias por conta de outrem	135	128	130	145	34	37	10	14	101	91	120	131
Actividades de consultoria, científicas, técnicas e similares	12644	13534	513	515	1694	2544	77	94	10950	10989	437	421
Actividades Jurídicas e de contabilidade	4944	4743	226	208	644	930	46	46	4300	3813	180	162
Actividades das sedes sociais e de consultoria para gestão	2948	3395	126	131	218	274	17	17	2730	3121	109	114
Actividades de arquitectura, engenharia, análises, ensaios, investigação científica e técnica afins e similares	3151	3579	66	70	398	703	5	4	2752	2876	61	66
Publicidade, estudos de mercado e sondagens de opinião	1489	1672	95	106	421	606	8	27	1068	1066	87	79
Actividades veterinárias	112	145	0	0	12	31	0	0	100	114	0	0
Actividades administrativas e dos serviços de apoio	6725	7825	248	376	699	1425	40	45	6026	6400	208	331
Actividades de aluguer e de emprego	2911	2948	90	97	351	667	24	19	2561	2281	66	78
Agência de viagem, operadores turísticos e outros serviços de reserva e relacionados	520	511	32	84	87	163	4	6	433	348	28	78
Actividades de investigação e de segurança	2414	3177	0	0	166	442	0	0	2248	2736	0	0
Actividades relacionadas com edificios, plantação, manutenção de jardins e serviços administrativos prestados às empresas	880	1189	125	195	95	153	12	20	785	1036	114	175
Actividades de Educação	4277	3338	2244	4614	362	454	239	252	3916	2885	2005	4362
Educação pré-escolar, ensino primário e técnico elementar	842	871	600	1723	87	154	72	64	754	716	529	1660
Ensino secundário e técnico	1020	250	489	767	55	31	31	46	965	219	459	722
Ensino superior	1793	1566	276	519	135	161	27	52	1658	1406	249	467
Outras actividades educativas e serviços de apoio	623	652	879	1604	84	108	109	91	538	544	769	1513
Actividades de Saude humana e acção Social	824	393	446	168	150	93	116	650	674	300	330	328
Actividades artisticas, de espectaculos, desportivas e recreativas	385	471	33	46	116	141	3	3	269	330	30	43
Outras actividades de serviços	782	873	6000	6609	263	287	1634	1841	519	587	4366	4768
Reparação de computadores e de bens de uso pessoal e doméstico	590	634	904	1311	176	202	202	177	414	432	703	1134
Outras actividades de serviços pessoais	192	240	5095	5298	87	85	1432	1664	106	154	3663	3634

3.4.13.Resultados das empresas segundo a divisão ou classe da CAE

Divisão/Classe da CAE	Gastos e perdas totais		Proveitos totais		Gastos e perdas operacionais		Proveitos operacionais		Resultados operacionais		Resultados líquidos	
	2 010	2 011	2 010	2 011	2 010	2 011	2 010		2 010	2 011	2 010	2 011
	10 ⁶ Mt											
Moçambique	467 449	557 638	1 092 342	1 236 253	433 917	514 788	1 056 259	1 199 491	622 342	684 703	624 675	674 053
Agricultura, caça, produção animal e Pescas	8 295	10 453	20 164	24 547	7 484	9 693	19 556	23 480	12 072	13 787	11 870	14 013
Agricultura, caça, produção animal e serviços relacionados	4 073	5 219	8 443	9 413	3 726	5 001	8 235	9 272	4 509	4 271	4 370	4 194
Silvicultura exploração florestal	1 104	1 114	2 690	2 892	920	950	2 501	2 771	1 581	1 821	1 587	1 713
Pescas e aquacultura	3 117	4 120	9 031	12 242	2 838	3 742	8 820	11 437	5 983	7 695	5 913	8 106
Indústrias Extractivas	5 322	9 715	38 847	65 065	5 292	8 706	38 788	64 528	33 496	55 822	33 525	55 350
Extracção de carvão, petróleo e minerais metálicos	3 532	6 229	27 879	46 065	3 507	5 660	27 840	45 682	24 333	40 022	24 347	39 836
Outras indústrias extractivas e serviços relacionados	1 791	3 486	10 968	19 000	1 785	3 046	10 948	18 846	9 163	15 800	9 178	15 515
Indústrias Transformadoras	75 823	102 514	218 972	247 801	65 420	94 967	211 983	239 728	146 563	144 761	143 122	145 151
Indústrias alimentares	19 593	30 441	47 929	81 352	15 597	25 896	45 619	76 559	30 021	50 662	28 336	50 909
Indústrias de Bebidas e de tabaco	11 377	9 237	23 736	35 131	11 171	8 582	22 780	34 681	11 609	26 099	12 359	25 894
Fabricação de têxteis	823	2 919	2 232	5 757	751	2 844	2 196	5 574	1 445	2 730	1 409	2 838
Indústria de vestuário	6 973	1 765	7 600	5 027	2 643	1 759	4 754	4 765	2 111	3 006	627	3 261
Indústria de couro, produtos de couro e de calçado	59	82	160	201	53	79	158	199	106	120	101	118
Indústrias da amêndoa e da cortiça	805	1 652	2 604	3 880	774	1 468	2 584	3 844	1 810	2 376	1 798	2 228
Fabricação de pasta de papel, cartão e seus artigos	795	692	1 278	1 916	766	660	1 271	1 901	505	1 240	484	1 223
Impressão e reprodução de suportes gravados	849	1 187	1 993	2 781	837	1 161	1 989	2 775	1 151	1 615	1 144	1 525
Fabricação de produtos químicos e de fibras sintéticas ou artificiais	3 634	5 084	6 283	11 946	3 581	4 951	6 098	11 623	2 517	6 672	2 622	6 828
Fabricação de artigos de borracha e de materiais plásticos	947	4 345	4 312	9 986	923	4 255	4 295	9 596	3 371	5 341	3 365	5 611
Fabricação de outros produtos minerais não metálicos	3 317	6 436	8 606	20 145	3 289	6 000	8 601	19 590	5 312	13 591	5 290	13 710
Indústrias metalúrgicas de base	18 671	16 143	93 284	40 337	17 369	15 330	93 229	40 218	75 860	24 889	74 613	24 193
Fabricação de produtos metálicos	2 242	3 415	6 050	8 506	2 164	3 335	5 643	8 268	3 479	4 933	3 808	5 091
Fabricação de equipamentos informáticos, eléctrico, para comunicação, produtos electrónicos e ópticos	461	585	1 223	1 679	381	496	1 195	1 618	814	1 122	762	1 094
Fabricação de máquinas e equipamentos não especificados	515	1 663	1 667	3 253	499	1 627	1 645	3 142	1 146	1 514	1 152	1 589
Fabricação de automóveis, reboques e seus componentes	25	41	70	94	25	39	70	94	45	55	45	54
Fabricação de outro equipamento de transporte	101	136	225	367	100	135	225	360	125	225	124	231
Fabricação de mobiliário e de colchões	3 409	14 855	6 602	11 772	3 315	14 574	6 525	11 359	3 210	-3 215	3 194	-3 083
Outras indústrias transformadoras	244	231	817	410	243	230	815	409	573	179	572	179
Reparação, manutenção e instalação de máquinas e equipamentos	983	1 605	2 300	3 263	939	1 545	2 292	3 152	1 353	1 607	1 318	1 658
Electricidade , gás, vapor, água quente e fria e ar frio	12 589	20 488	29 013	32 603	10 712	18 718	27 133	29 569	16 420	10 850	16 424	8 932
Produção, transporte, distribuição de electricidade	12 234	19 827	26 905	29 988	10 372	18 075	25 698	27 794	15 326	9 719	14 671	6 978
Produção de gás; distribuição de combustíveis gasosos por condutas;; vapor de água, água quente e fria gelo	354	661	2 107	2 615	341	644	1 435	1 775	1 094	1 131	1 753	1 954
Captação, tratamento e distribuição de água, Saneamento e gestão de resíduos e despoluição	1 768	1 236	12 328	12 460	1 762	1 229	12 319	12 451	10 557	11 221	10 560	11 224
Captação, tratamento e distribuição de água	1 591	1 026	12 091	12 207	1 585	1 020	12 083	12 198	10 498	11 178	10 500	11 181
Recolha, drenagem, eliminação de águas residuais e actividades afins	177	210	237	253	177	210	236	253	60	43	60	43
Actividades de construção	14 674	16 807	38 915	41 580	12 334	13 855	36 471	38 641	24 137	24 785	24 241	24 773
Promoção imobiliária e construção de edifícios	6 945	7 411	11 191	12 573	6 567	6 810	10 753	12 063	4 185	5 253	4 246	5 161
Engenharia Civil	6 558	8 205	25 079	26 244	4 623	5 886	23 108	23 849	18 485	17 963	18 521	18 039
Actividades especializadas de construção	1 172	1 191	2 646	2 763	1 144	1 159	2 610	2 729	1 467	1 570	1 474	1 572
Comércio	262 234	289 724	350 066	411 913	251 777	275 064	342 737	399 682	90 960	124 618	87 812	122 070
Comércio por grosso e a retalho;manutenção e reparação de veículos automóveis e motociclos	20 990	32 659	46 354	60 320	20 207	32 032	45 857	59 712	25 650	27 681	25 365	27 657
Comércio por grosso (inclui agentes),excepto de veículos automóveis e motociclos	101 677	106 001	151 633	172 526	95 469	95 078	146 645	163 304	51 176	68 226	49 956	66 414
Comércio a retalho, excepto de veículos automoveis e motociclos	139 568	151 064	152 078	179 067	136 102	147 954	150 236	176 666	14 134	28 712	12 491	27 999
Serviço de transportes e armazenagem	22 906	28 826	231 851	210 497	20 694	24 806	219 464	206 697	198 770	181 891	208 775	181 671
Transportes terrestres, transportes por oleoduto ou gasodutos	8 744	11 307	116 367	88 325	7 534	9 097	111 720	86 244	104 186	77 147	107 454	77 017
Transportes por água	1 106	1 140	3 662	4 962	945	1 016	3 576	4 836	2 631	3 819	2 556	3 822
Transportes aéreo	2 846	3 459	11 341	19 831	2 838	3 451	11 331	18 812	8 493	15 361	8 496	16 372
Armazenagem e actividades auxiliares do transporte	9 724	11 856	97 484	94 711	8 900	10 187	89 908	94 280	81 008	84 093	87 759	82 855
Actividades postais e dos correios nacionais	486	1 064	2 996	2 668	477	1 054	2 929	2 526	2 452	1 472	2 510	1 604

3.4.13.Resultados das empresas segundo a divisão ou classe da CAE (cont.)

Divisão/Classe da CAE	Gastos e perdas totais		Proveitos totais		Gastos e perdas operacionais		Proveitos operacionais		Resultados operacionais		Resultados líquidos	
	2 010	2 011	2 010	2 011	2 010	2 011	2 010		2 010	2 011	2 010	2 011
	10 ⁹ Mt											
Moçambique	467 449	557 638	1 092 342	1 236 253	433 917	514 788	1 056 259	1 199 491	622 342	684 703	624 675	674 053
Alojamento, restauração e similares	24 460	33 895	65 392	99 913	22 276	26 678	30 276	23 116	41 065	71 221	40 932	65 905
Estabelecimentos hoteleiros	8 769	7 683	29 825	22 385	8 343	7 251	29 669	21 768	21 326	14 517	21 056	14 588
Parques de campismos e outros locais de alojamento	303	460	608	1 362	302	438	607	1 348	305	910	305	902
Restaurantes e similares	15 388	25 751	34 959	76 166	13 630	18 989	0	0	19 434	55 794	19 571	50 414
Restaurantes	4 495	4 295	9 226	9 795	4 367	4 258	9 150	9 775	4 783	5 517	4 731	5 500
Fornecimentos de refeições para eventos e actividades similares	893	1 054	1 543	2 174	864	1 012	1 538	2 165	674	1 153	649	1 119
Estabelecimentos de bebidas	10 000	20 402	24 191	64 197	8 399	13 719	22 376	62 843	13 977	49 124	14 190	43 795
Actividades de informação e comunicação	23 226	22 681	50 410	49 345	20 502	21 040	49 259	47 802	28 756	26 762	27 184	25 750
Actividades de edição	866	975	1 746	2 226	850	916	1 663	2 155	813	1 239	881	1 251
Actividades cinematográficas, video, produção de programas de televisão, Edição de música e gravação de som	67	66	306	363	66	66	305	361	240	295	239	297
Actividades de rádio e de televisão	2 302	1 895	3 802	4 902	2 275	1 858	3 781	4 882	1 507	3 024	1 501	3 007
Telecomunicações	18 711	18 446	41 206	37 984	16 049	16 922	40 166	36 541	24 117	19 619	22 495	18 624
Consultoria e programação informática e actividades relacionadas	787	802	2 615	2 847	781	796	2 614	2 844	1 833	2 048	1 828	2 045
Actividades dos serviços de informação	494	496	734	1 023	481	483	729	1 019	248	536	240	527
Actividades imobiliárias	260	276	849	854	240	256	767	785	528	530	589	577
Actividades imobiliárias por conta própria	180	180	600	596	161	162	521	531	360	369	420	416
Actividades imobiliárias por conta de outrem	80	96	249	257	79	94	246	254	168	160	168	162
Actividades de consultoria, científicas, técnicas e similares	5 783	7 571	13 314	14 068	5 571	7 354	12 885	13 522	7 313	6 169	7 529	6 487
Actividades Jurídicas e de contabilidade	2 278	2 815	4 658	4 432	2 172	2 708	4 539	4 257	2 367	1 549	2 380	1 617
Actividades das sedes sociais e de consultoria para gestão	1 515	1 559	3 721	4 056	1 508	1 549	3 693	4 031	2 184	2 482	2 206	2 497
Actividades de arquitectura, engenharia, análises, ensaios, investigação científica e técnica afins	1 185	1 641	3 209	3 354	1 092	1 550	2 937	3 020	1 845	1 470	2 024	1 704
Publicidade, estudos de mercado e sondagens de opinião	678	1 039	1 494	1 632	674	1 035	1 485	1 623	811	589	814	592
Outras actividades de consultoria, científicas, técnicas e similares	85	387	117	414	84	385	117	413	32	27	32	27
Actividades veterinárias	42	130	115	179	41	127	114	179	74	52	74	49
Actividades administrativas e dos serviços de apoio	3 086	4 651	6 961	8 327	2 983	4 301	6 629	7 799	3 645	3 498	3 875	3 676
Actividades de aluguer	812	1 361	2 768	2 925	789	1 255	2 699	2 787	1 910	1 531	1 956	1 564
Actividades de emprego	44	73	154	168	44	72	153	167	110	95	110	95
Agência de viagem, operadores turísticos e outros serviços de reserva e relacionados	224	288	528	587	221	281	527	585	305	305	304	299
Actividades de investigação e de segurança	1 655	2 450	2 535	3 205	1 590	2 256	2 285	2 920	695	665	879	755
Actividades relacionadas com edifícios, plantação, manutenção de jardins	322	431	888	1 268	312	389	877	1 167	565	777	566	837
Actividades de serviços administrativos de apoio prestados às empresas	28	49	88	174	27	48	88	173	60	125	60	125
Actividades de Educação	2 048	2 625	6 361	7 925	2 028	2 471	6 344	7 870	4 316	5 399	4 313	5 300
Educação pré-escolar, ensino primário e técnico elementar	443	714	1 387	2 628	434	694	1 385	2 593	952	1 899	944	1 915
Ensino secundário e técnico	313	429	1 483	977	312	320	1 477	976	1 165	655	1 170	548
Ensino superior	687	800	2 002	2 057	681	785	1 997	2 047	1 316	1 262	1 315	1 257
Outras actividades educativas e serviços de apoio	604	682	1 488	2 263	601	672	1 484	2 254	883	1 583	884	1 581
Actividades de Saude humana e acção Social	622	712	1 160	1 249	614	694	1 155	1 236	541	542	538	534
Actividades de saude humana	586	651	1 095	1 136	578	638	1 090	1 130	513	492	509	485
Actividade de acção social	36	61	65	113	36	56	64	106	28	50	28	49
Actividades artísticas, de espectáculos, desportivas e recreativas	299	380	416	526	257	336	413	523	157	187	117	146
Actividades de teatro, música, dança e outras artísticas e literarias	16	18	30	39	16	18	29	38	13	21	14	21
Lotaria e outros jogos de aposta	277	349	329	387	235	305	327	385	92	79	52	38
Actividades desportivas, de diversão e recreativas	5	13	57	99	5	13	57	99	52	87	52	87
Outras actividades de serviços	4 054	5 087	7 323	7 580	3 971	4 619	7 017	7 280	3 046	2 660	3 269	2 493
Reparação de computadores e de bens de uso pessoal e doméstico	764	1 005	1 340	1 649	761	996	1 334	1 623	573	627	576	644
Outras actividades de serviços pessoais	3 290	4 083	5 983	5 931	3 210	3 624	5 683	5 657	2 473	2 033	2 693	1 849

3.4.14.Resultados das empresas por forma jurídica e segundo a divisão ou classe da CAE

Divisão/Classe da CAE	Gastos e perdas totais				Proveitos e ganhos totais			
	Sociedade		Empresa individual		Sociedade		Empresa individual	
	2010	2011	2010	2011	2010	2011	2010	2011
	10 ⁶ Mt							
Moçambique	358959	445741	108489	111898	882164	977109	210178	259144
Agricultura, caça, produção animal e Pescas	6805	8961	1489	1492	17499	21523	2665	3024
Agricultura, caça, produção animal e serviços relacionados	3133	4395	941	824	7050	7952	1394	1461
Silvicultura exploração florestal	1088	1089	15	24	2621	2804	69	88
Pescas e aquacultura	2584	3477	533	643	7828	10767	1203	1475
Indústrias Extractivas	5237	9594	85	121	38715	64911	132	154
Exacção de carvão, petróleos e minerais metálicos	3532	6229	0	0	27879	46065	0	0
Outras indústrias extractivas e serviços relacionados	1705	3364	85	121	10837	18846	132	154
Indústrias Transformadoras	61471	79856	14352	22658	191252	205645	27721	42156
Indústrias alimentares	16408	24743	3185	5699	38624	58570	9304	22782
Indústrias de Bebidas e de tabaco	11376	9232	2	5	23731	35125	5	5
Fabricação de têxteis	776	2888	47	31	2160	5697	72	60
Indústria de vestuário	201	330	6772	1436	394	675	7206	4352
Indústria de couro, produtos de couro e de calçado	47	55	12	28	135	143	25	58
Indústrias da madeira e da cortiça	583	1044	223	608	2180	2706	423	1174
Fabricação de pasta de papel, cartão e seus artigos	778	683	17	9	1260	1869	18	47
Impressão e reprodução de suportes gravados	694	926	154	260	1532	2151	461	630
Fabricação de produtos químicos e de fibras sintéticas ou artificiais	3619	5000	15	84	6266	11860	17	86
Fabricação de artigos de borracha e de materiais plásticos	715	3887	232	458	2953	8929	1359	1056
Fabricação de outros produtos minerais não metálicos	3084	6155	233	280	8204	19639	402	506
Indústrias metalúrgicas de base	18671	16143	0	0	93284	40337	0	0
Fabricação de produtos metálicos	815	2245	1426	1170	2194	4043	3856	4463
Fabricação de equipamentos informáticos, eléctrico, para comunicação, produtos electrónicos e ópticos	405	541	57	44	1099	1539	124	140
Fabricação de máquinas e equipamentos não especificados	89	134	37	42	188	274	108	187
Fabricação de mobiliário e de colchões	1553	2473	1856	12382	2463	5347	4139	6425
Outras indústrias transformadoras	175	135	69	95	649	259	168	151
Reparação, manutenção e instalação de máquinas e equipamentos	983	1605	0	0	2300	3263	0	0
Electricidade , gás, vapor, água quente e fria e ar frio	12587	20483	2	5	28997	32573	16	30
Produção, transporte, distribuição de electricidade	12234	19827	0	0	26905	29988	0	0
Produção de gás; distribuição de combustíveis gasosos por condutas;; vapor de água, água quente e fria gelo	353	655	2	5	2091	2585	16	30
Captação, tratamento e distribuição de água, Saneamento e gestão de resíduos e despoluição	1751	1218	17	18	12305	12423	23	37
Captação, tratamento e distribuição de água	1575	1009	16	17	12070	12175	21	32
Recolha, drenagem, eliminação de águas residuais e actividades afins	176	209	1	1	235	248	2	5
Actividades de construção	13402	15768	1272	1040	36765	40110	2150	1470
Promoção imobiliária e construção de edifícios	5838	6468	1107	943	9891	11240	1300	1333
Engenharia Civil	6550	8181	8	24	25033	26191	46	53
Actividades especializadas de construção	1015	1118	157	73	1841	2679	804	85
Comércio	194478	235427	67757	54296	292478	331858	57588	80055
Comércio por grosso e a retalho;manutenção e reparação de veículos automóveis e motociclos	17692	27419	3297	5240	39378	51988	6976	8332
Comércio por grosso (inclui agentes),excepto de veiculos automóveis e motociclos	98873	101270	2804	4732	144089	154715	7545	17811
Comércio a retalho, excepto de veiculos automoveis e motociclos	77913	106738	61655	44325	109011	125155	43067	53913

3.4.14. Resultados das empresas por forma jurídica e segundo a divisão ou classe da CAE (cont.)

Divisão/Classe da CAE	Gastos e perdas totais				Proveitos e ganhos totais			
	Sociedade		Empresa individual		Sociedade		Empresa individual	
	2010	2011	2010	2011	2010	2011	2010	2011
	10 ⁶ Mt							
Moçambique	358959	445741	108489	111898	882164	977109	210178	259144
Serviço de transportes e armazenagem	22242	28096	664	729	162606	168285	69245	42211
Transportes terrestres, transportes por oleoduto ou gasodutos	8631	11119	113	188	103637	78531	12730	9794
Transportes por água	1068	1099	38	40	3512	4478	150	485
Transportes aéreo	2846	3459	0	0	11341	19831	0	0
Armazenagem e actividades auxiliares do transporte	9211	11355	513	501	41119	62778	56365	31933
Actividades postais e dos correios nacionais	486	1064	0	0	2996	2668	0	0
Alojamento, restauração e similares	6628	8578	17831	25316	25385	23645	40007	76268
Estabelecimentos hoteleiros	4051	6061	4718	1622	21285	18561	8539	3824
Parques de campismos e outros locais de alojamento	73	208	230	253	210	456	397	906
Restaurantes e similares	2505	2310	12883	23442	3889	4629	31070	71537
Restaurantes	1769	1547	2726	2748	2599	2796	6626	6999
Fornecimentos de refeições para eventos e actividades similares	303	363	590	691	460	984	1082	1190
Estabelecimentos de bebidas	433	400	9567	20002	829	849	23361	63348
Actividades de informação e comunicação	22975	22526	251	154	49936	48594	474	750
Actividades de edição	712	901	154	73	1599	1934	147	291
Actividades cinematográficas, vídeo, produção de programas de televisão, Edição de música e gravação de som	53	53	14	14	206	263	100	101
Actividades de rádio e de televisão	2302	1895	0	0	3802	4902	0	0
Telecomunicações	18698	18434	12	12	41170	37917	36	67
Consultoria e programação informática e actividades relacionadas	718	749	69	53	2428	2569	187	278
Actividades dos serviços de informação	492	494	2	2	729	1010	5	13
Actividades imobiliárias	244	247	16	28	721	712	128	142
Actividades imobiliárias por conta própria	180	180	0	0	600	596	0	0
Actividades imobiliárias por conta de outrem	64	67	16	28	121	116	128	142
Actividades de consultoria, científicas, técnicas e similares	5552	7329	231	241	12828	13586	486	482
Actividades Jurídicas e de contabilidade	2159	2695	120	120	4452	4241	207	191
Actividades das sedes sociais e de consultoria para gestão	1468	1514	47	45	3606	3935	115	121
Actividades de arquitectura, engenharia, análises, ensaios, investigação científica e técnica afins e similares	1228	2000	42	28	3256	3700	70	68
Publicidade, estudos de mercado e sondagens de opinião	655	991	23	48	1400	1531	94	102
Actividades veterinárias	42	130	0	0	115	179	0	0
Actividades administrativas e dos serviços de apoio	2993	4535	92	116	6716	7965	245	361
Actividades de aluguer e de emprego	804	1378	52	55	2834	3004	89	89
Agência de viagem, operadores turísticos e outros serviços de reserva e relacionados	214	276	10	12	496	503	32	84
Actividades de investigação e de segurança	1655	2450	0	0	2535	3205	0	0
Actividades relacionadas com edifícios, plantação, manutenção de jardins e serviços administrativos prestados às empresas	320	431	30	48	851	1254	125	188
Actividades de Educação	1320	1725	728	900	4162	3315	2199	4611
Educação pré-escolar, ensino primário e técnico elementar	224	467	219	247	798	882	589	1746
Ensino secundário e técnico	189	255	125	174	1013	237	470	741
Ensino superior	597	633	90	167	1735	1542	267	515
Outras actividades educativas e serviços de apoio	310	370	294	312	616	653	872	1609
Actividades de Saude humana e acção Social	453	172	259	448	779	381	470	776
Actividades artísticas, de espectáculos, desportivas e recreativas	285	365	13	15	384	481	32	45
Outras actividades de serviços	537	579	3517	4508	638	704	6686	6876
Reparação de computadores e de bens de uso pessoal e doméstico	365	414	399	591	429	466	911	1183
Outras actividades de serviços pessoais	172	165	3118	3917	209	238	5774	5694

3.4.14. Resultados das empresas por forma jurídica e segundo a divisão ou classe da CAE (cont.)

Divisão/Classe da CAE	Gastos e perdas operacionais				Proveitos e ganhos operacionais			
	Sociedade		Empresa individual		Sociedade		Empresa individual	
	2010	2011	2010	2011	2010	2011	2010	2011
	10 ⁶ Mt							
Moçambique	332944	412757	100973	102032	856116	944019	200142	255472
Agricultura, caça, produção animal e Pescas	6029	8247	1455	1446	16923	20507	2633	2974
Agricultura, caça, produção animal e serviços relacionados	2813	4201	913	800	6857	7826	1377	1446
Silvicultura exploração florestal	907	928	13	22	2446	2697	55	75
Pescas e aquacultura	2309	3118	529	624	7620	9985	1201	1452
Indústrias Extractivas	5209	8585	84	121	38658	64373	130	154
Extracção de carvão, petróleos e minerais metálicos	3507	5660	0	0	27840	45682	0	0
Outras indústrias extractivas e serviços relacionados	1701	2925	84	121	10818	18691	130	154
Indústrias Transformadoras	56118	73184	9302	21783	187671	198231	24313	41497
Indústrias alimentares	12954	20633	2643	5263	36413	53960	9206	22598
Indústrias de Bebidas e de tabaco	11169	8577	2	5	22775	34676	5	5
Fabricação de têxteis	710	2813	41	31	2128	5514	69	60
Indústria de vestuário	198	328	2444	1431	394	593	4360	4172
Indústria de couro, produtos de couro e de calçado	42	51	11	28	133	140	25	58
Indústrias da madeira e da cortiça	552	1011	222	457	2161	2692	423	1151
Fabricação de pasta de papel, cartão e seus artigos	752	651	14	9	1254	1854	17	47
Impressão e reprodução de suportes gravados	684	914	154	247	1529	2148	460	628
Fabricação de produtos químicos e de fibras sintéticas ou artificiais	3566	4882	15	69	6081	11541	17	82
Fabricação de artigos de borracha e de materiais plásticos	710	3798	213	457	2947	8541	1348	1055
Fabricação de outros produtos minerais não metálicos	3070	5723	219	276	8200	19087	400	503
Indústrias metalúrgicas de base	17369	15330	0	0	93229	40218	0	0
Fabricação de produtos metálicos	788	2192	1376	1143	2175	3935	3468	4333
Fabricação de equipamentos informáticos, eléctrico, para comunicação, produtos electrónicos e ópticos	326	452	55	43	1076	1478	119	140
Fabricação de máquinas e equipamentos não especificados	88	134	36	41	187	268	107	187
Fabricação de mobiliário e de colchões	1542	2413	1772	12161	2435	5067	4090	6292
Outras indústrias transformadoras	174	135	69	95	648	259	167	150
Reparação, manutenção e instalação de máquinas e equipamentos	939	1545	0	0	2292	3152	0	0
Electricidade, gás, vapor, água quente e fria e ar frio	10710	18713	2	5	27116	29539	16	30
Produção, transporte, distribuição de electricidade	10372	18075	0	0	25698	27794	0	0
Produção de gás; distribuição de combustíveis gasosos por condutas; vapor de água, água quente e fria gelo	339	639	2	5	1418	1745	16	30
Captação, tratamento e distribuição de água, Saneamento e gestão de resíduos e despoluição	1744	1212	17	18	12296	12414	23	37
Captação, tratamento e distribuição de água	1569	1003	16	17	12061	12166	21	31
Recolha, drenagem, eliminação de águas residuais e actividades afins	175	209	1	1	234	248	2	5
Actividades de construção	11072	12994	1262	861	34344	37253	2126	1388
Promoção imobiliária e construção de edifícios	5469	6046	1098	765	9465	10803	1288	1260
Engenharia Civil	4615	5862	8	24	23062	23796	46	53
Actividades especializadas de construção	988	1086	156	73	1818	2654	793	75
Comércio	184628	222328	67149	52736	285451	320311	57286	79371
Comércio por grosso e a retalho; manutenção e reparação de veículos automóveis e motociclos	17121	26925	3086	5106	38953	51400	6903	8312
Comércio por grosso (inclui agentes), excepto de veículos automóveis e motociclos	92722	90439	2746	4639	139163	145518	7482	17786
Comércio a retalho, excepto de veículos automóveis e motociclos	74785	104963	61317	42991	107335	123393	42901	53273

3.4.14. Resultados das empresas por forma jurídica e segundo a divisão ou classe da CAE (cont.)

Divisão/Classe da CAE	Gastos e perdas operacionais				Proveitos e ganhos operacionais			
	Sociedade		Empresa individual		Sociedade		Empresa individual	
	2010	2011	2010	2011	2010	2011	2010	2011
	10 ⁶ Mt							
Moçambique	332944	412757	100973	102032	856116	944019	200142	255472
Serviço de transportes e armazenagem	20066	24090	628	715	154351	164984	65112	41713
Transportes terrestres, transportes por oleoduto ou gasodutos	7421	8909	112	188	100009	76776	11711	9468
Transportes por água	907	978	38	38	3426	4404	150	431
Transportes aéreo	2838	3451	0	0	11331	18812	0	0
Armazenagem e actividades auxiliares do transporte	8423	9698	477	489	36657	62466	53251	31813
Actividades postais e dos correios nacionais	477	1054	0	0	2929	2526	0	0
Alojamento, restauração e similares	6103	8057	16173	18621	25144	23005	38196	74895
Estabelecimentos hoteleiros	3731	5679	4612	1573	21152	17983	8517	3785
Parques de campismos e outros locais de alojamento	72	186	230	252	210	442	397	906
Restaurantes e similares	2299	2193	11331	16796	3783	4579	29282	70204
Restaurantes	1649	1520	2718	2738	2528	2779	6622	6995
Fornecimentos de refeições para eventos e actividades similares	274	331	590	681	456	981	1082	1184
Estabelecimentos de bebidas	376	342	8024	13377	800	819	21577	62024
Actividades de informação e comunicação	20252	20887	251	153	48789	47057	470	746
Actividades de edição	696	843	154	72	1520	1868	143	287
Actividades cinematográficas, video, produção de programas de televisão, Edição de música e gravação de som	52	52	14	14	206	260	100	101
Actividades de rádio e de televisão	2275	1858	0	0	3781	4882	0	0
Telecomunicações	16036	16910	12	12	40130	36475	36	67
Consultoria e programação informática e actividades relacionadas	712	743	69	53	2427	2566	187	278
Actividades dos serviços de informação	480	481	2	2	724	1006	5	13
Actividades imobiliárias	224	229	16	27	639	644	128	142
Actividades imobiliárias por conta própria	161	162	0	0	521	531	0	0
Actividades imobiliárias por conta de outrem	63	67	16	27	118	112	128	142
Actividades de consultoria, científicas, técnicas e similares	5358	7113	214	240	12406	13043	479	479
Actividades Jurídicas e de contabilidade	2053	2588	119	120	4333	4066	206	191
Actividades das sedes sociais e de consultoria para gestão	1463	1504	45	45	3578	3910	114	121
Actividades de arquitectura, engenharia, análises, ensaios, investigação científica e técnica afins e similares	1149	1907	27	28	2989	3364	65	68
Publicidade, estudos de mercado e sondagens de opinião	652	988	23	47	1391	1525	94	99
Actividades veterinárias	41	127	0	0	114	179	0	0
Actividades administrativas e dos serviços de apoio	2893	4187	90	114	6386	7439	243	360
Actividades de aluguer e de emprego	780	1272	52	55	2763	2864	89	89
Agência de viagem, operadores turísticos e outros serviços de reserva e relacionados	212	270	9	11	495	502	31	83
Actividades de investigação e de segurança	1590	2256	0	0	2285	2920	0	0
Actividades relacionadas com edificios, plantação, manutenção de jardins e serviços administrativos prestados às empresas	311	390	29	48	842	1152	123	187
Actividades de Educação	1310	1587	718	884	4149	3265	2195	4605
Educação pré-escolar, ensino primário e técnico elementar	223	448	211	246	797	848	589	1745
Ensino secundário e técnico	187	159	125	161	1007	236	470	740
Ensino superior	591	618	90	167	1730	1532	267	515
Outras actividades educativas e serviços de apoio	309	362	291	309	616	649	869	1605
Actividades de Saude humana e acção Social	449	165	245	221	778	378	458	645
Actividades artísticas, de espectáculos, desportivas e recreativas	243	321	13	15	381	478	32	45
Outras actividades de serviços	536	572	3435	4047	637	700	6380	6580
Reparação de computadores e de bens de uso pessoal e doméstico	364	407	397	589	428	462	906	1161
Outras actividades de serviços pessoais	172	165	3038	3459	209	237	5474	5419

3.4.14. Resultados das empresas por forma jurídica e segundo a divisão ou classe da CAE (cont.)

Divisão/Classe da CAE	Resultados operacionais				Resultados líquidos			
	Sociedade		Empresa individual		Sociedade		Empresa individual	
	2010	2011	2010	2011	2010	2011	2010	2011
	10 ⁶ Mt							
Moçambique	523173	531262	99169	153440	523027	526811	101648	147241
Agricultura, caça, produção animal e Pescas	10894	12259	1178	1527	10694	12481	1176	1532
Agricultura, caça, produção animal e serviços relacionados	4045	3625	464	647	3917	3557	453	637
Silvicultura exploração florestal	1539	1768	42	53	1533	1649	54	64
Pescas e aquacultura	5311	6867	672	828	5244	7275	669	831
Indústrias Extractivas	33449	55788	47	33	33478	55317	46	33
Extracção de carvão, petróleos e minerais metálicos	24333	40022	0	0	24347	39836	0	0
Outras indústrias extractivas e serviços relacionados	9116	15766	47	33	9131	15481	46	33
Indústrias Transformadoras	130424	123540	14993	19706	128619	124072	13351	19491
Indústrias alimentares	23459	33327	6562	17335	22217	33826	6119	17083
Indústrias de Bebidas e de tabaco	11606	26099	3	0	12356	25894	3	0
Fabricação de têxteis	1418	2700	27	29	1384	2809	25	29
Indústria de vestuário	195	266	1916	2740	193	345	434	2916
Indústria de couro, produtos de couro e de calçado	91	89	15	31	87	88	13	31
Indústrias da madeira e da cortiça	1610	1681	200	694	1598	1661	201	567
Fabricação de pasta de papel, cartão e seus artigos	502	1203	2	38	482	1185	1	37
Impressão e reprodução de suportes gravados	845	1234	306	380	837	1156	307	369
Fabricação de produtos químicos e de fibras sintéticas ou artificiais	2515	6658	2	13	2620	6826	2	2
Fabricação de artigos de borracha e de materiais plásticos	2237	4743	1135	599	2239	5012	1127	598
Fabricação de outros produtos minerais não metálicos	5131	13363	181	227	5121	13484	169	226
Indústrias metalúrgicas de base	75860	24889	0	0	74613	24193	0	0
Fabricação de produtos metálicos	1387	1742	2092	3191	1379	1798	2430	3293
Fabricação de equipamentos informáticos, eléctrico, para comunicação, produtos electrónicos e ópticos	750	1026	64	97	694	997	67	96
Fabricação de máquinas e equipamentos não especificados	99	134	71	146	99	140	70	145
Fabricação de mobiliário e de colchões	892	2654	2318	-5869	910	2874	2283	-5957
Outras indústrias transformadoras	474	124	99	55	474	124	99	56
Reparação, manutenção e instalação de máquinas e equipamentos	1353	1607	0	0	1318	1658	0	0
Electricidade, gás, vapor, água quente e fria e ar frio	16406	10826	14	25	16410	8908	14	25
Produção, transporte, distribuição de electricidade	15326	9719	0	0	14671	6978	0	0
Produção de gás; distribuição de combustíveis gasosos por condutas; vapor de água, água quente e fria gelo	1080	1106	14	25	1739	1930	14	25
Captação, tratamento e distribuição de água, Saneamento e gestão de resíduos e despoluição	10551	11202	6	19	10554	11205	6	19
Captação, tratamento e distribuição de água	10492	11163	6	15	10495	11166	6	15
Recolha, drenagem, eliminação de águas residuais e actividades afins	59	39	1	4	59	39	1	4
Actividades de construção	23273	24259	864	526	23363	24342	878	431
Promoção imobiliária e construção de edifícios	3995	4758	190	495	4053	4771	193	390
Engenharia Civil	18447	17934	38	29	18483	18010	38	29
Actividades especializadas de construção	830	1568	637	2	827	1561	647	12
Comércio	100823	97983	-9863	26635	98000	96312	-10188	25758
Comércio por grosso e a retalho; manutenção e reparação de veículos automóveis e motociclos	21833	24475	3817	3206	21686	24566	3679	3092
Comércio por grosso (inclui agentes), excepto de veículos automóveis e motociclos	46441	55079	4735	13147	45216	53334	4740	13079
Comércio a retalho, excepto de veículos automóveis e motociclos	32550	18429	-18416	10282	31098	18412	-18607	9587

3.4.14. Resultados das empresas por forma jurídica e segundo a divisão ou classe da CAE (cont.)

Divisão/Classe da CAE	Resultados operacionais				Resultados líquidos			
	Sociedade		Empresa individual		Sociedade		Empresa individual	
	2010	2011	2010	2011	2010	2011	2010	2011
	10 ⁶ Mt							
Moçambique	523173	531262	99169	153440	523027	526811	101648	147241
Serviço de transportes e armazenagem	134285	140894	64485	40997	140215	140189	68560	41482
Transportes terrestres, transportes por oleoduto ou gasodutos	92588	67867	11598	9280	94858	67412	12596	9606
Transportes por água	2519	3426	112	393	2443	3378	112	444
Transportes aéreo	8493	15361	0	0	8496	16372	0	0
Armazenagem e actividades auxiliares do transporte	28234	52769	52774	31324	31907	51423	55852	31432
Actividades postais e dos correios nacionais	2452	1472	0	0	2510	1604	0	0
Alojamento, restauração e similares	19042	14947	22023	56274	18756	14953	22175	50952
Estabelecimentos hoteleiros	17421	12305	3905	2212	17235	12386	3821	2202
Parques de campismos e outros locais de alojamento	137	256	167	654	138	248	167	654
Restaurantes e similares	1484	2386	17950	53408	1384	2319	18187	48096
Restaurantes	879	1259	3905	4258	831	1249	3901	4251
Fornecimentos de refeições para eventos e actividades similares	181	650	492	503	157	621	492	499
Estabelecimentos de bebidas	424	477	13553	48648	396	449	13794	43346
Actividades de informação e comunicação	28537	26170	219	592	26961	25154	223	596
Actividades de edição	824	1025	-11	214	888	1033	-7	218
Actividades cinematográficas, vídeo, produção de programas de televisão, Edição de música e gravação de som	154	208	86	87	154	210	86	87
Actividades de rádio e de televisão	1507	3024	0	0	1501	3007	0	0
Telecomunicações	24093	19564	23	55	22472	18569	23	55
Consultoria e programação informática e actividades relacionadas	1715	1823	118	225	1710	1820	118	225
Actividades dos serviços de informação	244	525	3	11	237	516	3	11
Actividades imobiliárias	415	415	112	115	477	464	112	113
Actividades imobiliárias por conta própria	360	369	0	0	420	416	0	0
Actividades imobiliárias por conta de outrem	55	46	112	115	56	48	112	113
Actividades de consultoria, científicas, técnicas e similares	7048	5930	265	239	7275	6247	255	241
Actividades Jurídicas e de contabilidade	2280	1478	87	71	2293	1546	87	71
Actividades das sedes sociais e de consultoria para gestão	2115	2406	69	76	2138	2421	68	76
Actividades de arquitectura, engenharia, análises, ensaios, investigação científica e técnica afins e similares	1839	1457	37	40	2028	1692	28	40
Publicidade, estudos de mercado e sondagens de opinião	740	536	71	52	743	538	71	54
Actividades veterinárias	74	52	0	0	74	49	0	0
Actividades administrativas e dos serviços de apoio	3493	3252	153	246	3722	3430	153	245
Actividades de aluguer e de emprego	1983	1592	36	34	2030	1625	36	34
Agência de viagem, operadores turísticos e outros serviços de reserva e relacionados	283	232	22	72	282	227	22	72
Actividades de investigação e de segurança	695	665	0	0	879	755	0	0
Actividades relacionadas com edifícios, plantação, manutenção de jardins e serviços administrativos prestados às empresas	531	763	94	140	531	823	95	139
Actividades de Educação	2839	1678	1477	3721	2842	1590	1471	3711
Educação pré-escolar, ensino primário e técnico elementar	574	400	378	1499	574	415	370	1499
Ensino secundário e técnico	819	76	346	579	825	-19	346	567
Ensino superior	1139	915	177	347	1138	910	177	347
Outras actividades educativas e serviços de apoio	306	286	577	1296	306	284	578	1297
Actividades de Saude humana e acção Social	329	213	213	328	326	209	208	169
Actividades artísticas, de espectáculos, desportivas e recreativas	138	157	19	30	98	116	19	30
Outras actividades de serviços	101	128	2945	2533	100	125	3169	2368
Reparação de computadores e de bens de uso pessoal e doméstico	64	55	509	572	64	53	512	592
Outras actividades de serviços pessoais	37	72	2436	1961	36	72	2657	1776

3.4.15.Resultado das empresas por dimensão e segundo a divisão ou classe da CAE

Divisão/Classe da CAE	Gastos e perdas totais				Proveitos e ganhos totais			
	PME		GE		PME		GE	
	2010	2011	2010	2011	2010	2011	2010	2011
	10 ⁶ Mt							
Moçambique	123503	132055	343946	425584	272449	322988	819893	913264
Agricultura, caça, produção animal e Pescas	1264	1734	7030	8719	2704	2865	17460	21681
Agricultura, caça, produção animal e serviços relacionados	526	856	3548	4363	1094	1337	7350	8076
Silvicultura exploração florestal	31	51	1073	1063	116	176	2574	2716
Pescas e aquacultura	708	827	2410	3293	1495	1352	7536	10890
Indústrias Extractivas	146	216	5176	9499	238	273	38609	64792
Indústrias Transformadoras	15124	23437	60699	79077	29443	42793	189529	205008
Indústrias alimentares	2846	4984	16747	25457	8680	21146	39248	60206
Indústrias de Bebidas e de tabaco	54	107	11324	9130	123	154	23613	34977
Fabricação de têxteis	44	73	779	2846	104	225	2128	5532
Indústria de vestuário	6859	1574	114	191	7352	4439	248	588
Indústria de couro, produtos de couro e de calçado	31	58	28	24	56	91	104	110
Indústrias da madeira e da cortiça	394	672	411	979	1597	1228	1007	2652
Fabricação de pasta de papel, cartão e seus artigos	64	118	731	574	95	277	1183	1638
Impressão e reprodução de suportes gravados	294	420	555	767	663	708	1329	2074
Fabricação de produtos químicos e de fibras sintéticas ou artificiais	139	180	3495	4904	270	320	6013	11627
Fabricação de artigos de borracha e de materiais plásticos	216	423	731	3923	553	986	3759	9000
Fabricação de outros produtos minerais não metálicos	169	333	3148	6102	276	593	8330	19552
Indústria metalúrgica de base e Fabricação de produtos metálicos	1597	1268	19316	18290	4264	4579	95070	44263
Fabricação de equipamentos informáticos, eléctrico, para comunicação, produtos electrónicos e ópticos	83	107	379	478	123	209	1101	1470
Fabricação de máquinas e equipamentos não especificados	27	63	489	1600	53	149	1613	3104
Fabricação de automóveis, reboques e seus componentes	25	21	0	19	70	52	0	42
Fabricação de outro equipamento de transporte	23	33	77	103	51	101	174	265
Fabricação de mobiliário e de colchões	2169	12850	1240	2005	4873	7317	1729	4455
Outras indústrias transformadoras incluindo serviços de reparação e manutenção de máquinas e equipamentos	91	151	1136	1684	239	219	2878	3453
Electricidade , gás, vapor, água quente e fria e ar frio	33	43	12556	20444	88	111	28924	32492
Produção, transporte, distribuição de electricidade	23	30	12211	19797	55	64	26850	29924
Produção de gás; distribuição de combustíveis gasosos por condutas;; vapor de água, água quente e fria gelo	10	13	345	647	33	47	2074	2568
Captação, tratamento e distribuição de água, Saneamento e gestão de resíduos e despoluição	57	100	1711	1135	124	176	12205	12284
Captação, tratamento e distribuição de água	49	72	1542	954	105	122	11986	12085
Recolha, drenagem, eliminação de águas residuais e actividades afins	8	28	169	182	19	54	219	199
Actividades de construção	2221	2177	12453	14630	3704	3653	35211	37927
Promoção imobiliária e construção de edifícios	1759	1590	5186	5821	2347	2570	8844	10003
Engenharia Civil	0	49	6558	8157	0	96	25079	26148
Actividades especializadas de construção	462	539	709	652	1357	987	1288	1776
Comércio	76683	66033	185552	223690	75772	99233	274294	312680
Comércio por grosso e a retalho;manutenção e reparação de veículos automóveis e motociclos	4168	6243	16822	26416	9063	10214	37291	50106
Comércio por grosso (inclui agentes),excepto de veiculos automóveis e motociclos	3743	7204	97934	98798	13984	25376	137650	147150
Comércio a retalho, excepto de veiculos automoveis e motociclos	68772	52587	70796	98477	52725	63643	99353	115424

3.4.15.Resultado das empresas por dimensão e segundo a divisão ou classe da CAE (cont.)

Divisão/Classe da CAE	Gastos e perdas totais				Proveitos e ganhos totais			
	PME		GE		PME		GE	
	2010	2011	2010	2011	2010	2011	2010	2011
	10 ⁶ Mt							
Moçambique	123503	132055	343946	425584	272449	322988	819893	913264
Serviço de transportes e armazenagem	1031	1270	21875	27556	99127	76747	132724	133750
Transportes terrestres, transportes por oleoduto ou gasodutos	243	355	8500	10952	39001	18087	77367	70238
Transportes por água	48	57	1058	1083	419	1359	3243	3604
Transportes aéreo	27	3	2819	3456	188	583	11153	19248
Armazenagem e actividades auxiliares do transporte incluindo actividades postal e dos correios	713	855	9497	12065	59520	56719	40960	40660
Alojamento, restauração e similares	19557	27351	4903	6544	45763	77816	19629	22097
Estabelecimentos hoteleiros	5348	2710	3421	4973	13514	4755	16310	17630
Parques de campismos e outros locais de alojamento	276	332	27	129	416	567	192	796
Restaurantes e similares	13933	24309	1455	1442	31833	72494	3126	3672
Restaurantes	3377	3272	1118	1024	6906	7379	2319	2416
Fornecimentos de refeições para eventos e actividades similares	615	724	278	331	1042	1240	500	934
Estabelecimentos de bebidas	9941	20314	59	88	23884	63875	306	322
Actividades de informação e comunicação	537	580	22689	22101	860	1765	49550	47580
Actividades de edição	243	311	623	664	288	757	1458	1469
Actividades cinematográficas, vídeo, produção de programas de televisão, Edição de música e gravação de som	45	44	22	22	170	215	136	148
Actividades de rádio e de televisão	0	0	2302	1895	0	0	3802	4902
Telecomunicações	14	14	18697	18433	37	88	41169	37896
Consultoria e programação informática e actividades relacionadas	111	91	676	711	239	343	2377	2504
Actividades dos serviços de informação	124	120	370	376	127	362	607	662
Actividades imobiliárias	50	85	210	191	101	156	748	698
Actividades imobiliárias por conta própria	34	49	146	131	77	98	523	499
Actividades imobiliárias por conta de outrem	16	36	64	60	24	58	225	199
Actividades de consultoria, científicas, técnicas e similares	1405	2250	4378	5321	3521	3853	9793	10215
Actividades Jurídicas e de contabilidade	562	900	1716	1915	1819	1937	2839	2496
Actividades das sedes sociais e de consultoria para gestão	141	149	1374	1410	308	318	3413	3738
Actividades de arquitectura, engenharia, análises, ensaios, investigação científica e técnica afins	170	227	1015	1414	384	365	2825	2989
Publicidade, estudos de mercado e sondagens de opinião	518	676	160	363	981	908	514	725
Outras actividades de consultoria, científicas, técnicas e similares	0	272	85	114	0	296	117	118
Actividades veterinárias	14	25	27	105	29	30	86	150
Actividades administrativas e dos serviços de apoio	398	561	2688	4090	909	1047	6052	7280
Actividades de aluguer	77	134	735	1227	195	250	2574	2675
Actividades de emprego	13	20	30	53	30	29	124	138
Agência de viagem, operadores turísticos e outros serviços de reserva e relacionados	138	185	86	103	355	360	173	227
Actividades de investigação e de segurança	56	86	1599	2364	94	134	2440	3071
Actividades relacionadas com edificios, plantação, manutenção de jardins	85	112	237	319	148	201	741	1068
Actividades de serviços administrativos de apoio prestados às empresas	28	25	0	24	88	73	0	100
Actividades de Educação	892	1072	1156	1553	2492	4615	3869	3310
Educação pré-escolar, ensino primário e técnico elementar	187	254	256	460	388	1725	999	903
Ensino secundário e técnico	129	242	185	187	478	715	1005	263
Ensino superior	104	102	584	698	274	279	1728	1778
Outras actividades educativas e serviços de apoio	472	474	132	208	1352	1897	136	366
Actividades de Saude humana e acção Social	371	360	252	352	577	577	583	672
Actividades de saude humana	334	299	252	352	513	464	583	672
Actividade de acção social	36	61	0	0	65	113	0	0
Actividades artísticas, de espectaculos, desportivas e recreativas	27	31	272	349	105	120	310	405
Actividades de teatro, música, dança e outras artisticas e literarias	16	18	0	0	30	39	0	0
Lotaria e outros jogos de aposta, desporto, diversão e recreação	10	13	272	349	75	81	310	405
Outras actividades de serviços	3707	4754	347	334	6920	7190	404	391
Reparação de computadores e de bens de uso pessoal e doméstico	440	678	324	327	985	1290	356	359
Outras actividades de serviços pessoais	3266	4076	23	7	5935	5900	48	31

3.4.15.Resultado das empresas por dimensão e segundo a divisão ou classe da CAE (cont.)

Divisão/Classe da CAE	Gastos e perdas operacionais				Proveitos e ganhos operacionais			
	PME		GE		PME		GE	
	2010	2011	2010	2011	2010	2011	2010	2011
	10 ⁶ Mt							
Moçambique	113741	121394	320176	393395	255852	316721	800407	882770
Agricultura, caça, produção animal e Pescas	1238	1682	6245	8011	2660	2794	16896	20686
Agricultura, caça, produção animal e serviços relacionados	509	826	3217	4174	1083	1320	7151	7952
Silvicultura exploração florestal	29	47	892	903	102	162	2399	2609
Pescas e aquacultura	701	808	2137	2934	1474	1312	7346	10125
Indústrias Extractivas	145	216	5147	8490	237	273	38552	64255
Indústrias Transformadoras	10027	22548	55393	72419	25982	42094	186002	197635
Indústrias alimentares	2305	4579	13292	21317	8585	20981	37034	55577
Indústrias de Bebidas e de tabaco	40	93	11131	8489	115	146	22665	34536
Fabricação de têxteis	38	72	713	2772	101	224	2096	5349
Indústria de vestuário	2530	1570	112	189	4506	4259	248	506
Indústria de couro, produtos de couro e de calçado	27	56	25	23	55	89	103	109
Indústrias da madeira e da cortiça	379	517	395	951	1578	1199	1006	2645
Fabricação de pasta de papel, cartão e seus artigos	61	117	706	543	93	276	1178	1624
Impressão e reprodução de suportes gravados	291	415	547	746	662	705	1327	2070
Fabricação de produtos químicos e de fibras sintéticas ou artificiais	137	164	3444	4788	268	318	5830	11305
Fabricação de artigos de borracha e de materiais plásticos	195	421	728	3834	539	974	3755	8622
Fabricação de outros produtos minerais não metálicos	167	328	3122	5671	275	590	8326	19000
Indústria metalúrgica de base e Fabricação de produtos metálicos	1544	1237	17989	17427	3874	4450	94997	44036
Fabricação de equipamentos informáticos, eléctrico, para comunicação, produtos electrónicos e ópticos	67	90	314	405	120	204	1075	1414
Fabricação de máquinas e equipamentos não especificados	26	62	473	1565	53	148	1592	2993
Fabricação de automóveis, reboques e seus componentes	25	20	0	19	70	52	0	42
Fabricação de outro equipamento de transporte	23	33	77	103	50	101	174	259
Fabricação de mobiliário e de colchões	2080	12623	1235	1951	4799	7157	1726	4202
Outras indústrias transformadoras incluindo serviços de reparação e manutenção de máquinas e equipamentos	90	150	1092	1625	238	218	2869	3343
Electricidade, gás, vapor, água quente e fria e ar frio	31	42	10681	18677	88	110	27045	29459
Produção, transporte, distribuição de electricidade	22	28	10350	18046	55	63	25643	27731
Produção de gás; distribuição de combustíveis gasosos por condutas; vapor de água, água quente e fria gelo	10	13	331	631	33	47	1402	1728
Captação, tratamento e distribuição de água, Saneamento e gestão de resíduos e despoluição	57	100	1705	1129	124	175	12195	12275
Captação, tratamento e distribuição de água	49	72	1536	948	105	122	11977	12076
Recolha, drenagem, eliminação de águas residuais e actividades afins	8	28	169	182	18	54	218	199
Actividades de construção	2199	2078	10135	11778	3673	3555	32797	35086
Promoção imobiliária e construção de edifícios	1751	1508	4816	5303	2340	2494	8413	9569
Engenharia Civil	0	49	4623	5837	0	96	23108	23753
Actividades especializadas de construção	447	521	696	638	1333	965	1277	1764
Comércio	74078	63796	177700	211267	73009	96537	269728	303145
Comércio por grosso e a retalho;manutenção e reparação de veículos automóveis e motociclos	3952	6222	16255	25810	9004	10200	36853	49513
Comércio por grosso (inclui agentes),excepto de veiculos automóveis e motociclos	3568	7055	91901	88023	12512	23504	134133	139800
Comércio a retalho, excepto de veiculos automoveis e motociclos	66557	50520	69544	97434	51494	62834	98742	113832

3.4.15.Resultado das empresas por dimensão e segundo a divisão ou classe da CAE (cont.)

Divisão/Classe da CAE	Gastos e perdas operacionais				Proveitos e ganhos operacionais			
	PME		GE		PME		GE	
	2010	2011	2010	2011	2010	2011	2010	2011
	10 ⁶ Mt							
Moçambique	113741	121394	320176	393395	255852	316721	800407	882770
Serviço de transportes e armazenagem	962	1233	19732	23573	91079	75811	128384	130886
Transportes terrestres, transportes por oleoduto ou gasodutos	243	355	7291	8742	34477	17749	77243	68495
Transportes por água	48	55	897	961	419	1241	3157	3594
Transportes aéreo	26	3	2812	3449	180	583	11150	18230
Armazenagem e actividades auxiliares do transporte incluindo actividades postal e dos correios	645	820	8732	10421	56003	56238	36834	40567
Alojamento, restauração e similares	17739	20613	4537	6065	43863	76432	19478	21467
Estabelecimentos hoteleiros	5232	2681	3111	4570	13489	4738	16181	17030
Parques de campismos e outros locais de alojamento	276	331	26	107	416	566	191	782
Restaurantes e similares	12231	17601	1400	1388	29959	71128	3106	3655
Restaurantes	3275	3257	1092	1001	6846	7373	2304	2401
Fornecimentos de refeições para eventos e actividades similares	615	713	249	299	1042	1234	496	932
Estabelecimentos de bebidas	8340	13631	59	88	22070	62521	306	322
Actividades de informação e comunicação	536	574	19966	20466	860	1754	48399	46048
Actividades de edição	243	305	607	610	288	750	1375	1405
Actividades cinematográficas, video, produção de programas de televisão, Edição de música e gravação de som	45	44	21	21	169	213	136	148
Actividades de rádio e de televisão	0	0	2275	1858	0	0	3781	4882
Telecomunicações	14	14	16035	16908	37	88	40129	36453
Consultoria e programação informática e actividades relacionadas	111	91	670	705	239	342	2375	2503
Actividades dos serviços de informação	124	120	357	363	127	362	602	658
Actividades imobiliárias	50	84	190	172	100	154	668	632
Actividades imobiliárias por conta própria	33	49	128	113	76	95	445	436
Actividades imobiliárias por conta de outrem	16	35	62	59	24	58	223	196
Actividades de consultoria, científicas, técnicas e similares	1382	2241	4189	5112	3496	3833	9388	9689
Actividades Jurídicas e de contabilidade	561	899	1610	1809	1817	1935	2722	2322
Actividades das sedes sociais e de consultoria para gestão	139	149	1369	1400	306	316	3387	3715
Actividades de arquitectura, engenharia, análises, ensaios, investigação científica e técnica afins	154	224	938	1326	371	356	2566	2663
Publicidade, estudos de mercado e sondagens de opinião	514	674	160	361	975	902	511	721
Outras actividades de consultoria, científicas, técnicas e similares	0	272	84	114	0	295	117	118
Actividades veterinárias	14	25	27	102	29	29	86	149
Actividades administrativas e dos serviços de apoio	395	558	2588	3743	907	1045	5722	6754
Actividades de aluguer	77	133	712	1122	195	250	2504	2537
Actividades de emprego	13	20	30	52	29	29	124	138
Agência de viagem, operadores turísticos e outros serviços de reserva e relacionados	136	183	85	97	354	359	173	226
Actividades de investigação e de segurança	56	86	1534	2170	94	134	2191	2786
Actividades relacionadas com edificios, plantação, manutenção de jardins	85	111	227	278	148	200	730	966
Actividades de serviços administrativos de apoio prestados às empresas	27	24	0	24	88	73	0	100
Actividades de Educação	888	967	1140	1504	2483	4581	3861	3289
Educação pré-escolar, ensino primário e técnico elementar	187	254	247	441	386	1701	999	892
Ensino secundário e técnico	128	147	184	173	476	714	1001	261
Ensino superior	104	102	577	683	273	277	1724	1770
Outras actividades educativas e serviços de apoio	469	465	132	207	1348	1889	136	366
Actividades de Saude humana e acção Social	363	346	250	348	574	566	580	670
Actividades de saude humana	327	290	250	348	510	460	580	670
Actividade de acção social	36	56	0	0	64	106	0	0
Actividades artísticas, de espectaculos, desportivas e recreativas	26	30	230	305	105	119	309	403
Actividades de teatro, música, dança e outras artísticas e literarias	16	18	0	0	29	38	0	0
Lotaria e outros jogos de aposta, desporto, diversão e recreação	10	13	230	305	75	81	309	403
Outras actividades de serviços	3624	4286	347	334	6613	6889	404	391
Reparação de computadores e de bens de uso pessoal e doméstico	437	669	324	327	978	1264	356	359
Outras actividades de serviços pessoais	3187	3617	23	7	5635	5625	48	31

3.4.16. Balanço financeiro das empresas segundo a divisão ou classe da CAE

Divisão/Classe da CAE	Activos		Capitais próprios		Passivos	
	2 010	2 011	2 010	2 011	2 010	2 011
	10 ⁶ Mt					
Moçambique	635 083	779 013	202 332	211 714	311 257	402 025
Agricultura, caça, produção animal e Pescas	10 324	12 200	1 497	357	62 267	32 020
Agricultura, caça, produção animal e serviços relacionados	4 087	4 886	1 360	2 189	35 411	3 669
Silvicultura exploração florestal	2 591	2 480	-53	-63	1 969	1 810
Pescas e aquacultura	3 646	4 834	190	-1 769	24 887	26 541
Indústrias Extractivas	42 621	58 173	6 361	6 997	18 774	35 124
Extracção de carvão, petróleos e minerais metálicos	25 028	35 777	6 602	7 222	9 669	21 329
Outras indústrias extractivas e serviços relacionados	17 593	22 396	-241	-224	9 105	13 795
Indústrias Transformadoras	127 114	142 587	56 960	50 145	57 550	78 212
Indústrias alimentares	34 881	60 003	7 631	6 546	19 467	35 816
Indústrias de Bebidas e de tabaco	10 649	21 304	3 107	3 829	4 038	5 793
Fabricação de têxteis	844	2 457	72	153	442	475
Indústria de vestuário	154	328	38	31	189	192
Indústria de couro, produtos de couro e de calçado	28	52	32	40	39	37
Indústrias da amdeira e da cortiça	3 255	2 671	114	83	591	567
Fabricação de pasta de papel, cartão e seus artigos	563	1 263	79	31	178	474
Impressão e reprodução de suportes gravados	423	839	203	200	195	293
Fabricação de produtos químicos e de fibras sintéticas ou artificiais	2 143	5 227	156	159	1 357	2 819
Fabricação de artigos de borracha e de materiais plásticos	2 234	5 461	119	-140	1 197	2 245
Fabricação de outros produtos minerais não metálicos	3 515	12 335	597	1 741	10 978	5 769
Indústrias metalúrgicas de base	61 043	17 242	44 071	37 074	10 336	13 157
Fabricação de produtos metálicos	2 418	4 761	8	82	3 862	5 066
Fabricação de equipamentos informáticos, eléctrico, para comunicação, produtos electrónicos e ópticos	939	707	160	-43	2 499	2 475
Fabricação de máquinas e equipamentos não especificados	471	1 490	21	84	457	537
Fabricação de automóveis, reboques e seus componentes	6	29	0	28	7	17
Fabricação de outro equipamento de transporte	94	166	23	17	95	77
Fabricação de mobiliário e de colchões	2 846	4 999	433	121	1 174	1 816
Outras indústrias transformadoras	228	109	18	6	193	65
Reparação, manutenção e instalação de máquinas e equipamentos	378	1 143	79	101	258	523
Electricidade, gás, vapor, água quente e fria e ar frio	54 098	19 493	48 363	52 103	24 151	42 224
Produção, transporte, distribuição de electricidade	53 183	18 363	48 357	52 095	23 742	41 718
Produção de gás; distribuição de combustíveis gasosos por condutas; vapor de água, água quente e fria gelo	915	1 130	6	8	408	506
Captação, tratamento e distribuição de água, Saneamento e gestão de resíduos e despoluição	9 660	9 874	5 205	5 187	5 397	5 499
Captação, tratamento e distribuição de água	9 600	9 812	5 201	5 182	5 348	5 446
Recolha, drenagem, eliminação de águas residuais e actividades afins	60	63	5	5	50	54
Actividades de construção	33 646	39 053	3 622	4 395	26 262	33 582
Promoção imobiliária e construção de edifícios	7 197	7 804	1 363	1 489	6 283	6 272
Engenharia Civil	24 846	30 247	2 122	2 734	19 017	26 326
Actividades especializadas de construção	1 604	1 002	137	171	962	984
Comércio	124 091	159 311	14 608	17 328	47 300	67 399
Comércio por grosso e a retalho; manutenção e reparação de veículos automóveis e motociclos	9 679	12 880	2 061	1 446	7 068	7 406
Comércio por grosso (inclui agentes), excepto de veículos automóveis e motociclos	47 200	66 615	7 357	9 951	18 772	38 532
Comércio a retalho, excepto de veículos automóveis e motociclos	67 211	79 816	5 190	5 931	21 460	21 460
Serviço de transportes e armazenagem	149 940	203 293	8 003	29 552	25 624	30 955
Transportes terrestres, transportes por oleoduto ou gasodutos	65 758	80 653	4 193	27 692	6 508	9 025
Transportes por água	2 732	4 459	872	487	2 297	2 560
Transportes aéreo	4 379	10 824	247	248	1 271	1 282
Armazenagem e actividades auxiliares do transporte	75 082	92 350	2 579	1 012	13 704	16 188
Actividades postais e dos correios nacionais	1 988	15 008	112	113	1 843	1 899

3.4.16. Balanço financeiro das empresas segundo a divisão ou classe da CAE (cont.)

Divisão/Classe da CAE	Activos		Capitais próprios		Passivos	
	2 010	2 011	2 010	2 011	2 010	2 011
	10 ⁶ Mt					
Moçambique	635 083	779 013	202 332	211 714	311 257	402 025
Alojamento, restauração e similares	18 135	58 097	8 751	11 510	11 083	43 740
Estabelecimentos hoteleiros	15 313	12 212	6 848	3 472	7 315	7 744
Parques de campismos e outros locais de alojamento	289	638	1	5	29	253
Restaurantes e similares	2 533	45 247	1 902	8 033	3 739	35 743
Restaurantes	1 761	1 841	1 793	1 813	2 774	2 801
Fornecimentos de refeições para eventos e actividades similares	472	641	35	27	642	768
Estabelecimentos de bebidas	300	42 764	73	6 193	322	32 175
Actividades de informação e comunicação	32 600	39 721	45 708	29 829	21 528	21 326
Actividades de edição	815	1 439	77	39	381	491
Actividades cinematográficas, vídeo, produção de programas de televisão, Edição de música e gravação de som	59	113	114	66	347	292
Actividades de rádio e de televisão	4 662	6 264	-323	-375	6 366	6 503
Telecomunicações	26 078	30 720	45 659	30 001	13 257	13 083
Consultoria e programação informática e actividades relacionadas	670	566	76	77	986	853
Actividades dos serviços de informação	316	619	105	20	192	105
Actividades imobiliárias	575	778	171	223	493	667
Actividades imobiliárias por conta própria	404	428	170	211	321	227
Actividades imobiliárias por conta de outrem	172	350	1	13	172	440
Actividades de consultoria, científicas, técnicas e similares	14 646	15 169	943	1 393	4 211	4 609
Actividades Jurídicas e de contabilidade	2 478	3 000	466	836	1 503	1 564
Actividades das sedes sociais e de consultoria para gestão	9 797	9 664	114	150	391	405
Actividades de arquitectura, engenharia, análises, ensaios, investigação científica e técnica afins	2 031	2 110	342	370	2 072	2 411
Publicidade, estudos de mercado e sondagens de opinião	279	286	17	30	217	182
Outras actividades de consultoria, científicas, técnicas e similares	13	58	1	4	4	20
Actividades veterinárias	47	50	3	1	24	27
Actividades administrativas e dos serviços de apoio	5 137	6 631	653	656	2 155	2 643
Actividades de aluguer	2 576	3 484	275	418	429	721
Actividades de emprego	81	83	5	5	75	76
Agência de viagem, operadores turísticos e outros serviços de reserva e relacionados	407	369	2	3	316	262
Actividades de investigação e de segurança	1 451	1 744	127	63	993	927
Actividades relacionadas com edifícios, plantação, manutenção de jardins	603	928	243	166	321	637
Actividades de serviços administrativos de apoio prestados às empresas	19	23	1	1	20	20
Actividades de Educação	3 304	5 252	1 271	1 826	1 581	1 229
Educação pré-escolar, ensino primário e técnico elementar	468	1 783	246	995	112	201
Ensino secundário e técnico	853	692	612	256	180	116
Ensino superior	1 335	1 570	198	211	1 020	779
Outras actividades educativas e serviços de apoio	647	1 206	216	364	268	133
Actividades de Saude humana e acção Social	317	311	35	39	2 171	2 056
Actividades de saude humana	223	280	14	35	289	322
Actividade de acção social	94	31	21	4	1 882	1 734
Actividades artísticas, de espectáculos, desportivas e recreativas	147	167	-84	-99	113	126
Actividades de teatro, música, dança e outras artísticas e literarias	1	1	0	1	0	0
Lotaria e outros jogos de aposta	100	119	-74	-89	58	69
Actividades desportivas, de diversão e recreativas	46	47	-11	-11	56	57
Outras actividades de serviços	8 729	8 903	266	272	597	612
Reparação de computadores e de bens de uso pessoal e doméstico	1 455	1 487	55	55	327	335
Outras actividades de serviços pessoais	7 275	7 416	211	217	270	278

3.4.17. Balanço financeiro das empresas por forma jurídica e segundo a divisão ou classe da CAE

Divisão/Classe da CAE	Activos				Capitais próprios				Passivos			
	Sociedade		Empresa individual		Sociedade		Empresa individual		Sociedade		Empresa individual	
	2010	2011	2010	2011	2010	2011	2010	2011	2010	2011	2010	2011
	10 ⁶ Mt											
Moçambique	496088	575849	138996	203165	195502	199293	6831	12420	281140	330458	30117	71567
Agricultura, caça, produção animal e Pescas	8777	10656	1547	1544	1278	118	220	239	60120	29887	2147	2133
Agricultura, caça, produção animal e serviços relacionados	3255	4128	832	758	1279	2100	81	89	33545	1899	1866	1771
Silvicultura exploração florestal	2589	2478	2	2	-53	-63	0	0	1969	1810	0	0
Pescas e aquacultura	2933	4050	713	784	51	-1919	139	150	24606	26179	282	362
Indústrias Extractivas	42580	58139	41	34	6358	7023	3	-25	18774	35124	0	0
Extração de carvão, petróleo e minerais metálicos	25028	35777	0	0	6602	7222	0	0	9669	21329	0	0
Outras indústrias extractivas e serviços relacionados	17552	22362	41	34	-244	-199	3	-25	9105	13795	0	0
Indústrias Transformadoras	112598	110851	14044	30246	57144	50852	-205	-791	47268	67091	9825	10584
Indústrias alimentares	25160	37132	9722	22871	8328	7601	-697	-1054	15924	31627	3543	4190
Indústrias de Bebidas e de tabaco	10649	21304	0	0	3107	3829	0	0	4033	5789	5	5
Fabricação de têxteis	833	2439	11	18	74	155	-2	-2	427	460	15	15
Indústria de vestuário	108	279	46	49	2	4	36	27	185	191	5	1
Indústria de couro, produtos de couro e de calçado	24	44	4	8	34	41	-1	-1	34	31	5	6
Indústrias da madeira e da cortiça	2830	1762	425	909	-25	-27	139	110	351	319	239	247
Fabricação de pasta de papel, cartão e seus artigos	563	1246	0	16	79	31	0	0	178	474	0	0
Impressão e reprodução de suportes gravados	386	778	38	61	197	192	6	7	168	264	26	29
Fabricação de produtos químicos e de fibras sintéticas ou artificiais	2129	5200	14	27	152	154	4	5	1345	2805	12	14
Fabricação de artigos de boracha e de materiais plásticos	1972	4790	262	671	122	-149	-3	9	1158	2177	39	68
Fabricação de outros produtos minerais não metálicos	3508	12296	6	39	634	1767	-37	-26	10940	5743	38	26
Indústrias metalúrgicas de base	61043	17242	0	0	44071	37074	0	0	10336	13157	0	0
Fabricação de produtos metálicos	691	1803	1727	2958	7	79	1	3	427	1603	3435	3463
Fabricação de equipamentos informáticos, eléctrico, para comunicação, produtos electrónicos e ópticos	935	701	4	6	158	-45	2	2	870	713	1628	1762
Fabricação de máquinas e equipamentos não especificados	64	109	37	86	33	58	-10	-13	58	38	44	56
Fabricação de mobiliário e de colchões	1121	2498	1724	2501	77	-18	356	140	382	1113	792	703
Outras indústrias transformadoras	204	85	23	24	17	5	1	1	193	65	0	0
Reparação, manutenção e instalação de máquinas e equipamentos	378	1143	0	0	79	101	0	0	258	523	0	0
Electricidade, gás, vapor, água quente e fria e ar frio	54066	19460	32	33	48363	52103	0	0	24136	42208	15	15
Produção, transporte, distribuição de electricidade	53183	18363	0	0	48357	52095	0	0	23742	41718	0	0
Produção de gás; distribuição de combustíveis gasosos por condutas; vapor de água, água quente e fria gelo	884	1097	32	33	6	8	0	0	393	490	15	15
Captação, tratamento e distribuição de água, Saneamento e gestão de resíduos e despoluição	9658	9866	2	8	5204	5183	1	5	5390	5491	7	8
Captação, tratamento e distribuição de água	9598	9803	2	8	5200	5177	1	5	5341	5438	7	7
Recolha, drenagem, eliminação de águas residuais e actividades afins	60	62	0	0	5	5	0	0	49	53	1	1
Actividades de construção	32096	38215	1551	839	3173	3972	449	422	26087	33402	175	179
Promoção imobiliária e construção de edifícios	6437	7051	760	753	929	1090	434	400	6200	6143	84	129
Engenharia Civil	24825	30247	21	0	2124	2732	-2	2	18999	26317	18	9
Actividades especializadas de construção	833	916	770	86	120	150	17	21	888	942	74	42
Comércio	76559	93021	47531	66290	10851	14179	3757	3149	37202	48368	10098	19031
Comércio por grosso e a retalho; manutenção e reparação de veículos automóveis e motociclos	9005	11141	674	1739	1894	1287	167	159	6421	6917	647	489
Comércio por grosso (inclui agentes), excepto de veículos automóveis e motociclos	39482	45100	7718	21515	6275	8839	1082	1112	15632	25178	3140	13354
Comércio a retalho, excepto de veículos automóveis e motociclos	28072	36780	39139	43036	2683	4053	2508	1878	15149	16273	6311	5187

3.4.17. Balanço financeiro das empresas por forma jurídica e segundo a divisão ou classe da CAE (cont.)

Divisão/Classe da CAE	Activos				Capitais próprios				Passivos			
	Sociedade		Empresa individual		Sociedade		Empresa individual		Sociedade		Empresa individual	
	2010	2011	2010	2011	2010	2011	2010	2011	2010	2011	2010	2011
	10 ⁶ Mt											
Moçambique	496088	575849	138996	203165	195502	199293	6831	12420	281140	330458	30117	71567
Serviço de transportes e armazenagem	89451	157629	60489	45664	7966	29438	37	115	25483	30800	140	155
Transportes terrestres, transportes por oleoduto ou gasodutos	55719	71233	10040	9420	4184	27636	9	57	6459	8982	49	43
Transportes por água	2620	4108	112	350	872	487	0	0	2297	2560	0	0
Transportes aéreo	4379	10824	0	0	247	248	0	0	1271	1282	0	0
Armazenagem e actividades auxiliares do transporte	24744	56455	50338	35894	2551	954	28	58	13613	16077	91	112
Actividades postais e dos correios nacionais	1988	15008	0	0	112	113	0	0	1843	1899	0	0
Alojamento, restauração e similares	13549	11247	4586	46850	7307	3860	1444	7650	7185	8131	3898	35609
Estabelecimentos hoteleiros	12602	9859	2711	2353	6645	3204	203	269	6391	6973	924	771
Parques de campismo e outros locais de alojamento	112	332	177	306	1	-10	0	15	29	253	0	0
Restaurantes e similares	836	1056	1697	44191	661	666	1240	7367	765	905	2974	34838
Restaurantes	630	646	1132	1195	612	623	1181	1189	582	596	2192	2205
Fornecimentos de refeições para eventos e actividades similares	122	284	350	357	22	15	13	12	60	165	582	603
Estabelecimentos de bebidas	84	126	215	42638	27	28	47	6165	123	145	199	32030
Actividades de informação e comunicação	32279	39125	320	595	45620	29742	88	87	20673	20609	855	717
Actividades de edição	693	1167	122	272	73	36	3	3	377	487	4	4
Actividades cinematográficas, vídeo, produção de programas de televisão, Edição de música e gravação de som	52	106	7	7	114	66	0	0	347	292	0	0
Actividades de rádio e de televisão	4662	6264	0	0	-323	-375	0	0	6366	6503	0	0
Telecomunicações	26036	30646	42	74	45657	29999	2	2	13224	13050	32	33
Consultoria e programação informática e actividades relacionadas	524	333	146	233	-7	-5	83	82	166	171	820	681
Actividades dos serviços de informação	313	609	3	9	105	20	0	0	192	105	0	0
Actividades imobiliárias	573	672	3	106	171	211	0	12	493	476	0	191
Actividades imobiliárias por conta própria	404	428	0	0	170	211	0	0	321	227	0	0
Actividades imobiliárias por conta de outrem	169	244	3	106	1	1	0	12	172	249	0	191
Actividades de consultoria, científicas, técnicas e similares	12803	13309	1843	1860	882	1330	61	63	4191	4588	20	20
Actividades Jurídicas e de contabilidade	2413	2935	65	66	426	796	40	40	1485	1546	17	17
Actividades das sedes sociais e de consultoria para gestão	8046	7897	1751	1767	94	129	20	22	388	402	3	3
Actividades de arquitectura, engenharia, análises, ensaios, investigação científica e técnica afins e similares	2020	2150	25	19	343	374	0	0	2076	2431	0	0
Publicidade, estudos de mercado e sondagens de opinião	277	278	2	8	16	29	1	1	217	182	0	0
Actividades veterinárias	47	50	0	0	3	1	0	0	24	27	0	0
Actividades administrativas e dos serviços de apoio	5102	6587	34	44	648	651	4	5	2148	2636	7	7
Actividades de aluguer e de emprego	2633	3537	24	30	276	418	4	4	505	797	0	0
Agência de viagem, operadores turísticos e outros serviços de reserva e relacionados	406	367	1	1	2	3	0	0	316	262	0	0
Actividades de investigação e de segurança	1451	1744	0	0	127	63	0	0	993	927	0	0
Actividades relacionadas com edificios, plantação, manutenção de jardins e serviços administrativos prestados às empresas	613	938	9	13	244	167	0	0	334	651	7	7
Actividades de Educação	1988	1915	1315	3337	583	607	689	1219	1274	810	306	419
Educação pré-escolar, ensino primário e técnico elementar	172	367	296	1415	78	464	167	532	43	75	69	126
Ensino secundário e técnico	458	112	395	580	397	14	215	242	116	46	64	70
Ensino superior	1122	1184	213	387	97	81	101	130	930	662	90	116
Outras actividades educativas e serviços de apoio	236	252	411	955	11	49	205	315	185	27	84	106
Actividades de Saude humana e acção Social	226	148	84	9	30	26	9	134	161	2037	1895	0
Actividades artísticas, de espectáculos, desportivas e recreativas	145	165	2	2	-85	-100	0	1	113	126	0	0
Outras actividades de serviços	3223	3278	5506	5625	9	12	257	260	12	11	585	601
Reparação de computadores e de bens de uso pessoal e doméstico	16	17	1438	1470	8	8	47	47	3	3	323	331
Outras actividades de serviços pessoais	3207	3261	4068	4155	0	4	211	213	9	8	261	270

3.4.18. Balanço financeiro das empresas por dimensão e segundo a divisão ou classe da CAE

Divisão/Classe da CAE	Activos				Capitais próprios				Passivos			
	PME		GE		PME		GE		PME		GE	
	2010	2011	2010	2011	2010	2011	2010	2011	2010	2011	2010	2011
	10 ⁶ Mt											
Moçambique	204972	271901	430111	507112	13359	16736	188974	194978	71353	79812	239904	322213
Agricultura, caça, produção animal e Pescas	1684	1670	8640	10530	569	375	928	-18	32730	886	29537	31134
Agricultura, caça, produção animal e serviços relacionados	790	954	3297	3932	258	217	1102	1972	32071	389	3339	3280
Silvicultura exploração florestal	44	76	2547	2405	43	41	-96	-104	7	60	1962	1749
Pescas e aquacultura	850	641	2797	4193	268	117	-78	-1886	652	437	24236	26104
Indústrias Extractivas	53	45	42569	58128	25	-3	6336	7001	1	1	18773	35124
Indústrias Transformadoras	19810	33776	107304	108811	-102	-690	57062	50835	11209	11499	46341	66713
Indústrias alimentares	11901	24575	22981	35428	-608	-1122	8238	7668	4111	4551	15355	31265
Indústrias de Bebidas e de tabaco	15	38	10635	21267	3	3	3104	3826	19	19	4019	5774
Fabricação de têxteis	23	119	821	2338	-4	6	76	147	38	26	405	449
Indústria de vestuário	105	113	48	215	48	36	-10	-5	135	116	55	77
Indústria de couro, produtos de couro e de calçado	6	10	22	42	24	25	8	14	22	24	17	13
Indústrias da madeira e da cortiça	2839	847	416	1824	74	110	40	-27	338	189	252	378
Fabricação de pasta de papel, cartão e seus artigos	36	183	527	1080	-3	6	82	25	34	44	144	430
Impressão e reprodução de suportes gravados	86	186	337	653	27	19	176	181	44	65	150	227
Fabricação de produtos químicos e de fibras sintéticas ou artificiais	180	181	1963	5046	37	34	118	125	195	92	1162	2727
Fabricação de artigos de borracha e de materiais plásticos	663	1074	1570	4387	33	20	86	-160	61	55	1136	2190
Fabricação de outros produtos minerais não metálicos	31	321	3483	12014	-35	29	632	1711	52	34	10926	5735
Indústria metalúrgica de base e fabricação de produtos metálicos	1979	3037	61482	18965	6	-3	44073	37159	3526	3529	10672	14694
Fabricação de equipamentos informáticos, eléctrico, para comunicação, produtos electrónicos e ópticos	4	56	935	651	1	55	159	-98	1627	1811	871	663
Fabricação de máquinas e equipamentos não especificados	14	82	457	1409	1	7	20	77	10	33	447	505
Fabricação de automóveis, reboques e seus componentes	6	17	0	11	0	-1	0	29	7	8	0	9
Fabricação de outro equipamento de transporte	31	95	64	71	-9	-12	33	29	37	48	58	29
Fabricação de mobiliário e de colchões	1858	2786	987	2213	299	93	134	28	942	830	231	986
Outras indústrias transformadoras incluindo serviços de reparação e manutenção de máquinas e equipamentos	32	56	574	1196	3	3	94	105	11	26	441	562
Electricidade, gás, vapor, água quente e fria e ar frio	259	274	53839	19220	0	0	48363	52103	62	75	24088	42149
Produção, transporte, distribuição de electricidade	215	228	52968	18135	0	0	48357	52095	48	60	23695	41659
Produção de gás; distribuição de combustíveis gasosos por condutas; vapor de água, água quente e fria gelo	44	46	871	1084	0	0	6	8	15	15	393	490
Captação, tratamento e distribuição de água, Saneamento e gestão de resíduos e despoluição	28	116	9632	9758	3	-45	5202	5232	26	37	5371	5462
Captação, tratamento e distribuição de água	18	94	9582	9717	3	-45	5198	5227	24	25	5324	5421
Recolha, drenagem, eliminação de águas residuais e actividades afins	10	22	50	41	0	1	4	4	3	12	47	41
Actividades de construção	3650	3190	29996	35864	708	759	2914	3636	1207	1419	25055	32163
Promoção imobiliária e construção de edifícios	2470	2489	4727	5315	589	641	774	849	675	936	5608	5336
Engenharia Civil	0	34	24846	30213	0	13	2122	2721	0	15	19017	26311
Actividades especializadas de construção	1180	667	424	336	119	106	18	66	532	468	430	516
Comércio	60629	79156	63462	80155	5791	5937	8817	11391	15563	24039	31737	43360
Comércio por grosso e a retalho; manutenção e reparação de veículos automóveis e motociclos	3128	2365	6551	10516	302	236	1759	1211	1146	956	5923	6450
Comércio por grosso (inclui agentes), excepto de veículos automóveis e motociclos	18867	28104	28333	38511	2599	2838	4758	7113	4967	15237	13805	23296
Comércio a retalho, excepto de veículos automóveis e motociclos	38633	48687	28578	31129	2890	2863	2300	3067	9451	7846	12009	13614

3.4.18. Balanço financeiro das empresas por dimensão e segundo a divisão ou classe da CAE (cont.)

Divisão/Classe da CAE	Activos				Capitais próprios				Passivos			
	PME		GE		PME		GE		PME		GE	
	2010	2011	2010	2011	2010	2011	2010	2011	2010	2011	2010	2011
	10 ⁶ Mt											
Moçambique	204972	271901	430111	507112	13359	16736	188974	194978	71353	79812	239904	322213
Serviço de transportes e armazenagem	84145	79366	65795	123927	264	1544	7739	28008	207	464	25416	30491
Transportes terrestres, transportes por oleoduto ou gasodutos	30005	18030	35754	62622	210	1529	3983	26164	51	45	6457	8980
Transportes por água	336	1111	2396	3348	0	0	872	487	0	0	2297	2560
Transportes aéreo	107	562	4272	10262	3	0	245	248	18	0	1253	1282
Armazenagem e actividades auxiliares do transporte incluindo actividades postal e dos correios	53697	59663	23372	47695	51	16	2640	1109	138	419	15409	17669
Alojamento, restauração e similares	9226	46364	8909	11733	4494	6722	4257	4788	4571	35914	6512	7826
Estabelecimentos hoteleiros	7125	1581	8188	10631	4399	522	2449	2950	1267	640	6048	7104
Parques de campismo e outros locais de alojamento	234	411	55	227	3	-6	-2	10	10	92	20	161
Restaurantes e similares	1867	44373	666	874	92	6205	1810	1828	3294	35182	445	561
Restaurantes	1271	1335	490	506	11	7	1782	1806	2453	2476	322	324
Fornecimentos de refeições para eventos e actividades similares	344	357	128	284	13	12	22	15	570	603	72	165
Estabelecimentos de bebidas	251	42680	48	84	67	6186	6	7	272	32103	51	72
Actividades de informação e comunicação	1032	1525	31568	38196	208	168	45500	29660	1213	901	20315	20425
Actividades de edição	439	829	377	609	14	16	63	23	19	37	362	453
Actividades cinematográficas, vídeo, produção de programas de televisão, Edição de música e gravação de som	48	92	11	21	109	61	5	5	326	270	21	22
Actividades de rádio e de televisão	0	0	4662	6264	0	0	-323	-375	0	0	6366	6503
Telecomunicações	50	102	26027	30618	2	2	45657	29999	32	33	13224	13050
Consultoria e programação informática e actividades relacionadas	466	238	205	328	83	83	-7	-5	830	549	155	304
Actividades dos serviços de informação	29	264	286	355	0	7	105	13	6	12	186	93
Actividades imobiliárias	33	177	542	601	9	23	162	200	17	210	476	457
Actividades imobiliárias por conta própria	26	66	377	362	8	10	162	201	16	17	305	210
Actividades imobiliárias por conta de outrem	6	111	165	239	1	13	0	-1	1	192	171	248
Actividades de consultoria, científicas, técnicas e similares	11287	11070	3359	4099	511	555	432	838	926	898	3285	3710
Actividades Jurídicas e de contabilidade	1249	1262	1230	1739	302	305	164	531	44	45	1458	1519
Actividades das sedes sociais e de consultoria para gestão	9370	9067	428	597	16	17	98	133	45	45	346	360
Actividades de arquitectura, engenharia, análises, ensaios, investigação científica e técnica afins	431	496	1600	1615	180	204	162	166	673	714	1399	1697
Publicidade, estudos de mercado e sondagens de opinião	217	179	62	107	14	26	3	5	163	79	54	103
Outras actividades de consultoria, científicas, técnicas e similares	0	45	13	13	0	3	1	1	0	16	4	4
Actividades veterinárias	21	21	26	29	-1	-1	4	2	0	0	24	27
Actividades administrativas e dos serviços de apoio	2770	2852	2366	3779	15	19	638	636	301	295	1854	2348
Actividades de aluguer	1507	1567	1069	1917	11	12	264	406	10	10	420	710
Actividades de emprego	12	12	69	72	0	0	5	5	12	12	63	64
Agência de viagem, operadores turísticos e outros serviços de reserva e relacionados	233	243	174	125	-4	-5	6	8	167	169	150	94
Actividades de investigação e de segurança	974	1000	477	744	5	11	122	52	79	80	915	847
Actividades relacionadas com edificios, plantação, manutenção de jardins	25	18	577	910	2	1	241	165	14	11	307	626
Actividades de serviços administrativos de apoio prestados às empresas	19	11	0	12	1	1	0	0	20	13	0	7
Actividades de Educação	1381	3227	1922	2025	584	1101	688	725	565	542	1015	687
Educação pré-escolar, ensino primário e técnico elementar	95	1330	373	453	53	497	193	499	39	124	73	77
Ensino secundário e técnico	408	592	445	100	214	238	398	18	88	90	93	26
Ensino superior	231	224	1104	1347	101	14	96	197	170	220	849	558
Outras actividades educativas e serviços de apoio	647	1082	0	124	216	353	0	12	268	108	0	25
Actividades de Saude humana e acção Social	222	150	95	160	31	14	4	25	2101	1962	70	94
Actividades de saude humana	128	120	95	160	10	10	4	25	219	228	70	94
Actividade de acção social	94	31	0	0	21	4	0	0	1882	1734	0	0
Actividades artísticas, de espectaculos, desportivas e recreativas	48	49	98	118	-10	-11	-74	-89	56	57	58	69
Actividades de teatro, música, dança e outras artisticas e literarias	1	1	0	0	0	1	0	0	0	0	0	0
Lotaria e outros jogos de aposta, desporto, diversão e recreação	48	48	98	118	-11	-11	-74	-89	56	57	58	69
Outras actividades de serviços	8715	8893	15	10	260	267	6	6	597	612	0	0
Reparação de computadores e de bens de uso pessoal e doméstico	1445	1477	10	10	49	50	6	6	327	335	0	0
Outras actividades de serviços pessoais	7270	7416	5	0	211	217	0	0	270	278	0	0

4. ANEXOS

4.1. Procedimentos metodológicos

Enquadramento e objectivos

O Inquérito anual às empresas (IAEs), instrumento a partir do qual foi elaborada a presente publicação, constitui a principal fonte de informação para as estatísticas das empresas bem como para calcular os indicadores económicos das empresas. Com os resultados deste inquérito pretendeu-se:

- Caracterizar a actividade económica empresarial, fornecendo indicadores como a estrutura de custos e proveitos, sobre as contas de exploração e de produção de cada actividade económica, de natureza anual;
- Fornecer informação de base para compilação das Contas Nacionais;
- Providenciar informação de base para actualização do ficheiro de unidades estatísticas (FUE);
- Satisfazer as necessidades dos principais utilizadores das estatísticas económicas.

A informação recolhida tem como referência os planos de contas oficiais aprovados e demais legislação obrigatória, designadamente as principais nomenclaturas, conceitos e definições. As estatísticas produzidas garantem ainda a harmonização da informação segundo as recomendações internacionais e os compromissos regionais.

Desenho dos instrumentos de notação

Os questionários do IAEs tiveram um módulo comum referente a caracterização geral, demografia das empresas, emprego, remunerações e módulos específicos em que se destacam:

i) Informação de cadastro:

Nome; localização; organização económica da empresa; número de estabelecimentos e seus trabalhadores por província; capital Social (estrutura e montante); forma jurídica; ano da fundação; meses de laboração; actividade económica principal e outras actividades económicas.

ii) Emprego e remunerações :

Pessoas ao serviço agrupadas em: nacionais/estrangeiros; eventuais/efectivos; sexo, posição no trabalho (proprietários/sócio e outros trabalhadores) e escolaridade. As remunerações são agrupadas por sexo e origem do pessoal (Nacional/Estrangeiro).

iii) Facturação e organização da contabilidade:

- 1) activo, capital próprio e passivo; demonstração dos resultados líquidos para empresas com contabilidade organizada.
- 2) as empresas sem contabilidade organizada tiveram um módulo próprio no mesmo questionário, onde preencheram os custos e proveitos.

Nomenclaturas, conceitos e definições

Para o IAEs, foram utilizadas as nomenclaturas, conceitos e definições, formalmente aprovadas pelo Conselho Superior de Estatística (CSE), garantindo-se desta forma a harmonização e integração estatística, nomeadamente a Classificação de Actividades Económicas revisão 2 (CAE REV.2) e a nomenclatura territorial. Os conceitos e as definições contabilísticas respeitam o estatuído no plano geral de contabilidade em vigor.

Ficheiro de unidade estatística (FUE)

É a base de sondagem do IAEs. Esta base é actualizada regularmente com toda informação disponível, incluindo a informação do cadastro da Autoridade Tributária de Moçambique. A aplicação informática do FUE e do IAEs é actualmente um programa integrado permitindo actualização directa da informação do FUE a partir da informação do IAEs. O FUE mantém actualizado de forma prioritária, as variáveis de estratificação do IAE (CAE, Número de Pessoas ao Serviço e Forma Jurídica).

Universo do inquérito anual às empresas

O Universo do IAEs 2011 abrangiu todas as empresas (excluindo estabelecimentos) que obedecem simultaneamente às seguintes características:

- i. Empresas com a actividade principal pertencente à todos sectores económicos excepto actividades financeiras e de seguros, agricultura e pescas (com pessoal ao serviço inferior a 10 pessoas), famílias com empregados domésticos, instituições sem fins de lucro e administração pública.
- ii. Empresas com uma das seguintes formas jurídicas: Sociedades Anónimas, Sociedade por quotas, sociedades unipessoais, Empresário em Nome Individual, Cooperativa, Empresa pública, entre outras características das entidades com fins lucrativos.
- iii. Empresas activas com o ano de constituição igual ou anterior ao período de referência do IAEs.
- iv. Foram excluídas as unidades extra-territoriais, aquelas que apresentam um estatuto diplomático.

Com base nas condições de selecção acima, procedeu-se à constituição de um ficheiro com as empresas com as características definidas. O ficheiro que daí resultou serviu de base à selecção da amostra e cálculo dos coeficientes de extrapolação.

Antes da constituição do universo, procedeu-se a uma análise do FUE, de forma avaliar a qualidade do ficheiro sobretudo as seguintes variáveis: nome, morada, actividade, pessoa ao serviço e volume de negócios.

Um dos problemas que ocorreu na constituição do universo esteve no facto do pessoal ao serviço do FUE estar desactualizado, estando abaixo do verdadeiro valor do emprego, o que poderia provocar que empresas com mais de 30 pessoas, acabassem por pertencer à parte não exhaustiva do inquérito. Para resolver este problema, consultou-se fontes externas de informação ou os resultados de outros inquéritos, que identificassem as grandes empresas, e que estas fontes fossem comparadas com os

valores do universo. Teve-se atenção também as moradas das empresas. Estas últimas foram importantes para localizar as empresas da amostra. É que se uma empresa sem morada ou com morada errada, fosse seleccionada para a amostra, podia constituir um factor de aumento de não respostas.

Outras validações do universo incluíram a verificação de que não há números de identificação repetidos; os códigos de província e os distrito estão preenchidos.

O ficheiro resultante deste trabalho chamou-se URIAE 2011.

Definição e dimensionamento da amostra

A definição dos critérios de selecção da amostra foi realizada de forma a manter o registo histórico das características da operação estatística e, simultaneamente, integrar novas necessidades de informação.

O inquérito foi exaustivo para empresas com 100 ou mais pessoas ao serviço e/ou ainda para empresas com volume de negócios a partir de 30 milhões Mt. As restantes empresas foram seleccionadas em estratos da classificação da actividade económica principal (EFCAE), da forma jurídica (ESCFJR) e de pessoas ao serviço (ESCNPS), numa forma aleatória.

Os escalões da actividade principal (EFCAE) para a selecção da amostra por estratos foram ao nível da Divisão (dois dígitos).

Os escalões de pessoas ao serviço (ESCNPS) utilizados foram os seguintes: i) Menos de 10 Pessoas ao Serviço; ii) 10-29 Pessoas ao Serviço; iii) 30-99 Pessoas ao Serviço e iv) 100 ou mais Pessoas.

Os escalões de forma Jurídica (EscFJR) compreenderam os seguintes agrupamentos: i) Sociedade anónima, sociedade unipessoal e por quotas e cooperativas; ii) Empresário em nome individual.

Depois de estabelecer os critérios da selecção da amostra, para cada empresa do universo de referência dos inquéritos as empresas (URIAE 2011), foram calculadas as respectivas variáveis de estrato (EFCAE, Escnps, ESCFJR). O ficheiro daí resultante passou a incluir estas 3 variáveis.

As empresas que pertencem aos estratos com ESCNPS igual a 4, foram colocadas num ficheiro de trabalho provisório. Estas empresas corresponderam à parte exaustiva da amostra e tiveram um coeficiente de extrapolação igual a 1.

As restantes empresas, que corresponderam à parte probabilística da amostra, constituíram um segundo ficheiro provisório, com vista a um tratamento autónomo. Este ficheiro foi ordenado por uma das variáveis de estrato.

Em cada secção, a amostra foi distribuída, pelos estratos não exaustivos, de acordo com a regra:

$$n_h = \frac{N_h S_h \sqrt{X_h}}{\sum_{l=1}^H N_l S_l \sqrt{X_l}} * n$$

em que:

h - índice de estrato

n_h - dimensão da amostra, no estrato h

N_h - dimensão do universo, no estrato h ; S_h - desvio padrão da variável volume de negócios, no estrato h

n - dimensão total da amostra, na secção; H - número total de estratos, no universo; X_h - total do volume de negócios, no estrato h .

Impôs-se que a dimensão mínima da amostra, em cada estrato, fosse de 3 empresas.

A selecção da amostra foi realizada de modo independente em cada estrato, por um processo de selecção sistemático. Após a numeração sequencial das empresas do estrato, o intervalo de selecção (I_h) foi determinado pelo quociente entre a dimensão do universo no estrato e a dimensão calculada para a amostra, isto é: $I_h = N_h / n_h$.

Com o valor de arranque da selecção sistemática utilizou-se metade do intervalo de selecção $A = I_h / 2$, tendo sido seleccionadas as empresas com os números de ordem obtidos pela seguinte expressão, $Int (A + k * I_h)$ em que: $k=0,1,...,n_h-1$

O erro amostral afixado para resultados foi de 10% e o intervalo de confiança foi de 95%. A expressão genérica do erro relativo de amostragem do estimador do total de uma variável X , no estrato h , para um nível de confiança de 95,0 % foi:

$$ERA(\hat{X}_h) = 1.96 \frac{\sqrt{Var(\hat{X}_h)}}{\hat{X}_h} * 100\%$$

sendo a variância do estimador dada por:

$$Var(\hat{X}_h) = \frac{N_h}{n_h} (N_h - n_h) s_h^2$$

Onde S_h representa a variância da característica X na amostra e obtida pela expressão:

$$s_h^2 = \frac{\sum_{i=1}^{n_h} (x_{hi} - \bar{x}_h)^2}{n_h - 1}$$

na qual representa a média da característica X , no estrato h e é dada por:

$$\bar{x}_h = \frac{\sum_{i=1}^{n_h} x_{hi}}{n_h}$$

A dimensão da amostra foi determinada por forma a limitar superiormente o coeficiente de variação para a variável Número de pessoas ao serviço, para os cruzamentos e agregações das variáveis de estratificação anteriormente descritos.

O coeficiente de variação foi dado por:
$$C.V(\hat{X}) = \frac{\sqrt{Var(\hat{X})}}{\hat{X}} * 100\%$$

em que a variância do estimador do número de pessoas ao serviço para a agregação θ pretendida é obtida pelo somatório das variâncias do estimador nos estratos que a constituem, ou seja:

Estimadores

O estimador do total da variável X, no estrato, foi dado por:

$$\hat{X}_{mlkjp} = \frac{N_{mlkjp}}{n_{mlkjp}} * \sum_{i=1}^{n_{mlkjp}} X_{mlkjp i}$$

em que:

i - empresa

p - escalão de volume de negócios

j - escalão de forma jurídica

k - escalão de pessoal ao serviço

l - CAE-Rev. 2

m - província

sendo: N_{mlkjp} - número de empresas do universo, no estrato $h=(m,l,k,j,p)$

n_{mlkjp} - número de empresas da amostra, no estrato $h=(m,l,k,j,p)$

O estimador do total da variável X, por agregação de estratos, é dado por:

$$Var(\hat{X}) = \sum_{h \in \theta} Var(\hat{X}_h)$$

em que \hat{X} representa o estimador da variável X, nos estratos $h=(m,l,k,j,p)$,

em que se pretendeu agregar.

Do cruzamento destes critérios, obteve-se uma amostra de 2294 empresas.

Foi utilizado o software estatístico SPSS para repartição e selecção probabilística da amostra.

Tratamento de não respostas e pós estratificação

O ficheiro iaes_2011 compreendeu todas as empresas da amostra, incluindo respostas e não respostas. A etapa seguinte consistiu na revisão dos coeficientes de extrapolação devido a: não respostas; empresas inactivas ou mudanças de estrato.

As não respostas de empresas activas foram imputadas com base na taxa de crescimento dentro do estrato calculado a posterior. As não respostas por inactividade de empresas foram eliminadas do universo e da amostra.

Em cada estrato, os coeficientes de extrapolação iniciais corresponderam ao número de empresas no universo a dividir pelo número de empresas na amostra. Contudo, no final do inquérito, verificou-se que algumas empresas da amostra não responderam ao inquérito, apesar de estarem em actividade. Por isso, os coeficientes de extrapolação iniciais foram corrigidos, de forma a reflectirem as respostas efectivas.

Com base no ficheiro iaes_2011 calculou-se o número de respostas em cada estrato (incluindo empresas activas e inactivas).

nh- n.º de empresas da amostra do estrato h, que responderam ao IAES

O coeficiente inicial foi corrigido da seguinte forma:

$$\hat{X} = \sum_h \hat{X}_h$$

Os novos coeficientes foram superiores aos coeficientes iniciais, de forma a compensar as empresas que não responderam ao inquérito.

Numa segunda etapa, os coeficientes foram revistos, de forma a compensar as mudanças de estrato e as empresas inactivas.

As empresas inactivas foram identificadas de acordo com "situação perante a actividade", obtida no inquérito. Para identificar as mudanças de estrato, foi necessário calcular as variáveis de estrato finais, EFCAE_ , Escnpsfinal_ , ESCFJR_ , com base nas respostas das empresas em actividade.

Seja Nf - número de empresas na população no estrato final f

$$Nf = N \text{ (empresas no estrato inicial)} \sum \omega^1$$

$$\begin{aligned} & - \text{empresas inactivas no estrato f} \\ & - \text{saídas do estrato f para outro estrato} \\ & + \text{entradas no estrato f provenientes de outros estratos} \end{aligned} \quad \omega^1 = \omega^0 \times \frac{n}{n_h}$$

- soma dos coeficientes das empresas no estrato inicial (sem incluir não-respostas)

$$\omega^2 = \omega^1 \times \frac{N_f}{\sum \omega^1}$$

O novo coeficiente de extrapolação é obtido por:

O tratamento de não respostas foi efectuado sobre o ficheiro iaes_2011, que passou a ter mais uma variável, COEF_FINAL, que correspondeu aos novos coeficientes de extrapolação. Estes coeficientes foram utilizados sempre que se pretendeu obter resultados extrapolados do inquérito.

Recolha, registo e validação de dados

O inquérito é periodicidade anual, tendo os questionários enviados às empresas seis meses após o final do período de referência. O inquérito foi para auto-preenchimento mas houve empresas que foram ajudadas pelo pessoal técnico do INE no preenchimento. Houve também duas supervisões centrais para verificar, controlar e suprir problemas de compreensão e natureza técnica. Foram observadas as empresas Moçambicanas não financeiras em actividade, incluindo as empresas do sector agrícola e de pescas. Ao nível geográfico o inquérito teve cobertura nacional, isto é, cobriu todas províncias.

Ao inquérito anual de 2011, responderam 1800 empresas, o que perfaz uma taxa de resposta de 83%.

Após a recolha dos dados que durou seis meses, procedeu-se a crítica e o registo dos dados num aplicativo assente em SQL. Após o registo de dados que durou dois meses, fez-se a validação em spss e em excel, de modo a conferir a consistência e qualidade dos dados.

4.2.Principais conceitos e definições

Actividade económica – resultado da combinação dos factores produtivos (mão-de-obra, matérias-primas, equipamento, etc.), com vista à produção de bens de serviços. Independentemente dos factores produtivos que integram o bem ou serviço produzido, toda a actividade pressupõe, em termos genéricos, uma entrada de produtos (bens ou serviços), um processo de incorporação de valor acrescentado e uma saída (bens ou serviços).

Actividade económica principal – actividade que representa a maior importância no conjunto das actividades exercidas por uma unidade de observação estatística. O critério adequado para a sua aferição é representado pelo valor acrescentado bruto ao custo dos factores. Na impossibilidade da sua determinação por este critério, considera-se como principal a que representa o maior volume de negócios ou, em alternativa, a que ocupa, com carácter de permanência, o maior número de pessoas ao serviço.

Amortizações - são os custos incorridos com o desgaste dos meios imobilizados - as construções, equipamentos, meios básicos, grandes reparações e encargos plurianuais.

Autonomia financeira - Expressa a autonomia global de uma empresa indicando em que medida o activo total líquido é financiado pelos capitais dos próprios accionistas/sócios da empresa (**Capital próprio/Total activo líquido**).

Capital Social - valor nominal das acções ou das partes sociais Em empresários de nome individual, o capital social pode representar o activo líquido, que é o conjunto dos meios da empresa, deduzidos dos valores de que é devedora perante os terceiros.

Consumo intermédio – representa o valor dos bens e serviços consumidos como elementos de um processo de produção, excluindo os activos fixos, cujo consumo é registado como consumo de

capital fixo. Os bens e serviços podem ser transformados ou utilizados no processo produtivo (**CI=fornecimentos e serviços de terceiro mais os custos de meios circulantes materiais e os outros custos operacionais**).

Conta de exploração – descreve a forma como foi realizada a repartição do valor acrescentado bruto pelos diversos factores de produção envolvidos no processo produtivo. O saldo desta conta (excedente bruto de exploração) representa, de forma agregada, o valor total aplicado à remuneração e substituição do capital.

Conta de produção – regista o valor da produção e dos consumos intermédios durante o período. O saldo desta conta (valor acrescentado bruto) representa o valor criado pelo sector de actividade económica. Inclui uma subconta relativa à actividade comercial do sector.

Conta de rendimento – Regista outras operações de natureza corrente, realizadas durante o período de referencia, e que contribuem para a formação do lucro bruto corrente antes dos impostos, que constitui saldo desta conta.

Empresa – entidade jurídica (pessoa singular e colectiva) correspondente a uma unidade organizacional de produção de serviços, usufruindo de uma certa autonomia de decisão, nomeadamente quanto a afectação dos seus recursos correntes. Uma empresa exerce uma ou várias actividades, num ou vários locais.

Empresa individual – tipo de unidade empresarial que abrange as formas jurídicas de empresário em nome individual.

Encargos financeiros - custos que a empresa suporta para utilizar fundos alheios no desenvolvimento das suas operações, bem como os descontos que concede aos clientes pela antecipação na mobilização dos créditos. Podem-se incluir os custos com serviços bancários, como as comissões de cobrança, abertura de créditos, entre outros.

Endividamento mede o nível de recurso a capitais alheios face ao total de aplicações de fundos:
Endividamento=Passivo/(passivo+capitais próprios).

Estrutura de endividamento – indica o grau de exigibilidade de passivo de uma empresa, o qual é medido pelo peso de endividamento de curto prazo (passivo circulante) no total do endividamento: **(Passivo curto prazo/Passivo total).**

Estrutura do financiamento: é o peso que os capitais permanentes assumem no total das origens de fundos da empresa :**(capital proprio+passivo médio e longo prazo)/total activo liquido.**

Fornecimento externos - são custos pagos ou a pagar a terceiros, por aquisições ou consumo imediato ou no exercício (água e electricidade, os combustíveis e lubrificantes que não sejam

mantidos em armazém, as ferramentas e utensílios cuja vida útil não exceda um ano). **Serviços de Terceiros** - são serviços adquiridos pela empresa a terceiros a ela não vinculados (manutenção, comunicações, assistência técnica, transporte de carga, entre outros).

Gastos com pessoal – valor que corresponde as remunerações fixas ou periódicas atribuídas ao pessoal ao serviço, qualquer que seja a sua função na empresa, e os encargos sociais pagos pela empresa: Pensões e prémios para pensões, encargos obrigatórios sobre remunerações, seguros de acidentes no trabalho e doenças profissionais, custos de acção social e outros custos com pessoal (onde se incluem basicamente, os custos de recrutamento e selecção, de formação profissional e de medicina no trabalho, os seguros de doença, as indemnizações por despedimento e os complementos facultativos de reforma).

Gastos e perdas financeiras - compreende todos os custos inerentes à utilização de capital alheio na actividade da empresa, tais como, juros de financiamento de descontos de títulos, perdas em empresas do grupo e associadas, amortizações de investimentos em imóveis, ajustamentos de aplicações financeiras, diferenças de câmbios desfavoráveis, descontos de pronto pagamento, e perdas na alienação de aplicações de tesouraria.

Grande empresa - unidade económica com 100 ou mais trabalhadores ou ainda com um volume de negócios igual e superior a 30.000.000,00 Mt.

Imposto sobre rendimento – imposto que incide sobre os resultados do exercício corrigidos para efeitos fiscais.

Independência financeira: indica a capacidade financeira da empresa solver os seus compromissos de médio e longo prazo: **Capital próprio/passivo médio e longo prazo.**

Investimentos em activos corpóreos – aumentos do imobilizado corpóreo ocorridos durante o ano, resultantes de aquisições ou trabalhos para a própria empresa.

Investimentos em activos incorpóreos – aumentos do imobilizado incorpóreo ocorridos durante o ano, resultantes de aquisições ou trabalhos para a própria empresa.

Pequena e média empresas - unidade económica com menos de 100 trabalhadores ou ainda com um volume de negócios inferior a 30.000.000,00 Mt.

Pessoal ao serviço – indivíduos que no período de referência, participaram na actividade da empresa, em qualquer que tenha sido a duração dessa participação, nas seguintes condições:

a) pessoal ligado a empresa por um contrato de trabalho, recebendo em contrapartida uma remuneração,

- b) pessoal ligado a empresa que por não estar vinculado por um contrato de trabalho, não recebe uma remuneração regular pelo tempo de trabalho ou trabalho fornecido (p. ex: proprietários – gerentes, familiares não remunerados, membros activos da cooperativas);
- c) pessoal com vínculo a outras empresas ou instituições que trabalharam na empresa sendo por esta directamente remunerados;
- d) pessoal nas condições das alíneas anteriores, temporariamente ausente por um período igual ou inferior a um mês por férias, conflito de trabalho, formação profissional, assim como por doença e acidente de trabalho.

Não são consideradas como pessoal ao serviço as pessoas que:

- i) se encontram nas condições descritas nas alíneas a), b), e c) que estejam temporariamente ausentes por um período superior a um mês;
- ii) o pessoal com vínculo com empresa deslocadas para outras empresas ou instituições, sendo nessas directamente remunerados,
- iii) o pessoal a trabalhar na empresa ou instituição e cuja remuneração é suportada por outras empresas ou instituições.
- iv) os trabalhadores independentes.

Pessoal remunerado - indivíduos que exercem uma actividade na empresa/instituição nos termos de um contrato de trabalho, sujeito ou não a forma escrita, que lhe confere o direito a uma remuneração regular em dinheiro e/ou géneros. Inclui os trabalhadores de outras empresas que se encontram a trabalhar na empresa/instituição observada sendo remunerados directamente por esta, mas mantendo o vínculo a empresa/instituição de origem. Exclui trabalhadores de outras empresas que se encontram a trabalhar na empresa/instituição observada, sendo remunerados pela empresa/instituição de origem e mantendo com ela o vínculo laboral.

Produção – valor dos bens e serviços produzidos durante o ano, obtido a partir do volume de negócios das empresas, ao qual se adiciona a variação da produção, os proveitos suplementares, os trabalhos para a própria empresa e os outros proveitos e ganhos operacionais. Se a empresa exercer uma actividade comercial a título principal ou secundário, as vendas de mercadorias são consideradas para o cálculo da produção designada por margem comercial, após dedução do respectivo custo das mercadorias vendidas.

Rendimentos e ganhos financeiros – compreende todos os proveitos obtidos pelas empresas, com as aplicações financeiras ou com os investimentos financeiros (curto, médio e longo prazo), tais como juros, ganhos em empresas do grupo e associadas, rendimento de imóveis, rendimento de participações de capitais, diferenças de câmbios favoráveis, descontos de pronto pagamento e ganhos na alienação de aplicações de tesouraria.

Remunerações ao Pessoal - são todos os pagamentos, em dinheiro ou em género, efectuados ou a efectuar à todos trabalhadores nacionais e estrangeiros, eventuais, ou efectivos, dirigentes e não dirigentes da empresa.

Rendibilidade do activo líquido – expressa a taxa de retornos dos capitais investidos na empresa ou seja a rendibilidade da empresa do ponto de vista do investidor:

Resultado líquido do exercício X 100.

Activo líquido

Rendibilidade dos capitais próprios – permite avaliar se a rentabilidade do capital próprio se situa a um nível aceitável comparativamente às taxas de rentabilidade do mercado de capitais e ao custo de financiamento.

Resultado líquido do exercício X 100

Capitais próprios

Rendibilidade das vendas - mede a capacidade da empresa para gerar resultados a partir das vendas ou prestação de serviço: **Resultado líquido X 100**

Volume de negócios

Resultado líquido do exercício – diferença entre proveitos totais e custos totais gerada pela empresa no decurso do seu exercício económico, coincidente ou não com o ano civil.

Resultados operacionais – corresponde aos resultados da exploração da empresa, isto é a diferença entre a soma das vendas operacionais e a soma dos custos operacionais.

Rotação de activo líquido - traduz a velocidade de transformação do activo total da empresa em meios líquidos, exprimindo o número de vezes por ano que o activo foi reconstituído através das vendas:

Volume de negócios/Activo Líquido

Rotação de capitais próprios – medida da rotação dos capitais próprios investidos no negócio, indicando a intensidade com que os mesmos são valorizados na empresa:

Volume de negócios/Capital e fundos Próprios

Sociedade anónima - tipo de sociedade comercial que se caracteriza pela divisão do capital em acções, pela responsabilidade social face a terceiros e pela responsabilidade dos accionistas perante a sociedade, limitada ao capital subscrito.

Sociedade por quotas – tipo de sociedade comercial que se caracteriza pela divisão do capital em quotas, pela responsabilidade face ao terceiro e pela responsabilidade social face a terceiros e pela responsabilidade solidária de todos os sócios pelas prestações devidas à sociedade por algum ou alguns dos outros associados, por força da realização integral das suas quotas.

Solvabilidade - indicador que avalia a capacidade da empresa para solver as responsabilidades assumidas a curto, médio e longo prazo. Este indicador evidencia o grau de independência da empresa em relação aos credores, quanto maior o seu valor, mais garantias terão os credores de receber seu capital e maior poder de negociação terá a empresa para contrair novos financiamentos:

Capitais próprios/(Passivo + acréscimos e deferimentos do passivo)

Valor acrescentado Bruto - diferença entre a produção e o consumo intermédio :**(VAB=Produção-Consumo Intermédio)**. No caso em apreço é o VAB a preços de mercado (VABpm).

Volume de negócios - é o valor líquido das vendas e prestações de serviços respeitantes às actividades normais de empresa, após as reduções em vendas e não incluindo nem o imposto sobre o valor acrescentado nem outros impostos directamente relacionados com as vendas e prestações de serviços. Corresponde ao somatório das contas **71** e **72** do Plano geral de contabilidade.

Volume de negócios por trabalhador – expressa o contributo de cada trabalhador no volume de negócios gerado pela empresa, correspondendo ao quociente entre o volume de negócios e o número de pessoas ao serviço na empresa.



Instrumento de notação do Sistema Estatístico Nacional
(Lei 7/96 Julho de 1996) de
Resposta obrigatória

Registo no INE sob o N° IAE - 07
A confidencialidade dos dados
individuais é
garantida por Lei

prazo de 10 dias após ter recebido da
Delegação Provincial do INE ou enviar
por mail para:
azarias.nhanzimo@ine.gov.mz ou

INSTITUTO NACIONAL DE ESTATÍSTICA

Direcção de Estatísticas Sectoriais e de Empresas

Inquérito Anual às Empresas 2011

COLABORE! FORNEÇA A INFORMAÇÃO SOLICITADA PARA O DESENVOLVIMENTO DO PAÍS, DENTRO DO PRAZO. LEIA AS INSTRUÇÕES DE PREENCHIMENTO NAS ÚLTIMA PÁGINAS. SE NÃO PERCEBER CONTACTE A DELEGAÇÃO PROVINCIAL DO INE OU SERVIÇOS CENTRAIS DO INE POR TEL. 823246520

I- INFORMAÇÃO GERAL DA EMPRESA

1A- Nome da Empresa

Nome Comercial/Abreviatura

1B- Localização da Empresa /Sede da Empresa (em Moçambique)

Nuit-Número Único de Identificação Tributária

Número do FUE:

Avenida/Rua/praceta.....n°.....andar.....Cidade/Vila/Aleia.....

No caso de não existir nome da rua

↔Bairro.....Quarteirão.....talhão
N°.....Próximo de (lugar mais conhecido)

Caixa Postal

Provincia

Distrito

Posto Administrativo

Localidade

Telefone/Movel

Fax

Email

1 C: Organização da Empresa

Assinale com X o quadrado que descreve o tipo da organização económica desta Empresa e forneça as informações que julgar necessárias.

(i) ☐ Empresa sem outro estabelecimento para além da sede

(ii) ☐ Empresa com outro(s) estabelecimento(s) para além da sede.

(iii) ☐ A Empresa faz parte de um grupo/holding. **Preencha o quadro 1C2**

Quantos? |__|__|Preencha quadro 1C1

1C1- Se a empresa controla estabelecimentos ou delegações, preencha o quadro abaixo.

Nome do Estabelecimento

N° de trabalhadores

(Se este espaço não for suficiente anexe outras

Homens

Mulheres

Provincia

1C2- Se a empresa faz parte dum grupo de empresas/Holding preencha os dados abaixo :

Nome do Grupo

Avenida/Rua.....

País.....

Provincia.....

Distrito/cidade.....

Posto Administrativo.....

Localidade.....

1.D-A empresa faz parte de uma associação (assinale uma opção com x) 1-Sim <input type="checkbox"/> 2-Não <input type="checkbox"/>	1E-Capital Social (em Mt, sem centavos): 1E1-Repartição do Capital social Pública _ _ _ % Privada Nacional _ _ _ % Estrangeira _ _ _ %								
1F: ANO DA FUNDAÇÃO: _ _ _ _ _ _	1H: Período de Funcionamento durante o ano de 2011 (i) <input type="checkbox"/> Funcionou durante todo o ano. (ii) <input type="checkbox"/> Funcionou durante _ _ meses ao longo do ano (iii) <input type="checkbox"/> A empresa não funcionou durante todo o ano. (Indique o motivo nas observações).								
1G: Forma Jurídica Assinale com um X a forma correcta <table style="width: 100%;"> <tr> <td><input type="checkbox"/> 1 Sociedade Anónima (SA)</td> <td><input type="checkbox"/> 5 Empresa Estatal</td> </tr> <tr> <td><input type="checkbox"/> 2 Sociedade por Quotas</td> <td><input type="checkbox"/> 6 Empresa Pública</td> </tr> <tr> <td><input type="checkbox"/> 3 Empresário Individual</td> <td><input type="checkbox"/> 7 Sociedade em Nome Colectivo</td> </tr> <tr> <td><input type="checkbox"/> 4 Cooperativa</td> <td><input type="checkbox"/> 8 Outra, especifique:</td> </tr> </table>		<input type="checkbox"/> 1 Sociedade Anónima (SA)	<input type="checkbox"/> 5 Empresa Estatal	<input type="checkbox"/> 2 Sociedade por Quotas	<input type="checkbox"/> 6 Empresa Pública	<input type="checkbox"/> 3 Empresário Individual	<input type="checkbox"/> 7 Sociedade em Nome Colectivo	<input type="checkbox"/> 4 Cooperativa	<input type="checkbox"/> 8 Outra, especifique:
<input type="checkbox"/> 1 Sociedade Anónima (SA)	<input type="checkbox"/> 5 Empresa Estatal								
<input type="checkbox"/> 2 Sociedade por Quotas	<input type="checkbox"/> 6 Empresa Pública								
<input type="checkbox"/> 3 Empresário Individual	<input type="checkbox"/> 7 Sociedade em Nome Colectivo								
<input type="checkbox"/> 4 Cooperativa	<input type="checkbox"/> 8 Outra, especifique:								
1I: Actividade principal 1J: Outras actividades:									

II-EMPREGO E REMUNERAÇÕES

2.1.Número de pessoas que prestaram serviço na empresa em Novembro de 2011

(Mês de Novembro ou outro mês em que a empresa laborou durante ao ano)

(Mes de Novembro ou outro mes em que a empresa laborou durante ao ano)								
Discriminação	Efectivos (permanentes)			Eventuais			Total	Dos quais não remunerados
	Nacionais	Estrangeiros	Total	Nacionais	Estrangeiros	Total		
Proprietários, Sócios e Gerentes/ administradores								
Homens								
Mulheres								
Total (a)								
Outros Trabalhadores								
Homens								
Mulheres								
Total (b)								
Total NPS (a+b)								

2.2. Pessoas ao serviço por nível de escolaridade em Novembro de 2011

(O total de pessoas ao serviço em novembro deve ser igual ao total de pessoas por escolaridade)

Habilitações	Homens		Mulheres		Total	
Literárias	Nacionais	Estrangeir	Nacionais	Estrangeiros	Nacionais	Estrangeir
1 Superior						
2 Nível Médio (Técnico e geral)						
3 Ensino Secundário (Técnico e Geral)						
4 Ensino Primário (1 – 7ª classe)						
5 Sem nenhuma instrução						
6 Total						

2.3. Remunerações totais pagas ao pessoal em 2011

Valores totais pagos aos trabalhadores efectivos, eventuais, gerentes ou proprietários (Valores em 1000 Mt)

Discriminação	Nacionais	Estrangeiros	Total
Homens			
Mulheres			
Total			

NB: Para empresas com contabilidade organizada, o total de Remunerações deve ser igual à conta 622 do quadro 4.2

III - CONTAS DE EXERCÍCIO ECONÓMICO DE 2011

A empresa tem contabilidade organizada? (Assinala uma opção com x) Sim ___ Não ___

Se Sim - Responda todas as questões excepto anexo 1 (pode anexar o processo de contas em moldes abaixo)
se Não - Passe para anexo 1 e complete o questionário

				Valores em M€			
				2011			2010 Activo líquido
	Designação	Activo bruto	Amortiza- ções e ajusta- mento	Activo líquido			
ACTIVOS NÃO CORRENTES							
3.Investimento de capital							
3.6	Activos tangíveis de investimento						
3.5	activos não correntes detidos para a venda						
3.4	Investimento em curso						
3.3	Activos intangíveis						
3.2	Activos tangíveis						
3.2.1	Construções						
3.2.2	Equipamento básico						
3.2.3	Mobiliário e equipamento administrativo social						
3.2.4	Equipamentos de transporte						
3.2.5	Taras e vasilhame						
3.2.6	Ferramentas e utensílios						
3.2.7	Activos de exploração e avaliação de Rec.minerais						
3.2.9	Outros activos tangíveis						
3.1	Investimentos financeiros						
4.Contas a Receber, acréscimos e diferimentos - médio e longo prazos							
4.1	Clientes						
4.4	Estado						
4.5	Outros devedores						
ACTIVOS CORRENTES							
2.Inventários e activos biológicos							
2.8	Regularização de existências						
2.7	Activos biológicos						
2.6	Matérias primas, auxiliares e materiais						
2.6.1	Matérias primas						
2.6.2	Matérias auxiliares						
2.6.3	Materiais						
2.6.4	Matérias primas, auxiliares e materiais em trânsito						
2.5	Produtos ou serviços em curso						
2.4	Subprodutos, desperdícios, resíduos e refugos						
2.3	Produtos acabados e intermédios						
2.3.1	Produtos acabados em poder terceiros						
2.2	Mercadorias						
2.1	Compras						

		2011			2010 Activo líquido
	Designação	Activo bruto	Amortizações e ajustamento	Activo líquido	
ACTIVOS CORRENTES					
4.Contas a Receber, acréscimos e diferimentos - Curto prazo					
4.1	Clientes				
4.4	Estado				
4.5	Outros devedores				
1.Meios Financeiros					
1.1	Caixa				
1.2	Bancos				
1.3	Outros investimentos financeiros				
TOTAL ACTIVOS					
Valores em Mt					
CAPITAL PRÓPRIO		2011		2010	
5.1	Capital				
5.2	Acções ou quotas próprias				
5.3	Prestações suplementares				
5.4	Prémios de emissão de acções ou quotas				
5.5	Reservas				
5.6	Excedentes de revalorização de activos				
5.8	Outras variações no capital próprio				
5.9	Resultados transitados				
8.8	Resultados líquidos do exercício				
TOTAL CAPITAL PRÓPRIO					
PASSIVOS NÃO CORRENTES					
4-Contas a pagar, acréscimos e diferimentos - Médio e Longo prazos					
4.2	Fornecedores				
4.3	Empréstimos obtidos				
4.3.1	Empréstimos bancários				
4.3.2	Empréstimos por obrigações				
4.3.3	Empréstimos por títulos de participação				
4.3.9	Outros empréstimos obtidos				
4.4	credor - Estado				
4.6	Outros credores				
4.8	Provisões				
PASSIVOS CORRENTES					
4-Contas a pagar, acréscimos e diferimentos - Curto prazo					
4.2	Fornecedores				
4.3	Empréstimos obtidos				
4.3.1	Empréstimos bancários				
4.3.2	Empréstimos por obrigações				
4.3.3	Empréstimos por títulos de participação				
4.3.9	Outros empréstimos obtidos				
4.4	Estado				
4.6	Outros credores				
4.8	Provisões				
4.9	Acréscimos e diferimentos				
4.9.1	Acréscimos de gastos				
4.9.2	Rendimentos diferidos				
TOTAL DOS PASSIVOS					
TOTAL DO CAPITAL PRÓPRIO E PASSIVOS					
-4-					

			valores em Mt	
GASTOS E PERDAS			2011	2010
6.1	Custos dos Inventários			
6.1.1	Custos dos Inventários Vendidos ou Consumidos			
6.1.1.1	de Mercadorias			
6.1.1.6	de Matérias primas, auxiliares e materiais			
6.1.2	Variação da produção			
6.1.2.1	Produtos acabados e intermédios			
6.1.2.2	Subprodutos, desperdícios, resíduos e refugos			
6.1.2.3	Produtos e serviços em curso			
6.2	Gastos com o pessoal			
6.2.1	Remunerações dos órgãos sociais			
6.2.2	Remunerações dos trabalhadores			
6.2.3	Encargos sobre remunerações			
6.2.4	Pensões			
6.2.5	Ajudas de custo			
6.2.6	Indemnizações			
6.2.7	Seguros de acidentes no trabalho e			
6.2.8	Gastos de acção social			
6.2.9	Outros custos com pessoal			
6.3	Fornecimento e serviços de terceiros.			
6.3.1	Subcontratos			
6.3.2	Fornecimentos e serviços			
6.3.2.1.1	Água			
6.3.2.1.2	Electricidade			
6.3.2.1.3	Combustíveis			
6.3.2.1.4	Ferramenta e Utensílios de desgaste rápido			
6.3.2.1.5	Material de manutenção e reparação			
6.3.2.1.6	Material de escritório			
6.3.2.1.7	Livros e documentação técnica			
6.3.2.1.8	Artigos de Oferta			
6.3.2.2.1	Manutenção e reparação			
6.3.2.2.2	Transportes de carga			
6.3.2.2.3	Transportes de Pessoal			
6.3.2.2.4	Comunicações			
6.3.2.2.5	Honorários			
6.3.2.2.6	Comissões a intermediários			
6.3.2.2.7	Publicidade e Propaganda			
6.3.2.2.8	Deslocações e estadias			
6.3.2.2.9	Despesas de Representação			
6.3.2.3.1	Contencioso e notariado			
6.3.2.3.2	Rendas e Alugueres			
6.3.2.3.3	Seguros			
6.3.2.3.4	Royalties			
6.3.2.3.5	Limpeza, Higiene e Conforto			
6.3.2.3.6	Vigilância e Segurança			
6.3.2.3.7	Trabalhos especializados			
6.3.2.9.9	Outros Fornecimentos e Serviços			
6.4	Perdas por imparidade do período			
6.5	Amortizações do período			
			-5-	

				valores em M t			
GASTOS E PERDAS				2011	2010		
6.6	Provisões do período						
6.7	Perdas por redução do justo valor						
6.8	Outros gastos e perdas operacionais						
6.8.1	Despesas de investigação e pesquisa						
6.8.2	Impostos e taxas						
6.8.2.1	Direitos aduaneiros						
6.8.2.2	Imposto sobre valor acrescentado (IVA)						
6.8.2.3	Imposto sobre Selo						
6.8.2.4	Imposto sobre Veículos						
6.8.2.5	Impostos autárquicos						
6.8.3	Perdas em investimentos de capital						
6.8.4	Perdas em investimentos de activos biológicos						
6.8.9	Outros gastos operacionais						
6.9	Gastos e perdas financeiros						
6.9.1	Juros suportados						
6.9.4	Diferenças de câmbio desfavoráveis						
6.9.5	Descontos de pronto pagamento						
6.9.8	Outros gastos e perdas financeiros						
RENDIMENTOS E GANHOS							
7.1	Vendas de bens						
7.1.1	Mercadorias						
7.1.2	Produtos acabados						
7.1.3	Subprodutos, desperdícios, resíduos e refugos						
7.1.4	Activos Biológicos						
7.1.5	IVA das vendas com imposto incluído						
7.1.6	Devolução de vendas						
7.1.7	Descontos e abatimentos						
7.2	Prestação de Serviço						
7.3	Investimentos realizados pela própria empresa						
7.3.1	Investimentos financeiros						
7.3.2	Activos tangíveis						
7.3.3	Activos intangíveis						
7.3.4	Investimentos em curso						
7.6	Outros rendimentos e ganhos						
7.8	Rendimentos e ganhos financeiros						
7.8.1	Juros obtidos						
7.8.2	Rendimentos de activos tangíveis de investimento						
7.8.3	Rendimentos de investimentos financeiros						
7.8.4	Diferenças de câmbio favoráveis						
7.8.5	Descontos de pronto pagamento obtidos						
7.8.9	Outros rendimentos e ganhos financeiros						
7.9	Ganhos por aumento do justo Valor						
	TOTAL RENDIMENTOS E GANHOS						
RESULTADOS							
8.1	Resultados operacionais						
8.2	Resultados financeiros						
8.3	Resultados correntes						
8.5	Impostos sobre o rendimento						
8.5.1	Imposto corrente						
8.5.2	Imposto diferido						
8.8	Resultado Líquido do Período						
8.9	Dividendos antecipados						
				-6-			

ANEXO 1- SÓ PARA EMPRESAS SEM CONTABILIDADE ORGANIZADA

Custos e proveitos da empresa em 2011

Tipo de Custo e Perdas	(Valores em 1000 Meticais,)	Tipo de Provento e Ganho	(Valores em 1000 Meticais,)
Mercadorias		Venda de Mercadoria	
Matéria-prima, Matérias Auxiliares, e Materiais		Venda de Serviços	
Fornecimentos e Serviços de Terceiros *		Venda da Produção	
Custos com Pessoal		Outras Receitas	
Impostos e Taxas			
Dos quais IVA			
Outros Custos			
Total		Total	

FORNECIMENTO DE TERCEIROS: Corresponde aos custos pagos ou a pagar a terceiros, por aquisições ou consumo imediato ou no exercício (água, energia, os combustíveis e lubrificantes que não sejam mantidos em armazém, as ferramentas e utensílios e ainda outros materiais cuja vida útil não exceda um ano).

SERVIÇOS DE TERCEIROS: São serviços adquiridos pela empresa a terceiros a ela não vinculados por relações de trabalho, quer esses serviços sejam pagos imediatamente ou a prazos (Exemplo: Manutenção e Reparação; Transporte de Carga; Comunicações, Transporte de Passageiros, Assistência Técnica, etc).

<u>INFORMAÇÃO E INSTRUÇÕES DE PREENCHIMENTO</u>					
Este inquérito é dirigido às empresas, isto é, só pode ser preenchido pela sede da empresa. Se a sua unidade estatística não tem autonomia jurídica e patrimonial na afectação de recursos, então, foi seleccionada erradamente, pelo que devolve este instrumento de notação à Delegação Provincial do INE.					
Todas variáveis monetárias estão em milhares de Mt (exemplo: para 100.000.000,00 Mt M^t preenche -se no questionário 100.000,00 Mt). Apela-se ao uso de letra de imprensa e legível.					
Nome da empresa é o Nome oficial da empresa em letras maiúsculas, que consta Conservatória do Registo Comercial, ou outras entidades do estado. Este nome pode aparecer no carimbo, na Licença ou alvará da Empresa. Se não puder se apurar o nome através dos mecanismos referidos, pode-se considerar o nome Completo do Proprietário.					
Actividade económica principal – Entende-se por aquela que tem maior importância, medida pelo valor de venda dos produtos ou serviços prestados durante o ano. Na impossibilidade de determinar qual das actividades exercidas tem maior					
Pessoas ao serviço. Para declarar as pessoas que prestaram algum serviço no local de trabalho no mês de Novembro, excluindo os trabalhadores domésticos, independentemente de ter sido pagos ou não. Neste caso, inclui:					
Trabalhadores proprietários e sócios activos – Aqueles indivíduos que desenvolvem alguma actividade na empresa, mesmo sendo proprietários ou sócios. Os administradores e directores das empresas remunerados devem ser incluídos nos “outros trabalhadores...”					
Trabalhadores familiares não pagos – Todas as pessoas que vivem em casa de qualquer proprietário e trabalham na empresa sem pagamento regular de salário referente a pelo menos um terço do tempo normal de trabalho na empresa durante o período. As pessoas que não fazem parte da família mas trabalham sem salário devem também ser incluídas nesta categoria.					
Todos outros trabalhadores - Inclui todas as pessoas remuneradas em dinheiro ou em géneros que participam em qualquer actividade da empresa. Inclui também todas as pessoas, que trabalham a tempo parcial, e ainda todos os trabalhadores ausentes por doença, licença de convalescência, maternidade, acidente de trabalho ou licença disciplinar / férias.					
Capital Social - valor nominal das acções ou das partes sociais. Em empresas de nome individual representam o activo líquido, que é o conjunto dos meios da empresa, deduzidos dos valores de que é devedora perante os terceiros.					
Custos da Empresa - são gastos, encargos ou despesas que reportam a exploração do exercício em curso. Corresponde aos custos de meios e materiais, remunerações, fornecimentos de terceiros, serviços de terceiros, encargos financeiros, impostos e taxas, amortização e outros custos.					
Custos dos meios circulantes materiais consumidos e vendidos - são custos dos consumos ou das vendas dos meios circulantes materiais (mercadoria, matéria prima, produtos acabados, materiais e materiais auxiliares, etc).					
Encargos Financeiros - Custos que a empresa suporta para utilizar fundos alheios no desenvolvimento das suas operações, bem como os descontos que concede aos clientes pela antecipação na mobilização dos créditos. Podem se incluir custos com serviços bancários, como as comissões de cobrança, abertura de créditos, entre outros.					
Fornecimento de Terceiros - São custos pagos ou a pagar a terceiros, por aquisições ou consumo imediato ou no exercício (água e energia, os combustíveis e lubrificantes que não sejam mantidos em armazém, as ferramentas e utensílios cuja vida útil não exceda um ano).					
Serviços de Terceiros - são serviços adquiridos pela empresa a terceiros a ela não vinculados (manutenção, comunicações, assistência técnica, transporte de carga, entre outros).					
Remunerações ao Pessoal –pretende que se declare todos os pagamentos, em dinheiro ou em género efectuados ou ua efectuar à todos trabalhadores nacionais e estrangeiros, eventuais e efectivos. inclui os bônus de períodos de férias e de convalescência; contribuições de segurança social, grupo de prémios de seguros e de preferências, pagos por empregado mas deduzido pelo empregador; alimentação, alojamento, assistência hospitalar, etc, fornecida pela empresa.					
Amortizações - são os custos incorridos com o desgaste dos meios imobilizados - as construções, equipamentos, meios básicos, grandes reparações e encargos plurianuais.					
Impostos e Taxas: São encargos da empresa em relação ao estado, município e outros órgãos locais da administração pública. Os valores são extraídos do Balancetes, conforme expressos no questionário.					
-9-					
Outros custos e perdas – correspondem ao montante de custos e perdas não especificados.					
Vendas: valor das alienações dos bens (mercadorias; produtos acabados e intermédios; ou subprodutos, desperdícios, resíduos e refugos) resultantes do desenvolvimento da actividade corrente da empresa.					
Volume de Negócios - valor total da facturação realizada pela unidade estatística em observação excluindo os impostos, num determinado período de referência.					
Outros proveitos e ganhos: corresponde ao montante de proveitos e ganhos operacionais financeiros e extraordinários.					
Produção -Valor que representa os bens e serviços produzidos durante o ano, obtido a partir do volume de negócios das empresas, ao qual se adiciona a variação da produção, os proveitos suplementares, os trabalhos para a própria empresa e os Indique a unidade de medida na 4ª coluna dos produtos produzidos nesta empresa. Introduza nas colunas (5) e (6) a correspondente quantidade e o valor dos tais produtos. O valor a apresentar deve ser a preços dos produtos, isto é, ao preço da empresa cobrado ao consumidor, sem IVA e o imposto de consumo. O valor deve ser líquido de descontos e exclui cobranças de transportes para o comprador.					
O valor deve <u>excluir o IVA</u> , mas inclui outras taxas que recaem nos produtos quando estes saiem da empresa. Exclui quaisquer subsídios recebidos pela empresa.					
STOCKS DESTA EMPRESA					
Inclui o valor de todos os stocks pertencentes à empresa (na própria ou em outros locais tais como armazéns). Inclui materiais pertencentes a esta empresa mas liderados/assegurados por outros para processamento. Exclui materiais pertencentes a outras empresas mas assegurados/liderados por esta para o processamento.					
Sobre Outros Conceitos Contabilísticos, veja-se o Plano Geral de Contabilidade.					