

# ESTATÍSTICAS DA CIDADE DE XAI-XAI

2017 - 2021



INSTITUTO NACIONAL DE ESTATÍSTICA  
DELEGAÇÃO PROVINCIAL DE GAZA



MOÇAMBIQUE



INSTITUTO NACIONAL DE ESTATÍSTICA  
DELEGAÇÃO PROVINCIAL DE GAZA

# ESTATÍSTICAS

2017 - 2021

JANEIRO DE 2023

## **PRESIDÊNCIA**

Eliza Mónica Ana Magaua

Presidente

## **FICHA TÉCNICA**

### **Título**

Estatísticas da Cidade de Xai-Xai, 2017 - 2021

### **Editor**

Instituto Nacional de Estatística

Direcção de Integração, Coordenação e Relações Externas

Av. 24 de Julho, nº 1 989, CP 493, 4º Andar

Maputo - Moçambique

e-mail: info@ine.gov.mz

web: www.ine.gov.mz

### **Produção**

Ana Paula Dava, Maria Alice Chiponde, Teixeira Mandlate, Belmiro Daniel, João Manguê, Valentim Raposo, Pedro Fumo, Maria Ines Sumbana, Faruk Nguenha, Ilídio Xerinda, Iolanda Muchanga, Gertrudes Nhampossa, José Tomo, Felisberto Bagnath, Nilda Muando, Júlio Biza e Anselmo Fenias Cossa

### **Delegação Provincial de Gaza**

Miquelina Júlio Siteo (Delegada)

Anselmo Fenias Cossa

### **Coordenação Nacional**

Ernesto da Silva Samo (Director Nacional Adjunto da DCNIG - Direcção de Contas Nacionais e Indicadores Globais)

Paulo Lipanga (Director Nacional Adjunto da DICRE - Direcção de Integração, Coordenação e Relações Externas)

### **Pontos Focais do Distrito**

Felismina Vicente Matusse, Juscelino Etelvino Alice Nhamposse

### **Pontos Focais Postos Administrativos**

Gaspar Alberto Mbanze, Hidrice Jossias Manhique, Alcides Xavier, Silvia Joaquim Chavane, Arcénio, Norberto Fondo, Filomena da Luz Oliveira, Sandra, Firmino Machai, Joaquina Joaquim Covane, Eugénio Fernando Paulino Boca e Gomes Macau

### **Controlo de Qualidade**

Cipriano Cláudio (Director da DCNIG)

Pedro Duce (Director DEMOVIS- Direcção de Estatísticas Vitais e Sociais)

Ernesto da Silva Samo (Director Nacional Adjunto da DCNIG)

Paulo Lipanga (Director Nacional Adjunto da DICRE)

Miquelina Júlio Siteo (Delegada)

### **Design e Grafismo**

Claudino da Silva Falume

### **Difusão**

Instituto Nacional de Estatística

Departamento de Difusão da DICRE

**Disponível em formato digital no website do INE**

## Sinais Convencionais

..	Categoria não aplicável
...	Dados não disponíveis à data da publicação
0	Dado muito menor que a unidade de medida usada
*	Dado rectificado
-	Resultado nulo

## Siglas e Abreviaturas

<b>BCG</b>	Bacilo Calmentt Guerin
<b>DPINE</b>	Delegação Provincial do INE
<b>DTP</b>	Difteria Pertussis Tétano
<b>EPC</b>	Escola Primária Completa
<b>EP1</b>	Escola Primária do 1º Grau
<b>EP2</b>	Escola Primária do 2º Grau
<b>ESG1</b>	Escola Secundária Geral do 1º Ciclo
<b>ESG2</b>	Escola Secundária Geral do 2º Ciclo
<b>INE</b>	Instituto Nacional de Estatística
<b>VAS1</b>	Vacinação Anti Sarampo 1ª dose
<b>VAS2</b>	Vacinação Anti Sarampo 2ª dose

## PREFÁCIO

A crescente procura de informação estatística sobre o distrito como polo de desenvolvimento, impõe novos desafios ao INE, de produzir estatísticas daquele nível territorial.

É neste quadro, que o INE decidiu criar uma unidade de Estatísticas Territoriais, com a responsabilidade de produzir estatísticas que respondessem àquela necessidade de informação.

Com o espírito comum de participar no desenvolvimento do distrito, foram realizadas diversas acções e, em Maio de 2010, foi lançada a 1.ª Edição da Publicação Estatísticas Territoriais, apresentando dados básicos sobre o perfil da realidade sociodemográfica e económica do distrito.

Prosseguindo acções com vista à melhoria de qualidade dos serviços, foi feita uma revisão dos dados, para além do acréscimo de dados e extensão da série para cinco anos, 2017 – 2021. A presente publicação, foi elaborada mediante o levantamento das necessidades estatísticas do distrito e da informação estatística disponível.

Como qualquer obra, a Publicação Estatísticas Territoriais está sujeita a críticas e sugestões, as quais o INE acolhe e agradece, pois servirão para melhorar futuras edições.

O INE agradece, em especial, todas as entidades que directa ou indirectamente contribuíram na elaboração desta edição e, convida os utilizadores a visitar o seu sítio em [www.ine.gov.mz](http://www.ine.gov.mz), ou os seus centros de documentação, na sua sede, em Maputo e em todas as suas delegações provinciais.

Maputo, Janeiro de 2023

A Presidente



Eliza Mónica Ana Magau

## ÍNDICE GERAL

Sinais Convencionais.....	iii
Siglas e Abreviaturas .....	iii
PREFÁCIO.....	iv
<b>1. DADOS GERAIS.....</b>	<b>1</b>
Dados Gerais .....	2
<b>2. TERRITÓRIO E CLIMA .....</b>	<b>3</b>
<b>3. POPULAÇÃO.....</b>	<b>5</b>
<b>4. ABASTECIMENTO DE ÁGUA .....</b>	<b>8</b>
<b>5. EDUCAÇÃO.....</b>	<b>10</b>
<b>6. SAÚDE.....</b>	<b>14</b>
<b>7. AGRICULTURA, PRODUÇÃO ANIMAL E ACTIVIDADES DOS SERVIÇOS RELACIONADOS .....</b>	<b>17</b>
<b>8. AQUACULTURA .....</b>	<b>19</b>
<b>9. TURISMO .....</b>	<b>21</b>
<b>10. FINANÇAS.....</b>	<b>23</b>
<b>11. INSTITUIÇÕES FINANCEIRAS E MEIOS DE PAGAMENTO .....</b>	<b>25</b>
<b>12. GLOSSÁRIO .....</b>	<b>27</b>
CONCEITOS E DEFINIÇÕES GERAIS .....	28
CONCEITOS E DEFINIÇÕES DOS PRINCIPAIS INDICADORES.....	28

## ÍNDICE DE GRÁFICOS

Gráfico 5.1 Rácio aluno/professor no ensino primário público do primeiro grau. Cidade de Xai - Xai, 2017 – 2021 .....	13
Gráfico 5.2 Percentagem de raparigas matriculadas no ensino primário do primeiro e segundo grau. Cidade de Xai - Xai, 2017 – 2021 .....	13
Gráfico 5.3 Percentagem de raparigas matriculadas no ensino secundário do primeiro e segundo ciclo. Cidade de Xai - Xai, 2017 – 2021 .....	13

## ÍNDICE DE MAPA

Mapa que ilustra os estabelecimentos de Saúde.....	15
--	----

## ÍNDICE DE QUADROS

Quadro 2.1 – Localização Geográfica do Cidade de Xai - Xai .....	4
Quadro 2.2 Temperaturas, precipitação e humidade registadas na sede distrital. Cidade de Xai - Xai, 2017 - 2021.....	4
Quadro 3.1 - População por sexo, segundo idade. Cidade de Xai - Xai, 2017 – 2021.....	6
Quadro 3.2 - População, segundo idades seleccionadas. Cidade de Xai - Xai, 2017 – 2021 .....	6
Gráfico 3.1 - Pirâmide da População. Cidade de Xai - Xai, 2021 .....	7
Quadro 4.1 Abastecimento de água. Cidade de Xai - Xai, 2017 - 2021 .....	9
Quadro 4.2 Número de furos, poços e nascentes de água operacionais. Cidade de Xai - Xai, 2017 - 2021 .....	9
Quadro 4.3 População servida por fontes e sistemas de abastecimento de água. Cidade de Xai - Xai, 2017 - 2021.....	9
Quadro 5.1 Escolas, alunos matriculados e professores em exercício segundo níveis de ensino. Cidade de Xai - Xai, 2017 - 2021.....	11

Quadro 5.2 Escolas, alunos matriculados e professores em exercício, no Ensino Primário Público segundo posto administrativo. Cidade de Xai - Xai, 2017 - 2021 .....	12
Quadro 5.3 Escolas, alunos matriculados e professores em exercício, no Ensino Secundário Público segundo posto administrativo. Cidade de Xai - Xai, 2017 - 2021.....	12
Quadro 6.1 Unidades hospitalares. Cidade de Xai - Xai, 2017 - 2021 .....	15
Quadro 6.2 – Camas de internamento e maternidade, segundo posto administrativo. Cidade de Xai - Xai, 2017 - 2021.....	15
Quadro 6.3 Serviço Materno Infantil, Cidade de Xai - Xai, 2017 - 2021 .....	15
Quadro 6.4 Pessoal do Sistema Nacional de Saúde por Categoria, segundo posto administrativo. Cidade de Xai - Xai, 2017 - 2021.....	16
QUADRO 6.4.1 – Profissional de saúde por 1000 Habitantes. Cidade de Xai - Xai, 2017 – 2021 .....	16
Quadro 6.5 – Vacinas Administradas no Âmbito do Programa Alargado de Vacinação, por tipo, segundo posto administrativo. Cidade de Xai - Xai, 2017 - 2021.....	16
Quadro 6.5.1 – Taxa de Cobertura do Programa Alargado de Vacinação, por tipo de vacina administrada. Cidade de Xai - Xai, 2017 - 2021.....	16
Quadro 7.1 Associações e Extensionistas, segundo posto administrativo. Cidade de Xai - Xai, 2017 - 2021.....	18
Quadro 7.2 Agricultores assistidos, segundo posto administrativo. Cidade de Xai - Xai, 2017 - 2021 .....	18
Quadro 7.3 Efectivos Bovino, segundo posto administrativo Cidade de Xai - Xai,2017 - 2021 .....	18
Quadro 8.1 Tanques construídas e povoados, segundo posto administrativo. Cidade de Xai - Xai, 2017 - 2021.....	20
Quadro 8.4 Piscicultores e aquacultores, segundo posto administrativo. Cidade de Xai - Xai, 2017 - 2021.....	20
Quadro 8.5 Produção de peixe (Toneladas) segundo posto administrativo, 2017 - 2021 .....	20
Quadro 9.1 – Estabelecimentos Hoteleiros, segundo posto administrativo. Cidade de Xai - Xai, 2017 - 2021.....	22
Quadro 10.1 Execução de Receitas e Despesas. Cidade de Xai - Xai, 2017 - 2021.....	24
Quadro 11.1 Instituições financeiras. Cidade de Xai - Xai, 2017 - 2021 .....	26
Quadro 11.2 Meios de Pagamento (ATM's e POS's). Cidade de Xai - Xai, 2017 - 2021 .....	26

# DADOS GERAIS

## Dados Gerais

Descrição	Distrito	Província	Distr./Prov. (%)
<b>Território, população e outras características</b>			
Área (km <sup>2</sup> )	278	75 709	0,4
População (hab.)	157 188	1 455 550	10,8
Densidade populacional (hab./km <sup>2</sup> )	565,4	19,2	..
<b>Infraestruturas sociais</b>			
Unidades hospitalares	8	158	5,1
Edifícios escolares	71	723	9,8
Fontes de água públicas	84	2 386	3,5
<b>Economia</b>			
Principais actividades económicas	Serviços (Comércio e Turismo) e Agricultura		
Principais produtos produzidos no distrito	serviços (comercial e turística), cereais (milho e arroz) e banana		

Fonte: INE - Instituto Nacional de Estatística

A large, stylized, light purple number '2' is centered in the background of the page. It has a thick, rounded font style with a slight shadow effect.

# TERRITÓRIO E CLIMA



**Quadro 2.1 – Localização Geográfica do Cidade de Xai - Xai**

Limites			
Norte	Sul	Este	Oeste
Distritos de Chongoene, Limpopo	Oceano Índico	Distrito de Chongoene	Distrito de Limpopo

Fonte: Associação Moçambicana dos Municípios

**Quadro 2.2 – Temperaturas, precipitação e humidade registadas, Cidade de Xai-Xai, 2017 - 2021**

Descrição	2017	2018	2019	2020	2021
Temperatura média (°C)	23,6	23,8	24,1	23,6	23,3
Temperatura máxima média (°C)	28,3	28,8	29,2	28,8	28,5
Temperatura mínima média (°C)	19,3	19,3	19,7	18,9	19,0
Temperatura máxima absoluta (°C)	34,5	35,2	36,1	36,0	34,8
Temperatura mínima absoluta (°C)	15,0	15,0	16,2	15,2	14,5
Precipitação (mm)	84,7	66,2	74,0	79,9	94,3
Humidade relativa (%)	78,2	75,8	76,9	75,2	76,3

Fonte: Instituto Nacional de Meteorologia

A large, stylized, semi-transparent number '3' in a dark purple color serves as a background for the text.

POPULAÇÃO

**Quadro 3.1 – População por sexo, segundo idade. Cidade de Xai - Xai, 2017 – 2024**

Idade	População por sexo															
	2017		2018		2019		2020		2021		2022		2023		2024	
	M	HM	M	HM	M	HM	M	HM	M	HM	M	HM	M	HM	M	HM
<b>Total</b>	<b>145 967</b>	<b>78 613</b>	<b>148 670</b>	<b>80 037</b>	<b>151 431</b>	<b>81 487</b>	<b>154 269</b>	<b>82 970</b>	<b>157 188</b>	<b>84 488</b>	<b>160 185</b>	<b>86 041</b>	<b>163 259</b>	<b>87 627</b>	<b>166 409</b>	<b>89 246</b>
0 - 4	18 975	9 397	18 414	9 097	18 051	8 898	18 008	8 855	18 460	9 052	19 717	9 632	20 135	9 830	20 573	10 037
5-9	21 384	10 701	21 299	10 648	21 069	10 518	20 616	10 279	19 777	9 852	18 248	9 101	17 711	8 811	17 367	8 618
10-14	19 978	10 072	20 537	10 332	21 019	10 559	21 394	10 737	21 631	10 848	21 717	10 880	21 648	10 833	21 435	10 711
15-19	17 805	9 163	18 322	9 357	18 765	9 531	19 179	9 702	19 627	9 896	20 151	10 137	20 709	10 396	21 196	10 626
20-24	13 561	7 422	14 167	7 669	14 872	7 947	15 618	8 237	16 325	8 509	16 944	8 744	17 458	8 939	17 902	9 113
25-29	10 819	6 160	11 053	6 303	11 346	6 461	11 706	6 636	12 137	6 829	12 640	7 043	13 237	7 288	13 929	7 563
30-34	9 663	5 420	9 781	5 529	9 857	5 627	9 928	5 719	10 033	5 823	10 204	5 947	10 442	6 090	10 736	6 247
35-39	7 979	4 514	8 273	4 688	8 555	4 855	8 816	5 012	9 036	5 157	9 213	5 282	9 338	5 393	9 427	5 492
40-44	6 083	3 509	6 423	3 702	6 745	3 893	7 054	4 078	7 354	4 259	7 645	4 434	7 935	4 605	8 211	4 768
45-49	4 281	2 624	4 507	2 739	4 810	2 895	5 160	3 083	5 523	3 280	5 870	3 474	6 196	3 662	6 505	3 845
50-54	4 005	2 524	4 014	2 546	3 994	2 538	3 982	2 526	4 022	2 539	4 145	2 598	4 358	2 707	4 642	2 857
55-59	3 312	1 967	3 435	2 075	3 564	2 196	3 684	2 312	3 776	2 405	3 833	2 467	3 848	2 488	3 833	2 483
60-64	2 618	1 536	2 714	1 599	2 801	1 660	2 889	1 725	2 983	1 799	3 087	1 886	3 202	1 988	3 323	2 101
65-69	1 827	1 113	1 945	1 185	2 064	1 253	2 176	1 321	2 280	1 384	2 373	1 445	2 458	1 502	2 541	1 558
70-74	1 197	759	1 251	792	1 319	837	1 399	889	1 493	949	1 593	1 011	1 694	1 074	1 795	1 134
75-79	1 034	688	980	654	953	638	949	632	964	639	994	657	1 039	686	1 096	725
80+	1 445	1 045	1 560	1 123	1 645	1 182	1 711	1 231	1 763	1 270	1 809	1 304	1 851	1 336	1 895	1 367

Fonte: INE - Instituto Nacional de Estatística, Projeções da População 2017-2050

**Quadro 3.2 – População, segundo idades seleccionadas. Cidade de Xai - Xai, 2017 – 2024**

Idades seleccionadas	População por sexo															
	2017		2018		2019		2020		2021		2022		2023		2024	
	M	HM	M	HM	M	HM	M	HM	M	HM	M	HM	M	HM	M	HM
0	2 991	1 481	3 977	1 927	4 033	1 957	4 118	1 997	4 203	2 038	4 287	2 078	4 371	2 118	4 451	2 156
1 - 4	15 984	7 916	14 437	7 170	14 018	6 941	13 890	6 858	14 257	7 014	15 430	7 554	15 764	7 712	16 122	7 881
0-14	60 337	30 170	60 250	30 077	60 139	29 975	60 018	29 871	59 868	29 752	59 682	29 613	59 494	29 474	59 375	29 366
15-24	31 366	16 585	32 489	17 026	33 637	17 478	34 797	17 939	35 952	18 405	37 095	18 881	38 167	19 335	39 098	19 739
15-44	65 910	36 188	68 019	37 248	70 140	38 314	72 301	39 384	74 512	40 473	76 797	41 587	79 119	42 711	81 401	43 809
15-49	70 191	38 812	72 526	39 987	74 950	41 209	77 461	42 467	80 035	43 753	82 667	45 061	85 315	46 373	87 906	47 654
15-64	80 126	44 839	82 689	46 207	85 309	47 603	88 016	49 030	90 816	50 496	93 732	52 012	96 723	53 556	99 704	55 095
50-64	9 935	6 027	10 163	6 220	10 359	6 394	10 555	6 563	10 781	6 743	11 065	6 951	11 408	7 183	11 798	7 441
55 e +	11 433	7 108	11 885	7 428	12 346	7 766	12 808	8 110	13 259	8 446	13 689	8 770	14 092	9 074	14 483	9 368
65 e +	5 503	3 605	5 736	3 754	5 981	3 910	6 235	4 073	6 500	4 242	6 769	4 417	7 042	4 598	7 327	4 784
75 e +	2 479	1 733	2 540	1 777	2 598	1 820	2 660	1 863	2 727	1 909	2 803	1 961	2 890	2 022	2 991	2 092
5 - 10	25 549	12 793	25 561	12 786	25 353	12 667	24 897	12 425	24 045	11 989	22 495	11 224	21 899	10 900	21 433	10 643
6	4 287	2 143	4 263	2 127	4 201	2 092	4 075	2 027	3 847	1 912	3 444	1 715	2 731	1 375	3 653	1 797
6 - 11	25 343	12 707	25 551	12 799	25 567	12 793	25 364	12 677	24 913	12 436	24 068	12 004	22 526	11 243	21 936	10 919
11 - 12	8 049	4 052	8 308	4 175	8 537	4 284	8 657	4 342	8 676	4 351	8 663	4 340	8 631	4 317	8 552	4 269
12 - 14	11 744	5 934	12 073	6 084	12 437	6 254	12 792	6 424	13 045	6 546	13 163	6 601	13 174	6 602	13 141	6 578
13-15	11 559	5 857	11 827	5 974	12 154	6 123	12 519	6 295	12 874	6 464	13 128	6 585	13 247	6 642	13 259	6 644
15 - 17	11 114	5 673	11 324	5 752	11 540	5 840	11 808	5 957	12 135	6 106	12 498	6 278	12 853	6 446	13 109	6 569
16-17	7 319	3 744	7 464	3 797	7 584	3 843	7 745	3 911	7 948	4 002	8 177	4 110	8 435	4 231	8 667	4 342
18	3 442	1 784	3 579	1 835	3 669	1 869	3 725	1 889	3 790	1 915	3 886	1 957	3 993	2 006	4 116	2 064
18 e +	74 515	42 771	77 101	44 209	79 750	45 673	82 443	47 146	85 181	48 632	88 003	50 151	90 912	51 708	93 922	53 310

Fonte: INE - Instituto Nacional de Estatística, Projeções da População 2017-2050

**Gráfico 3.1 – Pirâmide da População. Cidade de Xai - Xai, 2021**

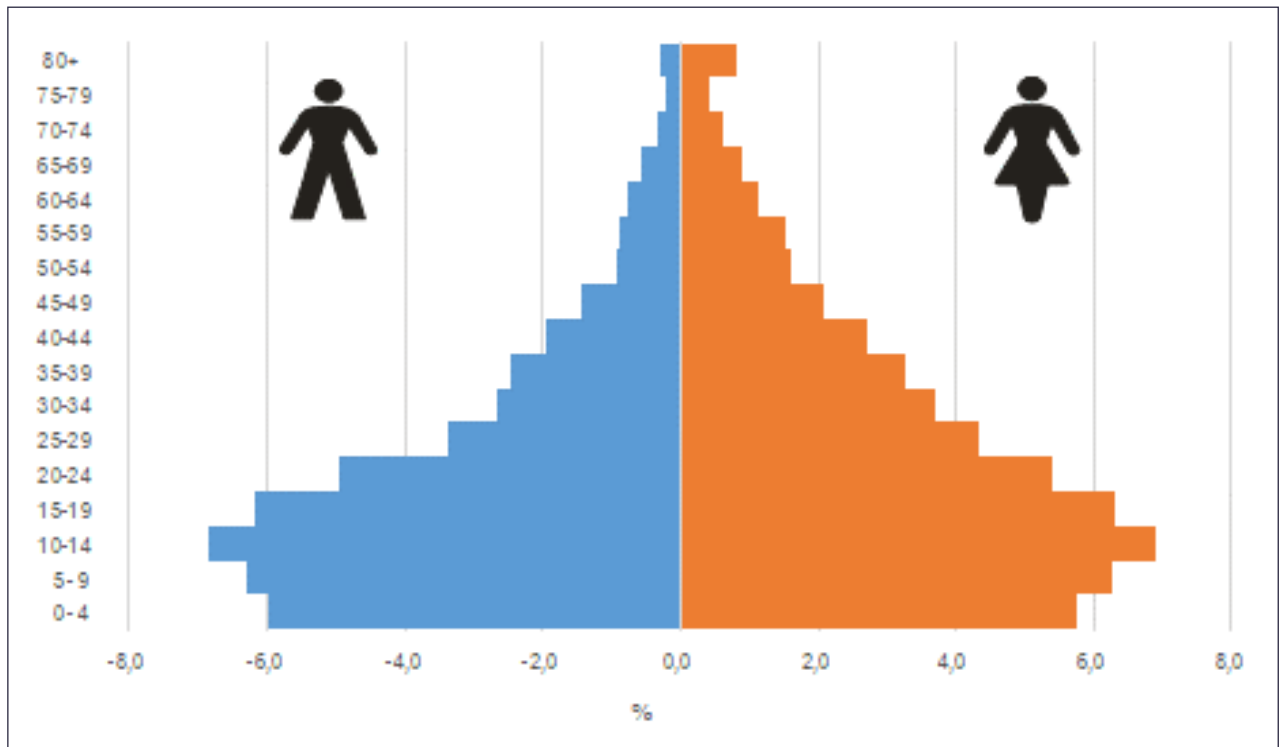

Fonte: INE - Instituto Nacional de Estatística, Projecções da População 2017-2050



ABASTECIMENTO DE  
ÁGUA

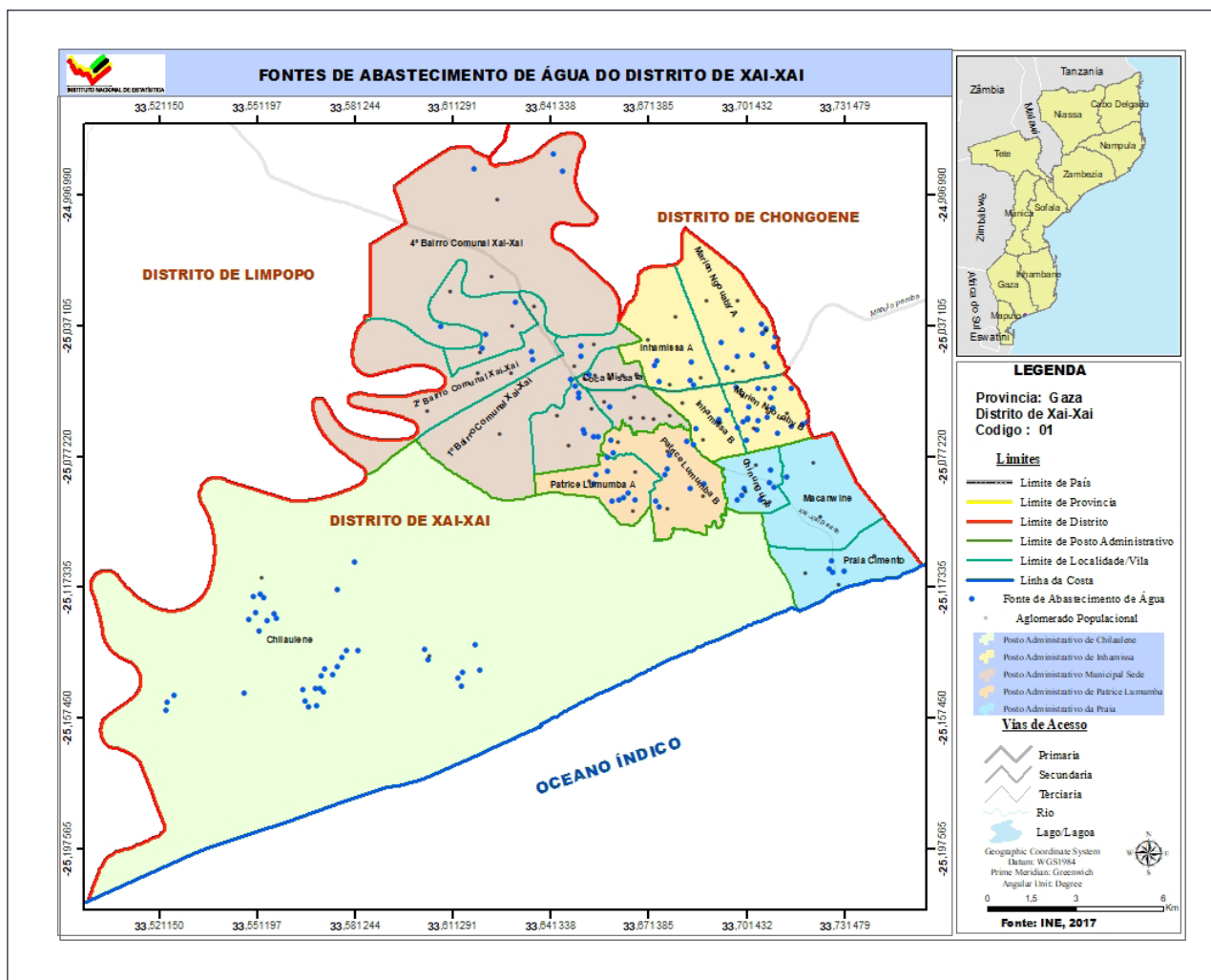

**Quadro 4.1 Abastecimento de água. Cidade de Xai - Xai, 2017 - 2021**

Descrição	2017	2018	2019	2020	2021
Fontes de água	23	24	19	23	...
População servida	23	23	28	28	...
Fonte de água/1000 hab.	14	18	21	22	32

Fonte: SDPI - Serviço Distrital de Planeamento e Infraestrutura

**Quadro 4.2 Número de furos, poços e nascentes de água operacionais. Cidade de Xai - Xai, 2017 - 2021**

Unidade Territorial	Nº de furos Operacionais					Nº de poços de água operacionais					Nº de Nascentes de água				
	2017	2018	2019	2020	2021	2017	2018	2019	2020	2021	2017	2018	2019	2020	2021
<b>Cidade de Xai-Xai</b>	<b>23</b>	<b>24</b>	<b>19</b>	<b>23</b>	<b>...</b>	<b>23</b>	<b>23</b>	<b>28</b>	<b>28</b>	<b>...</b>	<b>14</b>	<b>18</b>	<b>21</b>	<b>22</b>	<b>32</b>
Xai-Xai Sede	5	5	4	4	...	-	-	-	-	...	1	2	2	2	3
Inhamissa	6	7	5	5	...	-	-	-	-	...	3	4	4	4	7
Patrice Lumumba	4	4	4	4	...	-	-	-	-	...	4	5	5	5	9
Praia de Xai-Xai	4	4	3	3	...	-	-	-	-	...	1	1	2	3	3
Chilaulene	4	4	3	7	...	23	23	28	28	...	5	6	8	8	10

Fonte: SDPI - Serviço Distrital de Planeamento e Infraestrutura

A large, dark, stylized number '5' is centered on the page. It has a thick, blocky appearance with rounded corners and a slight shadow effect.

EDUCAÇÃO

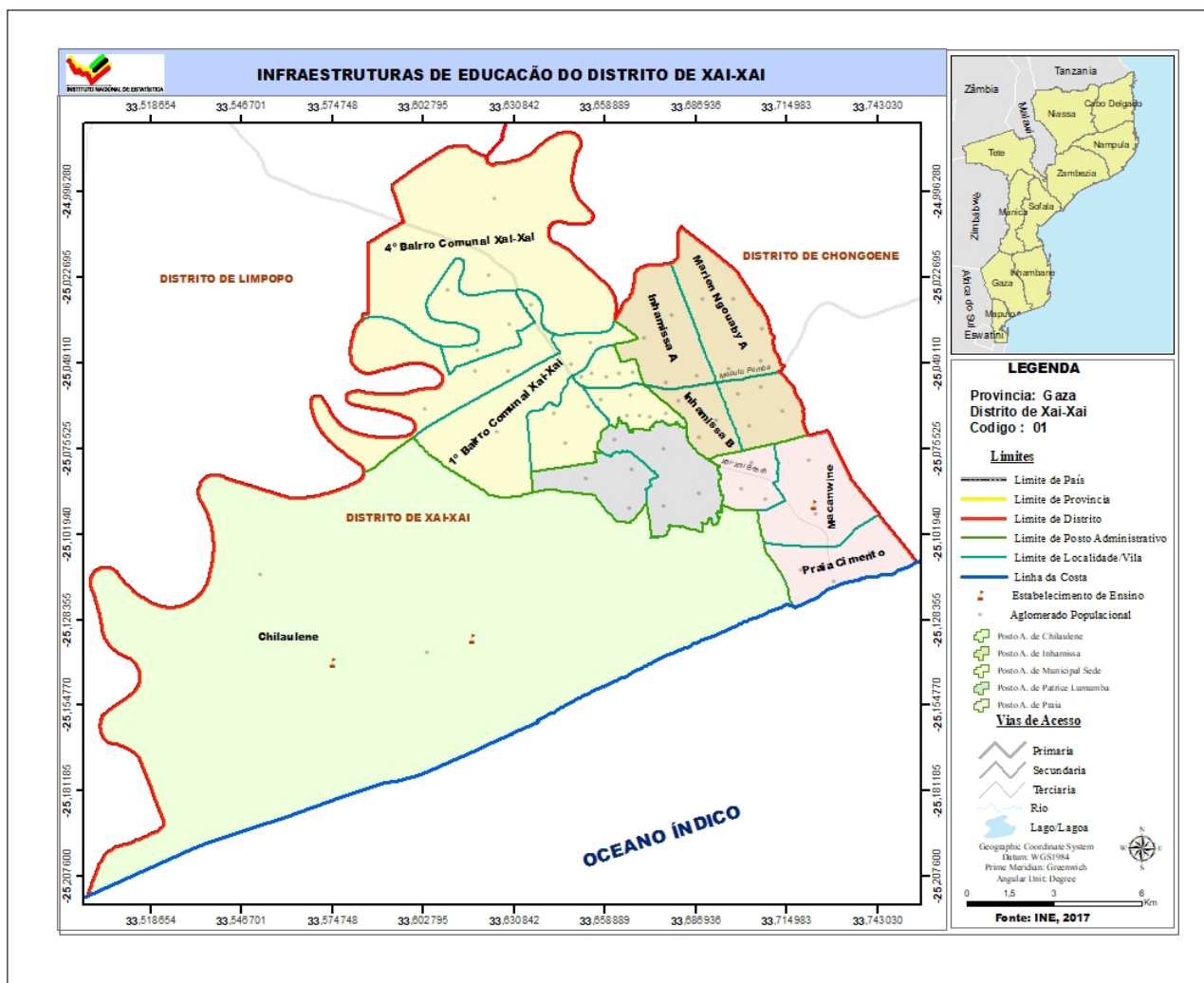

**Quadro 5.1 Escolas, alunos matriculados e professores em exercício segundo níveis de ensino. Cidade de Xai - Xai, 2017 – 2021**

Nível de Ensino	Descrição	Cidade de Xai-Xai					Provincia		Dist/Prov (%)	
		2017	2018	2019	2020	2021	2020	2021	2020	2021
EP1	Escolas	30	30	30	30	30	833	828	3,6	3,6
	Alunos matriculados	24 666	24 811	25 023	24 479	21 819	325 099	305 053	7,5	7,2
	Mulheres	12 015	12 093	12 246	11 895	10 570	158 448	150 202	7,5	7,0
	Professores em exercício	471	485	474	496	455	4 358	3 810	11,4	11,9
EP2	Escolas	28	28	28	28	29	565	551	5,0	5,3
	Alunos matriculados	7 811	8 150	8 388	8 336	9 808	93 318	102 593	8,9	9,6
	Mulheres	4 085	4 274	4 357	4 355	5 063	47 634	51 883	9,1	9,8
	Professores em exercício	244	265	256	258	273	2 144	1 215	12,0	22,5
ESG1	Escolas	7	7	7	7	7	50	33	14,0	21,2
	Alunos matriculados	12 353	12 427	12 354	13 033	14 218	78 562	80 841	16,6	17,6
	Mulheres	7 803	7 133	7 026	7 221	7 797	44 334	45 176	16,3	17,3
	Professores em exercício	313	284	277	289	251	1 369	902	21,1	27,8
ESG2	Escolas	3	3	3	3	3	35	43	8,6	7,0
	Alunos matriculados	6 223	7 069	7 232	6 445	6 484	27 132	28 062	23,8	23,1
	Mulheres	3 570	4 221	4 255	3 700	3 837	15 563	14 398	23,8	26,6
	Professores em exercício	168	159	150	169	156	793	707	21,3	22,1

Fonte: SDEJDT - Serviço Distrital de Educação, Juventude e Tecnologia

**Quadro 5.2 Escolas, alunos matriculados e professores em exercício, no Ensino Primário Público segundo posto administrativo. Cidade de Xai - Xai, 2017 - 2021**

Unidade Territorial	Ano	EP1				EP2			
		Escolas	Alunos matriculados		Raparigas (%)	Escolas	Alunos matriculados		Raparigas (%)
			HM	M			HM	M	
Cidade de Xai - Xai	2017	30	24 666	12 015	48,7	28	7 811	4 085	52,3
	2018	30	24 811	12 075	48,7	28	8 150	4 274	52,4
	2019	30	25 023	9 166	48,9	28	8 388	4 357	51,9
	2020	30	24 479	11 895	48,6	28	8 336	4 355	52,2
	2021	30	21 819	10 570	48,4	29	9 808	5 063	51,6
P. Adm. Xai -Xai	2017	9	6 565	3 174	48,3	9	2 311	1 206	52,2
	2018	9	6 458	3 146	48,7	9	2 389	1 207	50,5
	2019	9	6 423	3 160	49,2	9	2 415	1 182	48,9
	2020	9	6 300	3 108	49,3	9	2 365	1 180	49,9
	2021	9	5 441	2 659	48,9	9	2 463	1 299	52,7
Inhamissa	2017	10	8 240	3 967	48,1	10	2 688	1 394	51,9
	2018	10	8 274	3 985	48,2	10	2 671	1 391	52,1
	2019	10	8 375	4 079	48,7	10	2 887	1 502	52,0
	2020	10	8 091	3 928	48,5	10	2 747	1 433	52,2
	2021	10	7 022	3 407	48,5	10	3 383	1 708	50,5
Patrice Lumumba	2017	4	6 180	3 073	49,7	4	1 807	959	53,1
	2018	4	6 218	3 094	49,8	4	2 045	1 112	54,4
	2019	4	6 376	3 129	49,1	4	2 024	1 121	55,4
	2020	4	6 261	3 022	48,3	4	2 076	1 139	54,9
	2021	4	5 702	2 754	48,3	4	2 580	1 333	51,7
Praia de Xai - Xai	2017	3	1 630	800	49,1	3	621	328	52,8
	2018	3	1 688	809	47,9	3	625	327	52,3
	2019	3	1 775	853	48,1	3	625	327	52,3
	2020	3	1 782	838	47,0	3	638	329	51,6
	2021	3	1 730	848	49,0	3	747	378	50,6
Chilaulene	2017	4	2 051	1 001	48,8	2	384	198	51,6
	2018	4	2 173	1 059	48,7	2	420	237	56,4
	2019	4	2 074	1 025	49,4	2	437	225	51,5
	2020	4	2 045	999	48,9	2	510	274	53,7
	2021	4	1 924	902	46,9	3	635	345	54,3

Fonte: SDEJDT - Serviço Distrital de Educação, Juventude e Tecnologia

**Quadro 5.3 Escolas, alunos matriculados e professores em exercício, no Ensino Secundário Público segundo posto administrativo. Cidade de Xai - Xai, 2017 - 2021**

Unidade Territorial	Ano	ESG1				ESG2			
		Escolas	Alunos matriculados		Raparigas (%)	Escolas	Alunos matriculados		Raparigas (%)
			HM	M			HM	M	
Cidade de Xai - Xai	2017	7	12 353	7 803	63,2	3	6 223	3 570	57,4
	2018	7	12 427	7 133	57,4	3	7 069	4 221	59,7
	2019	7	12 354	7 026	56,9	3	7 232	4 255	58,8
	2020	7	13 033	7 221	55,4	3	6 445	3 700	57,4
	2021	7	14 218	7 797	54,8	3	6 484	3 837	59,2
P. Adm. Xai -Xai	2017	3	5 155	2 924	56,7	2	4 852	2 862	59,0
	2018	3	5 014	2 830	56,4	2	5 516	3 291	59,7
	2019	3	5 086	2 906	57,1	2	5 389	3 155	58,5
	2020	3	5 312	2 969	55,9	2	4 873	2 783	57,1
	2021	3	5 575	3 066	55,0	2	4 938	2 897	58,7
Inhamissa	2017	2	3 671	2 193	59,7	1	1 371	708	51,6
	2018	2	3 802	2 249	59,2	1	1 553	930	59,9
	2019	2	4 011	2 293	57,2	1	1 843	1 100	59,7
	2020	2	4 401	2 421	55,0	1	1 572	917	58,3
	2021	2	4 997	2 747	55,0	1	1 546	940	60,8
Patrice Lumumba	2017	1	2 577	2 166	84,1	-	-	-	..
	2018	1	2 164	1 278	59,1	-	-	-	..
	2019	1	2 007	1 133	56,5	-	-	-	..
	2020	1	2 114	1 180	55,8	-	-	-	..
	2021	1	2 390	1 297	54,3	-	-	-	..
Praia de Xai - Xai	2017	1	950	520	54,7	-	-	-	..
	2018	1	1 447	776	53,6	-	-	-	..
	2019	1	1 250	694	55,5	-	-	-	..
	2020	1	1 206	651	54,0	-	-	-	..
	2021	1	1 256	687	54,7	-	-	-	..
Chilaulene	2017	-	-	-	..	-	-	-	..
	2018	-	-	-	..	-	-	-	..
	2019	-	-	-	..	-	-	-	..
	2020	-	-	-	..	-	-	-	..
	2021	-	-	-	..	-	-	-	..

Fonte: SDEJDT - Serviço Distrital de Educação, Juventude e Tecnologia

**Gráfico 5.1 Rácio aluno/professor no ensino primário público do primeiro grau.**  
**Cidade de Xai - Xai, 2017 – 2021**

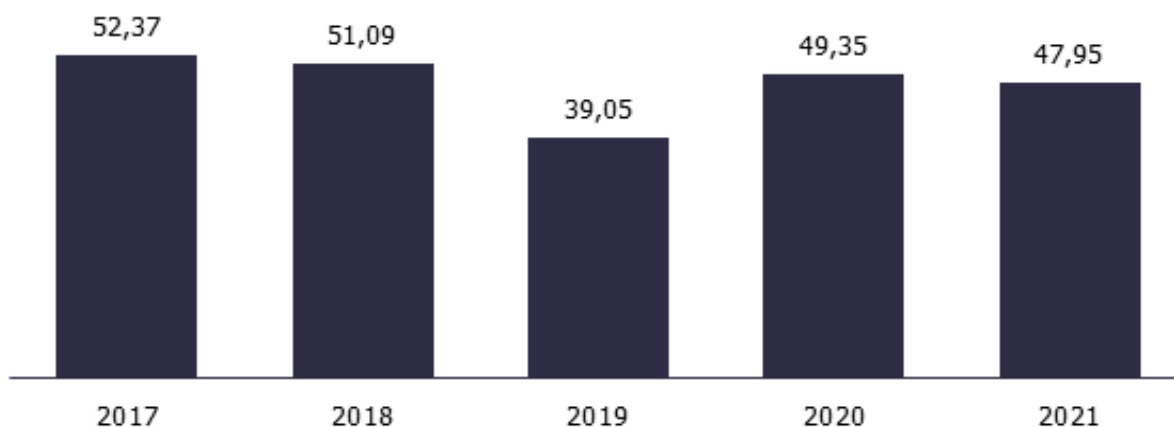

Fonte: SDEJDT - Serviço Distrital de Educação, Juventude e Tecnologia

**Gráfico 5.2 Percentagem de raparigas matriculadas no ensino primário do primeiro e segundo grau.**  
**Cidade de Xai - Xai, 2017 – 2021**

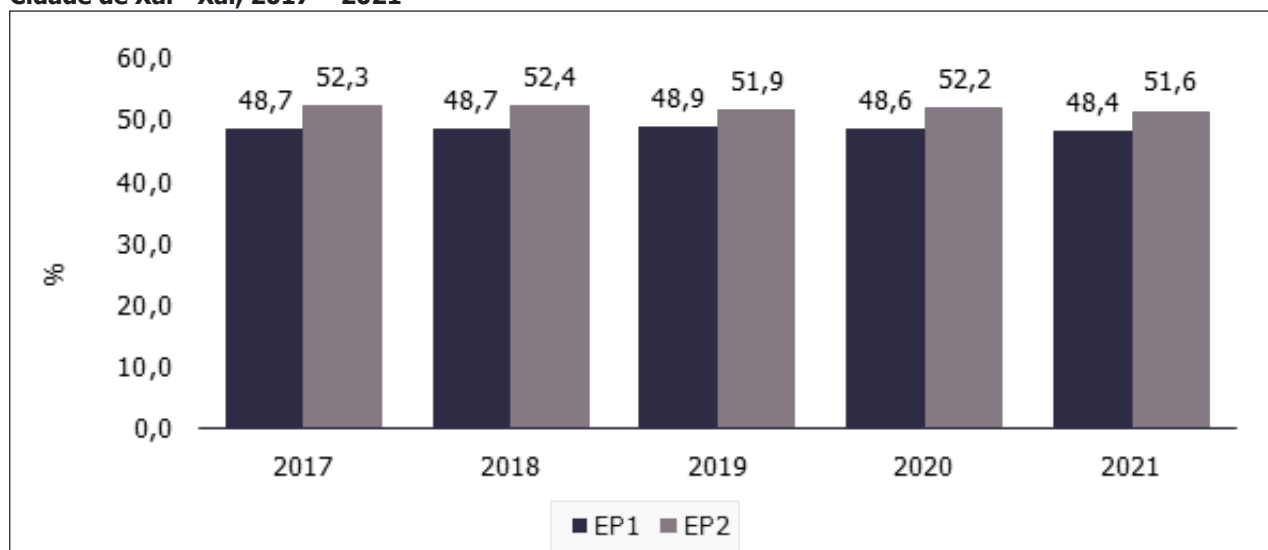

Fonte: SDEJDT - Serviço Distrital de Educação, Juventude e Tecnologia

**Gráfico 5.3 Percentagem de raparigas matriculadas no ensino secundário do primeiro e segundo ciclo.**

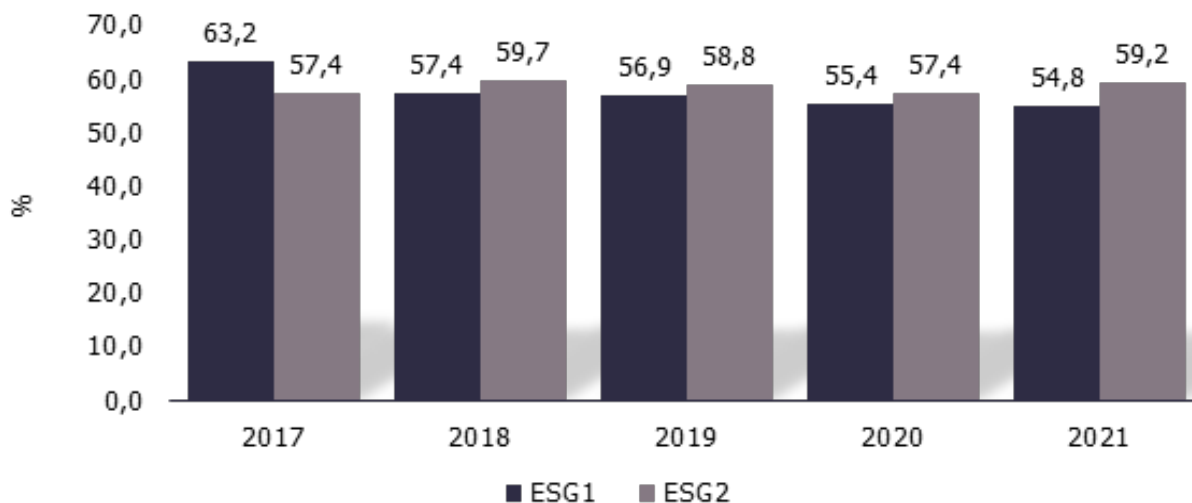

Fonte: SDEJDT - Serviço Distrital de Educação, Juventude e Tecnologia



SAÚDE

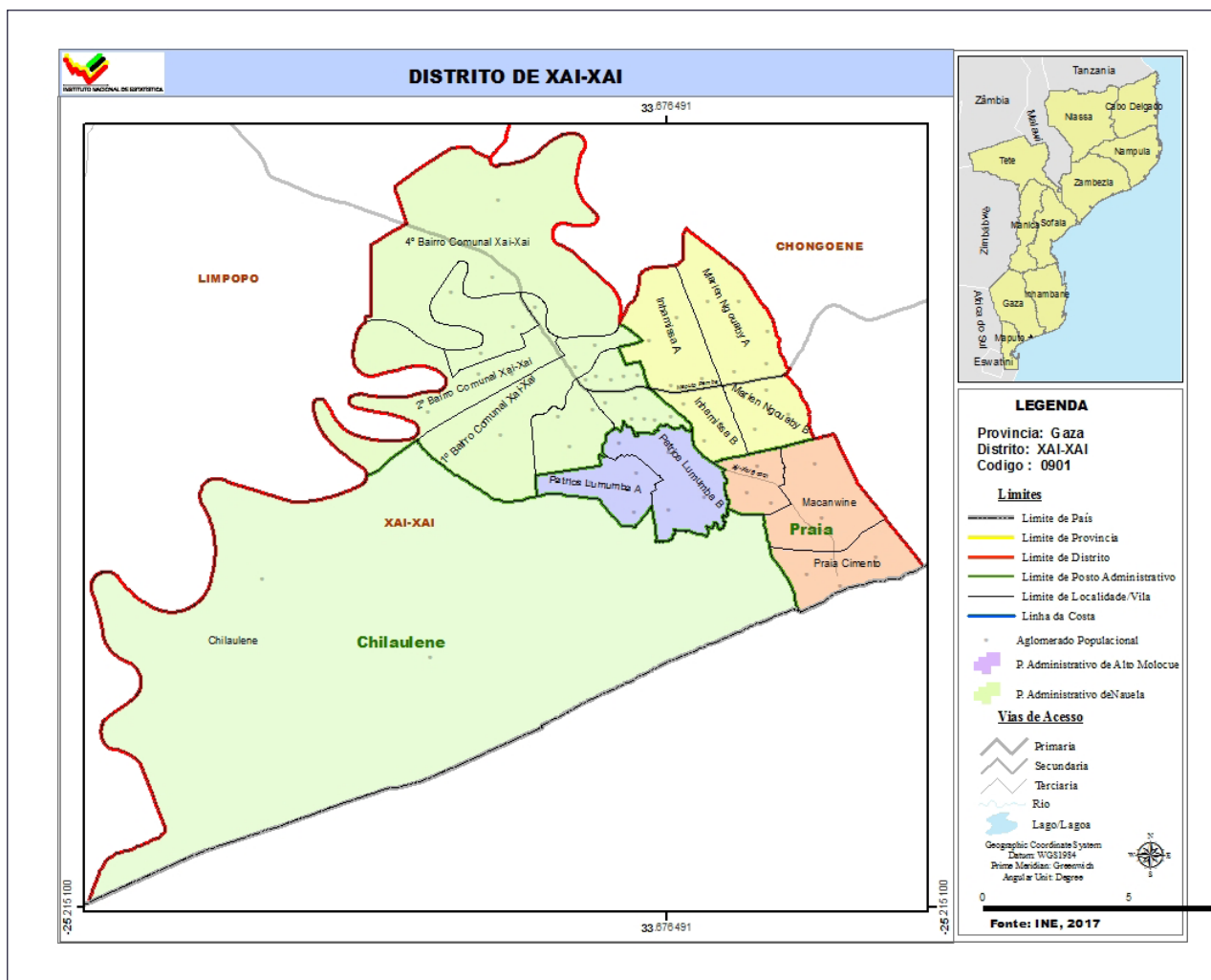

**Quadro 6.1 Unidades hospitalares. Cidade de Xai - Xai, 2017 - 2021**

Unidade Territorial	Hospitais					Centros de Saúde					Postos de Saúde				
	2017	2018	2019	2020	2021	2017	2018	2019	2020	2021	2017	2018	2019	2020	2021
<b>Cidade de Xai - Xai</b>	<b>1</b>	<b>1</b>	<b>1</b>	<b>1</b>	<b>1</b>	<b>6</b>	<b>6</b>	<b>6</b>	<b>6</b>	<b>6</b>	<b>1</b>	<b>1</b>	<b>1</b>	<b>1</b>	<b>1</b>
P. Adm. Xai - Xai	1	1	1	1	1	1	1	1	1	1	-	-	-	-	-
Inhamissa	-	-	-	-	-	1	1	1	1	1	1	1	1	1	1
Patrice Lumumba	-	-	-	-	-	1	1	1	1	1	-	-	-	-	-
Praia de Xai - Xai	-	-	-	-	-	1	1	1	1	1	-	-	-	-	-
Chilaulene	-	-	-	-	-	2	2	2	2	2	-	-	-	-	-

Fonte: SDSMAS - Serviço Distrital de Saúde, Mulher e Acção Social

**Quadro 6.2 – Camas de internamento e maternidade, segundo posto administrativo. Cidade de Xai - Xai, 2017 - 2021**

Unidade Territorial	Camas de internamento ou gerais					Camas de maternidade				
	2017	2018	2019	2020	2021	2017	2018	2019	2020	2021
<b>Cidade de Xai - Xai</b>	<b>608</b>	<b>621</b>	<b>620</b>	<b>618</b>	<b>615</b>	<b>54</b>	<b>57</b>	<b>55</b>	<b>55</b>	<b>55</b>
P. Adm. Xai - Xai	608	621	620	618	615	38	41	39	39	39
Inhamissa	-	-	-	-	-	5	5	5	5	5
Patrice Lumumba	-	-	-	-	-	3	3	3	3	3
Praia de Xai - Xai	-	-	-	-	-	-	-	-	-	-
Chilaulene	-	-	-	-	-	8	8	8	8	8

Fonte: SDSMAS - Serviço Distrital de Saúde, Mulher e Acção Social

### Quadro 6.3 Serviço Materno Infantil, Cidade de Xai - Xai, 2017 - 2021

Unidade Territorial	1.ªs Consultas pré-natais					Partos institucionais					Consultas pós-parto				
	2017	2018	2019	2020	2021	2017	2018	2019	2020	2021	2017	2018	2019	2020	2021
<b>Cidade de Xai - Xai</b>	<b>5 103</b>	<b>6 046</b>	<b>7 458</b>	<b>7 803</b>	<b>7 908</b>	<b>5 464</b>	<b>5 917</b>	<b>6 615</b>	<b>6 794</b>	<b>7 048</b>	<b>7 495</b>	<b>6 643</b>	<b>6 875</b>	<b>7 680</b>	<b>7 347</b>
P. Adm. Xai - Xai	1 882	2 248	3 369	3 211	3 187	3 787	3 878	4 269	212	4 334	5 062	4 410	4 505	4 983	4 536
Inhamissa	1 106	1 319	1 467	1 560	1 915	520	834	969	1 031	964	801	835	971	1 024	1 179
Patrice Lumumba	1 470	1 655	1 754	2 130	1 811	856	829	941	1 079	1 223	1 135	967	960	1 151	1 118
Praia de Xai - Xai	172	329	375	328	387	...	...	...	...	...	129	47	6	7	2
Chilaulene	473	485	493	574	608	301	376	426	472	527	368	384	433	515	512

Fonte: SDSMAS - Serviço Distrital de Saúde, Mulher e Acção Social

### Quadro 6.4 Pessoal do Sistema Nacional de Saúde por Categoria, segundo posto administrativo.

#### Cidade de Xai - Xai, 2017 - 2021

Unidade Territorial	Médicos					Técnicos Superiores					Técnicos Médios					Enfermeiros					Técnicos Básicos				
	2017	2018	2019	2020	2021	2017	2018	2019	2020	2021	2017	2018	2019	2020	2021	2017	2018	2019	2020	2021	2017	2018	2019	2020	2021
<b>Cidade de Xai - Xai</b>	<b>45</b>	<b>48</b>	<b>46</b>	<b>55</b>	<b>64</b>	<b>43</b>	<b>64</b>	<b>70</b>	<b>89</b>	<b>84</b>	<b>224</b>	<b>206</b>	<b>225</b>	<b>217</b>	<b>218</b>	<b>175</b>	<b>200</b>	<b>203</b>	<b>207</b>	<b>211</b>	<b>29</b>	<b>29</b>	<b>18</b>	<b>12</b>	<b>12</b>
P. Adm. Xai - Xai	43	46	43	51	60	32	45	53	63	58	132	103	103	94	98	86	93	98	98	99	8	8	6	5	5
Inhamissa	1	1	2	1	1	6	11	8	14	14	46	51	58	56	55	48	56	55	55	57	16	17	10	5	5
Patrice Lumumba	1	1	1	3	3	5	8	9	12	12	32	36	46	49	47	37	41	39	43	43	4	4	2	2	2
Praia de Xai - Xai	-	-	-	-	-	-	-	-	-	-	8	9	8	9	9	2	5	6	6	6	-	-	-	-	-
Chilaulene	-	-	-	-	-	-	-	-	-	-	6	7	10	9	9	2	5	5	5	6	1	-	-	-	-

Fonte: SDSMAS - Serviço Distrital de Saúde, Mulher e Acção Social

### QUADRO 6.4.1 – Profissional de saúde por 1000 Habitantes. Cidade de Xai - Xai, 2017 – 2021

Indicador	2017	2018	2019	2020	2021
Médico/1000 hab.	3,1	3,2	3,0	3,6	4,1
Enfermeiro/1000 hab.	12,0	13,5	13,4	13,4	13,4

Fonte: SDSMAS - Serviço Distrital de Saúde, Mulher e Acção Social

### Quadro 6.5 – Vacinas Administradas no Âmbito do Programa Alargado de Vacinação, por tipo, segundo posto administrativo. Cidade de Xai - Xai, 2017 - 2021

Unidade Territorial	BCG					DPT/Hep. B 3ª DOSE				
	2017	2018	2019	2020	2021	2017	2018	2019	2020	2021
<b>Cidade de Xai - Xai</b>	<b>5 281</b>	<b>5 801</b>	<b>6 547</b>	<b>6 846</b>	<b>6 946</b>	<b>5 203</b>	<b>5 623</b>	<b>5 970</b>	<b>6 009</b>	<b>6 300</b>
P. Adm. Xai - Xai	3 498	3 674	4 195	4 233	4 191	2 311	2 412	2 576	2 383	2 513
Inhamissa	559	879	982	1 038	863	917	1 116	1 226	1 261	1 633
Patrice Lumumba	884	836	921	1 086	1 346	1 247	1 382	1 413	1 542	1 306
Praia de Xai - Xai	29	29	15	8	7	264	284	304	300	309
Chilaulene	311	383	434	481	539	464	429	451	523	539

Continua...

Continuação

Unidade Territorial	SARAMPO (VAS1)					SARAMPO (VAS2)				
	2017	2018	2019	2020	2021	2017	2018	2019	2020	2021
<b>Cidade de Xai - Xai</b>	<b>5 109</b>	<b>5 738</b>	<b>6 024</b>	<b>6 093</b>	<b>6 272</b>	<b>4 326</b>	<b>6 413</b>	<b>7 000</b>	<b>8 133</b>	<b>8 189</b>
P. Adm. Xai - Xai	2 266	2 492	2 616	2 426	2 357	775	1 791	1 953	2 073	2 056
Inhamissa	872	1 147	1 214	1 287	1 649	929	1 146	1 077	1 197	1 135
Patrice Lumumba	1 255	1 398	1 436	1 556	1 398	191	222	343	476	390
Praia de Xai - Xai	261	286	322	305	308	590	595	656	762	726
Chilaulene	455	415	436	519	560	1 490	2 146	2 336	2 798	2 846

Fonte: SDSMAS - Serviço Distrital de Saúde, Mulher e Acção Social

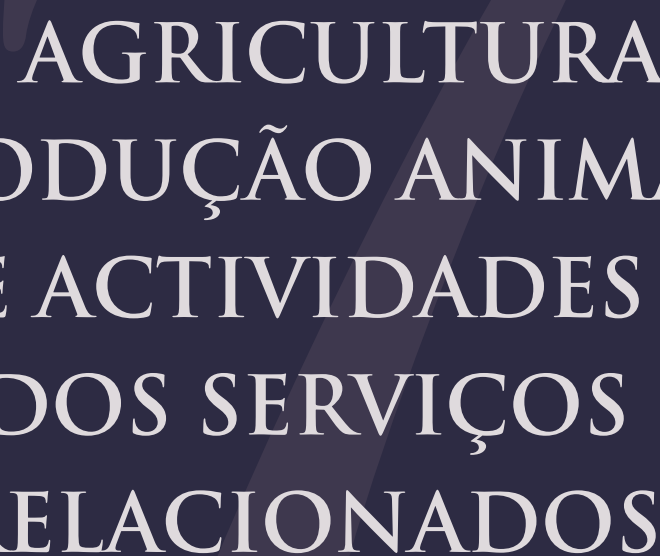

AGRICULTURA,  
PRODUÇÃO ANIMAL  
E ACTIVIDADES  
DOS SERVIÇOS  
RELACIONADOS

**Quadro 7.1 Associações e Extensionistas, segundo posto administrativo. Cidade de Xai - Xai, 2017 - 2021**

Unidade Territorial	Associações					Agricultores assistidos									
						2017		2018		2019		2020		2021	
	2017	2018	2019	2020	2021	HM	M	HM	M	HM	M	HM	M	HM	M
<b>Cidade de Xai - Xai</b>	<b>8</b>	<b>12</b>	<b>19</b>	<b>19</b>	<b>16</b>	<b>3 502</b>	<b>2 802</b>	<b>3 336</b>	<b>2 668</b>	<b>3 005</b>	<b>2 355</b>	<b>3 015</b>	<b>2 174</b>	<b>4 576</b>	<b>2 966</b>
P. Adm. Xai - Xai	3	3	3	3	3	875	700	834	667	751	588	753	543	1430	840
Inhamissa	3	4	6	6	4	1 050	840	1 000	800	901	706	904	652	1476	946
Patrice Lumumba	1	1	1	1	3	650	530	630	500	570	465	601	434	470	360
Praia de Xai - Xai	-	-	-	-	-	177	142	182	141	148	121	152	113	240	170
Chilaulene	1	4	9	9	6	750	590	690	560	635	475	605	432	960	650

Fonte: SDAE - Serviço Distrital de Actividade Económicas

**Quadro 7.2 Agricultores assistidos, segundo posto administrativo. Cidade de Xai - Xai, 2017 - 2021**

Unidade Territorial	Extensionistas									
	2017		2018		2019		2020		2021	
	HM	M	HM	M	HM	M	HM	M	HM	M
<b>Cidade de Xai - Xai</b>	<b>4</b>	<b>-</b>	<b>5</b>	<b>2</b>	<b>9</b>	<b>2</b>	<b>9</b>	<b>2</b>	<b>19</b>	<b>7</b>
P. Adm. Xai - Xai	1	-	2	1	3	1	3	1	6	1
Inhamissa	1	-	1	-	2	-	2	-	6	3
Patrice Lumumba	1	-	1	-	1	-	1	-	2	1
Praia de Xai - Xai	-	-	-	-	1	-	1	-	1	-
Chilaulene	1	-	1	1	2	1	2	1	4	2

Fonte: SDAE - Serviço Distrital de Actividades Económicas

**Quadro 7.3 Efectivos Bovino, segundo posto administrativo Cidade de Xai - Xai, 2017 - 2021**

Unidade Territorial	2017	2018	2019	2020	2021
<b>Cidade de Xai - Xai</b>	<b>7 358</b>	<b>8 657</b>	<b>8 438</b>	<b>8 310</b>	<b>8 850</b>
P. Adm. Xai - Xai	835	890	845	883	900
Inhamissa	187	385	303	336	355
Patrice Lumumba	1 223	1 810	1 760	1 500	1 913
Praia de Xai - Xai	100	452	310	270	180
Chilaulene	5 013	5 120	5 220	5 321	5 502

Fonte: SDAE - Serviço Distrital de Actividades Económicas

A large, semi-transparent, dark blue number '8' is centered on the page, serving as a background for the text.

AQUACULTURA

**Quadro 8.1 Tanques construídos e povoados, segundo posto administrativo.  
Cidade de Xai - Xai, 2017 - 2021**

Unidade Territorial	Tanques construídos					Tanques povoados				
	2017	2018	2019	2020	2021	2017	2018	2019	2020	2021
<b>Cidade de Xai - Xai</b>	5	5	-	-	7	8	13	1	-	13
P. Adm. Xai - Xai	-	-	-	-	-	-	-	-	-	-
Inhamissa	-	-	-	-	-	-	-	-	-	-
Patrice Lumumba	-	-	-	-	-	-	-	-	-	2
Praia de Xai - Xai	-	-	-	-	-	4	4	1	-	4
Chilaulene	5	5	-	-	7	4	9	-	-	7

Fonte: SDAE - Serviço Distrital de Actividades Económicas

**Quadro 8.2 Empresas de aquacultura, segundo posto administrativo, Cidade de Xai - Xai, 2017 - 2021**

Unidade Territorial	Produção (t)				
	2017	2018	2019	2020	2021
<b>Cidade de Xai - Xai</b>	2	2	2	-	5
P. Adm. Xai - Xai	-	-	-	-	-
Inhamissa	-	-	-	-	-
Patrice Lumumba	-	-	-	-	-
Praia de Xai - Xai	1	1	1	-	-
Chilaulene	1	1	1	-	5

Fonte: SDAE - Serviço Distrital de Actividades Económicas

**Quadro 8.3 Empresas de aquacultura e aquacultores, segundo posto administrativo.  
Cidade de Xai - Xai, 2017 - 2021**

Unidade Territorial	Piscicultores									
	2017		2018		2019		2020		2021	
	HM	M	HM	M	HM	M	HM	M	HM	M
<b>Cidade de Xai - Xai</b>	34	23	56	38	56	38	-	-	133	118
P. Adm. Xai - Xai	-	-	-	-	-	-	-	-	-	-
Inhamissa	-	-	-	-	-	-	-	-	-	-
Patrice Lumumba	-	-	-	-	-	-	-	-	1	-
Praia de Xai - Xai	30	20	40	30	40	30	-	-	1	-
Chilaulene	4	3	16	8	16	8	-	-	131	118

Fonte: SDAE - Serviço Distrital de Actividades Económicas

**Quadro 8.4 Produção de peixe (Toneladas) segundo posto administrativo, 2017 - 2021**

Unidade Territorial	Produção (t)				
	2017	2018	2019	2020	2021
<b>Cidade de Xai - Xai</b>	4,5	8,1	0,2	-	6,7
P. Adm. Xai - Xai	-	-	-	-	-
Inhamissa	-	-	-	-	-
Patrice Lumumba	-	-	-	-	2,4
Praia de Xai - Xai	3,5	5,0	0,2	-	1,0
Chilaulene	1,0	3,1	-	-	3,3

Fonte: SDAE - Serviço Distrital de Actividades Económicas



TURISMO

**Quatro 9.1 – Estabelecimentos Hoteleiros, segundo posto administrativo.  
Cidade de Xai - Xai, 2017 - 2021**

Unidade Territorial	Nº de Estabelecimentos hoteleiros				
	2017	2018	2019	2020	2021
<b>Cidade de Xai - Xai</b>	<b>25</b>	<b>27</b>	<b>28</b>	<b>27</b>	<b>31</b>
P. Adm. Xai - Xai	9	9	9	9	13
Inhamissa	4	4	4	4	5
Patrice Lumumba	1	1	1	1	1
Praia de Xai - Xai	10	12	13	12	10
Chilaulene	1	1	1	1	2

Continua...

Continuação

Unidade Territorial	Nº de quartos				
	2017	2018	2019	2020	2021
<b>Cidade de Xai - Xai</b>	<b>524</b>	<b>560</b>	<b>439</b>	<b>606</b>	<b>327</b>
P. Adm. Xai - Xai	94	94	94	94	98
Inhamissa	59	59	59	39	58
Patrice Lumumba	6	6	6	6	14
Praia de Xai - Xai	350	386	265	452	157
Chilaulene	15	15	15	15	-

Continua...

Continuação

Unidade Territorial	Nº de camas				
	2017	2018	2019	2020	2021
<b>Cidade de Xai - Xai</b>	<b>527</b>	<b>782</b>	<b>794</b>	<b>332</b>	<b>541</b>
P. Adm. Xai - Xai	142	142	142	102	209
Inhamissa	50	50	50	50	58
Patrice Lumumba	6	6	6	6	14
Praia de Xai - Xai	314	569	581	159	260
Chilaulene	15	15	15	15	-

Fonte: SDAE - Serviço Distrital de Actividades Económicas

# 10

FINANÇAS

**Quadro 10.1 Execução de Receitas e Despesas (em meticais). Cidade de Xai - Xai, 2017 - 2021**

Designação	2017	2018	2019	2020	2021
<b>Execução de Receitas</b>	...	<b>59 632 659,79</b>	<b>58 435 182,79</b>	<b>52 022 279,97</b>	<b>155 871 529,41</b>
Receitas Próprias	...	49 997 174,96	57 660 134,54	51 905 673,71	61 341 007,99
Receitas Consignada	...	9 635 484,83	775 048,25	116 606,26	94 530 521,42
<b>Execução de Despesas</b>	...	<b>162 029 958,18</b>	<b>179 428 067,31</b>	<b>183 815 095,71</b>	<b>80 816 550,38</b>
Despesas Correntes	...	116 662 494,01	134 801 163,90	130 510 724,90	55 325 001,65
Despesas de Investimentos	...	45 367 464,17	44 626 903,41	53 304 370,81	25 491 548,73

Fonte: Secretaria Distrital



INSTITUIÇÕES  
FINANCEIRAS  
E MEIOS DE  
PAGAMENTO

**Quadro 11.1 Instituições financeiras. Cidade de Xai - Xai, 2017 - 2021**

Instituições Financeiras	Distrito				
	2017	2018	2019	2020	2021
Número de Balcões	16	16	15	15	...
Instituições de micro finanças	1	2	2	-	...

Fonte: Banco de Moçambique

**Quadro 11.2 Meios de Pagamento (ATM's e POS's). Cidade de Xai - Xai, 2017 - 2021**

Instituições Financeiras	Distrito				
	2017	2018	2019	2020	2021
ATM's	38	42	35	34	...
POS's	606	699	782	496	...

Fonte: Banco de Moçambique



# GLOSSÁRIO

## CONCEITOS E DEFINIÇÕES GERAIS

**Agricultores assistidos:** conjunto de produtores agrícolas abrangidos pelos serviços de extensão. Portanto, camponeses que, periodicamente, lhes são transmitidas técnicas melhoradas de produção, pelo extensionista.

**Aquicultura:** actividade que consiste na criação de espécies aquáticas em ambiente controlado, a fim de gerar renda e alimento

**Associação agrária** – É uma organização de camponeses ou produtores agrícolas ou agro-pecuários orientados à satisfação dos interesses comuns, ligados com a produção, processamento e comercialização de produtos agro-pecuários. A associação pode ser ou não registada legalmente.

## CONCEITOS E DEFINIÇÕES DOS PRINCIPAIS INDICADORES

**Consultas de 0 – 4 anos:** atenção e episódios agudos e crónicos, assim com a coordenação e acompanhamento efectivo aos problemas de desenvolvimento da criança. Tem como componentes:

- Supervisão da saúde;
- Avaliação do crescimento e desenvolvimento;
- Avaliação psicossocial da criança e da família e;
- Imunização.

**Consultas pós-parto:** consultas feitas a uma mulher que acaba de dar, não importa se deu ou não o parto na unidade hospitalar.

**Consultas pré-natais:** acompanhamento feito a uma gestante desde o momento que confirma a gravidez até o período do parto. É realizado mensalmente.

**Densidade populacional(demográfica):** medida expressa pela relação entre a população e a superfície do território, geralmente aplicada a seres humanos. É expressa em habitantes por quilómetros quadrados (hab./km<sup>2</sup>).

**Partos institucionais:** partos realizados nas unidades hospitalares.

**Saúde materno-infantil:** conjunto de cuidados e acompanhamentos feitos a partir da gravidez até os cuidados da criança até aos 14 anos.

**Extensionista-** individuo com formação média/superior em agropecuária que garante a transmissão, de forma contínua, de informações úteis aos produtores agropecuários, com intuito de adquirirem capacidades e atitudes necessárias para a produção agrária.

**Rácio alunos/Professor-** relação entre o número de alunos matriculados e o número de professores que leccionam, ou seja, é o número médio de alunos que são assistidos por um professor. Este indicador é válido apenas para o EP1.



INSTITUTO NACIONAL DE ESTATÍSTICA  
DELEGAÇÃO PROVINCIAL DE GAZA

Cruzamento da Praia de Xai - Xai, Caixa Postal 237, Bairro 05 Inhamissa  
Província de Gaza  
República de Moçambique  
Telef.: (+258) 87 000 37 37, 87 000 48 48, 87 997 81 67