

ESTATÍSTICAS DO DISTRITO NAMAACHA

2018 - 2022



INSTITUTO NACIONAL DE ESTATÍSTICA





INSTITUTO NACIONAL DE ESTATÍSTICA
DELEGAÇÃO PROVINCIAL DE MAPUTO

Estatísticas do Distrito de Namaacha

2018 – 2022

Junho 2023

Presidência

Eliza Mónica Ana Magaua
Presidente

FICHA TÉCNICA

Título

Estatísticas do Distrito de Namaacha, 2018 - 2022

Editor

Instituto Nacional de Estatística
Direcção de Integração, Coordenação e Relações Externas
Av. 24 de Julho, nº 1 989, CP 493, 4º Andar
Maputo - Moçambique
e-mail: info@ine.gov.mz
web: www.ine.gov.mz

Produção

Ana Paula Dava, Maria Aliche Chiponde, Teixeira Mandlate, Belmiro Daniel, João Mangué, Valentim Raposo, Pedro Fumo, Maria Ines Sumbana, Faruk Nguenha, Iolanda Muchanga, Gertrudes Nhampossa, José Tomo, Felisberto Bagnath, Nilda Muando, Júlio Biza, Estrela Pires, Sofia Alexandre, Sandre Macia, Isménia Guilima, Santos Francisco Joaquim Júnior e Domingas Lange.

Delegação Provincial de Maputo

Simão Henriques Buque (Delegado)
Santos Francisco Joaquim Júnior (Coordenador Provincial)
Domingas Lange (Coordenador Provincial Adjunto)

Coordenação Nacional

Ernesto da Silva Samo (Director Nacional Adjunto da DCNIG- Direcção de Contas Nacionais e Indicadores Globais)
Paulo Lipanga (Director Nacional Adjunto da DICRE- Direcção de Integração, Coordenação e Relações Externas)

Pontos Focais do Distrito

Honélio Jones, Porta Muzeia

Pontos Focais Postos Administrativos

Dulce Augusto Timane, Herculano Fanheiro, Orlando Manuel Pedro, Milton Cesar Manjate

Controlo de Qualidade:

Cipriano Cláudio (Director da DCNIG)
Pedro Duce (Director DEMOVIS- Direcção de Estatísticas Demográficas, Vitais e Sociais)
Ernesto da Silva Samo (Director Nacional Adjunto da DCNIG)
Paulo Lipanga (Director Nacional Adjunto da DICRE)
Simão Henrique Buque (Delegado)

Design e Grafismo

Mário Chivambo

Difusão

Instituto Nacional de Estatística
Departamento de Difusão da Direcção de Integração, Coordenação e Relações Externas do INE (DICRE)

Disponível em formato digital no website do INE

Sinais Convencionais

- .. Categoria não aplicável
- ... Dados não disponíveis à data da publicação
- 0 Dado muito menor que a unidade de medida usada
- * Dado rectificado
- Resultado nulo

Siglas e Abreviaturas

BCG	Bacilo Calmentt Guerin
DPINE	Delegação Provincial do INE
DTP	Difteria Pertussis Tétano
EPC	Escola Primária Completa
EP1	Escola Primária do 1º Grau
EP2	Escola Primária do 2º Grau
ESG1	Escola Secundária Geral do 1º Ciclo
ESG2	Escola Secundária Geral do 2º Ciclo
INE	Instituto Nacional de Estatística
VAS1	Vacinação Anti Sarampo 1ª dose
VAS2	Vacinação Anti Sarampo 2ª dose

PREFÁCIO

A crescente procura de informação estatística sobre o Distrito como polo de desenvolvimento, impõe novos desafios ao INE, de produzir estatísticas daquele nível territorial.

É neste quadro, que o INE decidiu criar uma unidade de Estatísticas Territoriais, com a responsabilidade de produzir estatísticas que respondessem àquela necessidade de informação.

Com o espírito comum de participar no desenvolvimento do Distrito, foram realizadas diversas acções e, em Maio de 2010, foi lançada a 1.ª Edição da Publicação Estatísticas Territoriais, apresentando dados básicos sobre o perfil da realidade sociodemográfica e económica do distrito.

Prosseguindo acções com vista à melhoria de qualidade dos serviços, foi feita uma revisão dos dados, para além do acréscimo de dados e extensão da série para cinco anos, 2018 – 2022. A presente publicação, foi elaborada mediante o levantamento das necessidades estatísticas do distrito e da informação estatística disponível.

Como qualquer obra, a Publicação Estatísticas Territoriais está sujeita a críticas e sugestões, as quais o INE acolhe e agradece, pois servirão para melhorar futuras edições.

O INE agradece, em especial, todas as entidades que directa ou indirectamente contribuíram na elaboração desta edição e, convida os utilizadores a visitar o seu sítio em www.ine.gov.mz, ou os seus centros de documentação, na sua sede, em Maputo e em todas as suas delegações provinciais.

Maputo, Junho de 2023

A Presidente

Eliza Mónica Ana Magaua

Índice Geral

1.DADOS GERAIS.....	8
2.TERRITORIO E CLIMA.....	9
3.POPULAÇÃO.....	10
4.ABASTECIMENTO DE ÁGUA.....	13
5.EDUCAÇÃO.....	15
6.SAÚDE.....	19
7.ACÇÃO SOCIAL.....	22
8.AGRICULTURA, PRODUÇÃO ANIMAL E SERVIÇOS RELACIONADOS.....	24
9.AQUACULTURA.....	25
10.TURISMO E ALOJAMENTO.....	27
11.FINANÇAS PÚBLICAS.....	28
12.INSTITUIÇÕES FINANCEIRAS E MEIOS DE PAGAMENTO.....	29
13.GLOSSÁRIO.....	30

1. DADOS GERAIS

Descrição	Distrito	Província	Distr./Prov. (%)
Território, população e outras características			
Área (km ²)	2 144	26 058	8,2
População (hab.)	59 059	2 390 673	2,5
Densidade populacional (hab./km ²)	25,5	91,7	..
Número médio de membros nos agregados familiares	3,9	5,3	..
Número médio de membros nas habitações particulares	3,4	4,8	..
Taxa de analfabetismo (%)	22,3	12,5	..
Infra-estruturas sociais			
Unidades hospitalares	11
Edifícios escolares	71
Fontes de água públicas	130
Economia			
Principais actividades económicas	Cultura de Frutos Tropicais e subtropicais Bovinicultura		
Principais produtos produzidos no distrito	Banana, Lichas Carne Bovina		

Fonte: SD- Secretaria Distrital de Namaacha

2. TERRITORIO E CLIMA

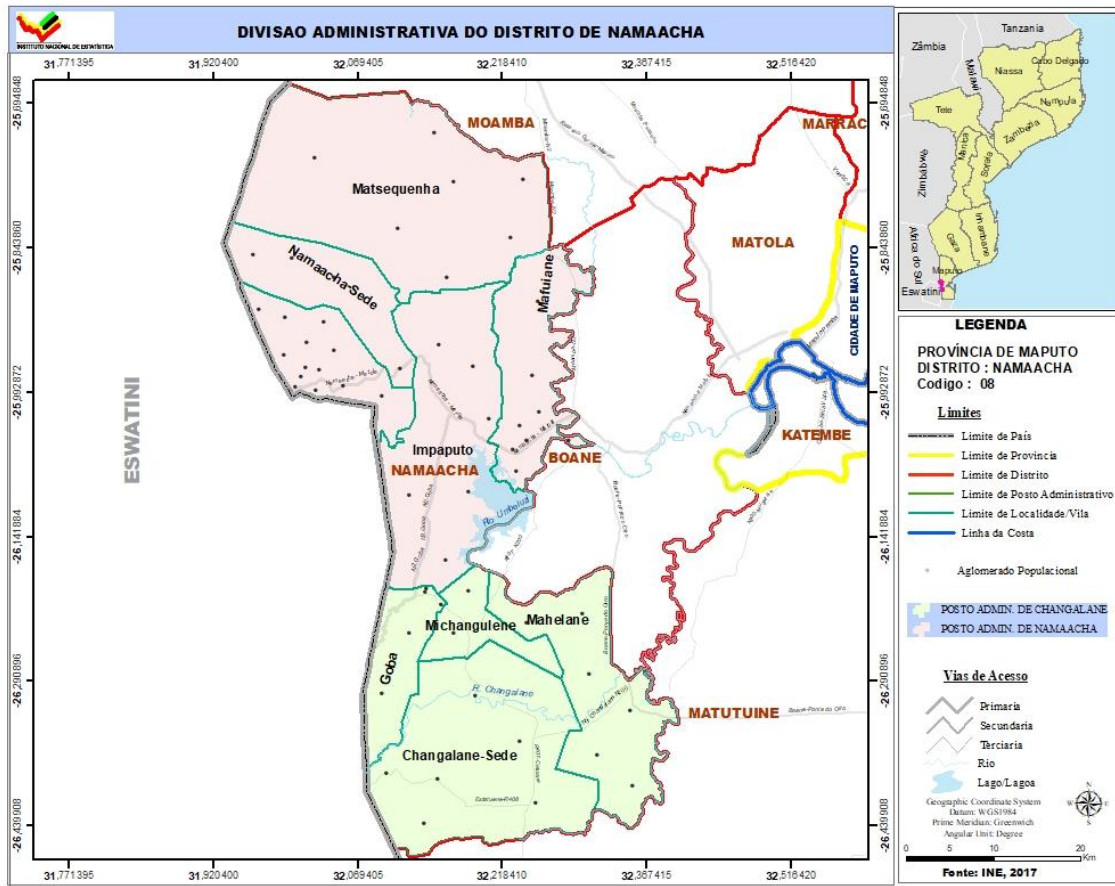

Quadro 2.1 – Localização Geográfica do distrito de Namaacha

Limites				
Norte	Sul	Este	Oeste	
Distrito de Moamba	Distrito de Matutuine	Distrito de Boane	Reino de Eswatini e República da África do Sul	

Fonte: Secretaria Distrital de Namaacha

Quadro 2.2 Temperaturas, precipitação e humidade registadas na sede distrital. Distrito de Namaacha, 2018-2022

Descrição	2018	2019	2020	2021	2022
Temperatura média (°C)
Temperatura máxima média (°C)
Temperatura mínima média (°C)
Temperatura máxima absoluta (°C)
Temperatura mínima absoluta (°C)
Precipitação (mm)
Humidade relativa (%)

Fonte: SDPI- Serviço Distrital de Planeamento e Infra-estrutura de Namaacha

3. POPULAÇÃO

Quadro 3.1 - População por sexo, segundo idade. Distrito de Namaacha, 2017 – 2024

Idade	População por sexo							
	2017		2018		2019		2020	
	M	HM	M	HM	M	HM	M	HM
Total	24 791	48 530	25 795	50 578	26 811	52 649	27 843	54 752
0 - 4	3 025	6 159	3 150	6 448	3 289	6 762	3 468	7 158
5-9	3 300	6 694	3 380	6 870	3 444	7 012	3 472	7 081
10-14	2 966	5 984	3 098	6 262	3 225	6 529	3 341	6 777
15-19	2 571	5 127	2 668	5 352	2 776	5 589	2 895	5 838
20-24	2 352	4 462	2 429	4 644	2 500	4 829	2 571	5 020
25-29	2 124	3 979	2 200	4 109	2 284	4 264	2 373	4 435
30-34	2 033	3 896	2 091	3 983	2 140	4 049	2 184	4 111
35-39	1 699	3 351	1 801	3 533	1 897	3 697	1 984	3 842
40-44	1 194	2 365	1 299	2 570	1 410	2 787	1 524	3 006
45-49	832	1 608	887	1 723	954	1 861	1 032	2 018
50-54	707	1 326	729	1 367	748	1 405	767	1 449
55-59	530	1 031	560	1 079	596	1 132	632	1 187
60-64	426	807	438	834	450	861	463	890
65-69	330	578	343	608	356	639	368	669
70-74	232	396	240	409	251	426	263	446
75-79	180	308	179	303	180	302	183	306
80+	289	459	302	484	313	503	323	519

Continua

Quadro 3.1 - População por sexo, segundo idade. Distrito de Namaacha, 2017 – 2024

Continuação

Idade	População por sexo							
	2021		2022		2023		2024	
	M	HM	M	HM	M	HM	M	HM
Total	28 892	56 889	29 957	59 059	31 039	61 262	32 138	63 499
0 - 4	3 723	7 709	4 117	8 550	4 228	8 777	4 344	9 016
5-9	3 431	7 003	3 256	6 644	3 375	6 918	3 509	7 222
10-14	3 446	7 002	3 540	7 206	3 620	7 382	3 684	7 523
15-19	3 020	6 100	3 150	6 371	3 281	6 647	3 406	6 911
20-24	2 646	5 220	2 731	5 430	2 826	5 652	2 933	5 886
25-29	2 461	4 614	2 543	4 793	2 618	4 972	2 689	5 154
30-34	2 234	4 185	2 295	4 286	2 369	4 414	2 451	4 564
35-39	2 063	3 968	2 131	4 074	2 188	4 159	2 235	4 225
40-44	1 635	3 216	1 741	3 408	1 839	3 582	1 931	3 740
45-49	1 118	2 190	1 211	2 374	1 311	2 569	1 418	2 775
50-54	794	1 509	834	1 593	886	1 702	949	1 831
55-59	666	1 239	694	1 284	715	1 323	733	1 359
60-64	481	923	504	961	532	1 005	565	1 054
65-69	380	697	390	723	401	748	412	772
70-74	276	469	288	494	300	519	311	545
75-79	186	312	192	320	199	332	208	346
80+	333	534	342	548	350	561	359	575

Fonte: INE - Instituto Nacional de Estatística, Projecções da População 2017 – 2050

Quadro 3.2 - População, segundo idades seleccionadas. Distrito de Namaacha, 2017 – 2024

Idades seleccionadas	População por sexo							
	2017		2018		2019		2020	
	M	HM	M	HM	M	HM	M	HM
0	459	928	777	1 616	794	1 651	818	1 699
1 - 4	2 567	5 232	2 373	4 832	2 495	5 111	2 650	5 459
0-14	9 291	18 837	9 629	19 580	9 958	20 303	10 281	21 015
15-24	4 923	9 588	5 096	9 995	5 276	10 418	5 465	10 859
15-44	11 974	23 180	12 487	24 191	13 006	25 216	13 531	26 253
15-49	12 806	24 788	13 374	25 914	13 960	27 076	14 562	28 271
15-64	14 469	27 952	15 102	29 194	15 753	30 475	16 425	31 797
50-64	707	1 326	729	1 367	748	1 405	767	1 449
55 e +	1 987	3 579	2 063	3 717	2 145	3 864	2 232	4 017
65 e +	1 031	1 742	1 065	1 804	1 100	1 870	1 137	1 940
75 e +	469	767	481	786	493	805	506	825
5 - 10	3 928	7 966	4 035	8 198	4 118	8 380	4 163	8 484
6	667	1 353	683	1 390	696	1 418	698	1 423
6 - 11	3 866	7 831	3 988	8 093	4 094	8 325	4 177	8 508
11 - 12	1 203	2 427	1 258	2 543	1 311	2 657	1 356	2 753
12 - 14	1 726	3 479	1 805	3 644	1 887	3 814	1 968	3 986
13-15	1 677	3 377	1 752	3 533	1 831	3 698	1 913	3 868
15 - 17	1 578	3 170	1 645	3 313	1 718	3 463	1 793	3 619
16-17	1 036	2 078	1 079	2 171	1 126	2 269	1 175	2 371
18	500	992	516	1 034	536	1 080	559	1 128
18 e +	13 922	26 524	14 521	27 685	15 136	28 883	15 769	30 118

Continua

Quadro 3.2 - População, segundo idades seleccionadas. Distrito de Namaacha, 2017 – 2024

Continuação

Idades seleccionadas	População por sexo							
	2021		2022		2023		2024	
	M	HM	M	HM	M	HM	M	HM
0	841	1,747	864	1 795	888	1 842	911	1 890
1 - 4	2 882	5 962	3 253	6 756	3 340	6 935	3 433	7 126
0-14	10 600	21 714	10 913	22 400	11 223	23 077	11 536	23 760
15-24	5 666	11 319	5 880	11 800	6 108	12 298	6 340	12 797
15-44	14 059	27 302	14 590	28 361	15 121	29 426	15 645	30 480
15-49	15 177	29 492	15 801	30 735	16 433	31 995	17 063	33 256
15-64	17 118	33 163	17 833	34 574	18 566	36 025	19 310	37 500
50-64	794	1 509	834	1 593	886	1 702	949	1 831
55 e +	2 321	4 173	2 409	4 330	2 498	4 488	2 589	4 652
65 e +	1 174	2 012	1 212	2 085	1 251	2 160	1 291	2 239
75 e +	519	846	533	868	550	893	568	921
5 - 10	4 137	8 442	3 979	8 120	4 110	8 422	4 246	8 732
6	679	1 386	625	1 276	509	1 032	813	1 690
6 - 11	4 222	8 611	4 197	8 570	4 039	8 249	4 170	8 551
11 - 12	1 391	2 829	1 424	2 900	1 457	2 973	1 486	3 037
12 - 14	2 040	4 140	2 101	4 271	2 153	4 382	2 202	4 490
13-15	1 993	4 039	2 066	4 193	2 127	4 324	2 178	4 435
15 - 17	1 872	3 783	1 953	3 952	2 033	4 123	2 105	4 276
16-17	1 226	2 477	1 280	2 589	1 334	2 704	1 387	2 817
18	583	1 177	608	1 229	634	1 283	662	1 340
18 e +	16 421	31 392	17 092	32 706	17 784	34 062	18 496	35 462

Fonte: INE - Instituto Nacional de Estatística, Projecções da População 2017-2050

Gráfico 3.1 - Pirâmide da População. Distrito de Namaacha, 2022

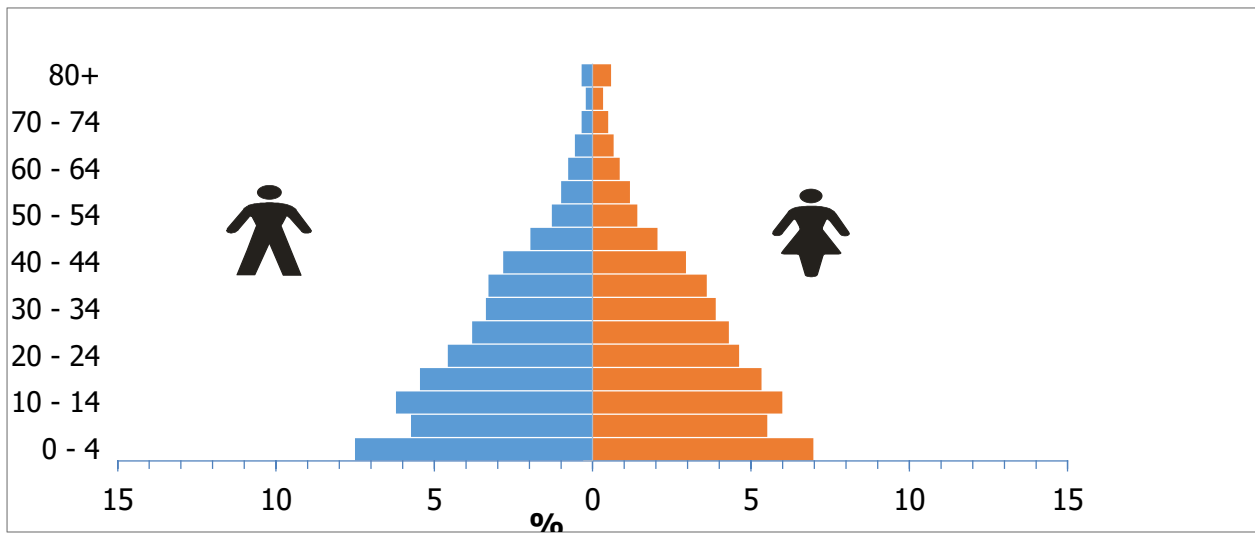

Fonte: INE - Instituto Nacional de Estatística, Projeções da População 2017-2050

4. ABASTECIMENTO DE ÁGUA

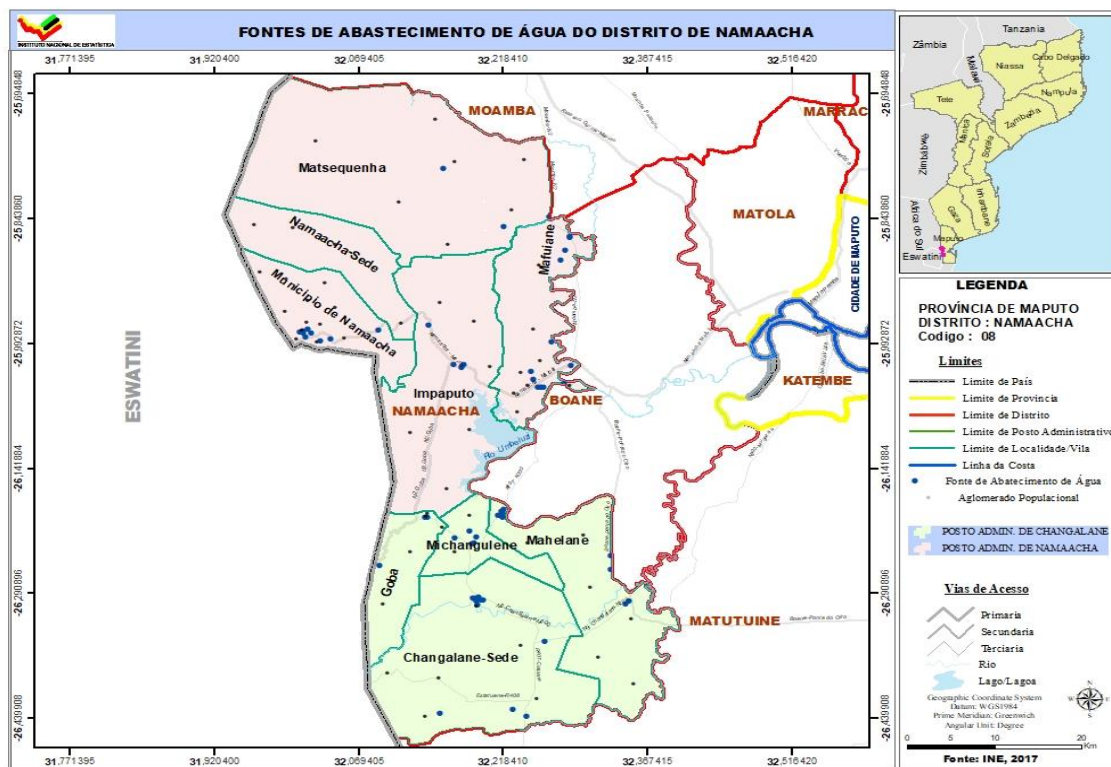

Quadro 4.1 Abastecimento de água. Distrito de Namaacha, 2018-2022

Descrição	2018	2019	2020	2021	2022
Fontes de água	117	141	141	138	130
População servida	50 578	52 649	54 752	56 889	44895
Fonte de água/1000 hab.	2,3	2,7	2,6	2,4	2,2

Fonte: SDPI-Serviço Distrital de Planeamento e Infra-estrutura de Namaacha

Quadro 4.2 Número de furos e nascentes de água operacionais. Distrito de Namaacha, 2018-2022

Unidade Territorial	Nº de furos Operacionais					Nº de poços de água operacionais				
	2018	2019	2020	2021	2022	2018	2019	2020	2021	2022
Distrito de Namaacha	114	137	137	134	127	1	2	2	2	2
Namaacha	71	75	75	74	70	-	1	1	1	1
Changalane	43	62	62	60	57	1	1	1	1	1

Fonte: SDPI-Serviço Distrital de Planeamento e Infra-estrutura de Namaacha

Continua

Quadro 4.2 Número de furos e nascentes de água operacionais. Distrito de Namaacha, 2018-2022
Continuação

Unidade Territorial	Nº de Nascentes de água				
	2018	2019	2020	2021	2022
Distrito de Namaacha	2	2	2	2	1
Namaacha	1	1	1	1	-
Changalane	1	1	1	1	1

Fonte: SDPI-Serviço Distrital de Planeamento e Infra-estrutura de Namaacha

Quadro 4.3 – População servida por fontes e sistemas de abastecimento de água. Distrito de Namaacha, 2018-2022

Unidade Territorial	População servida por fontes de água				
	2018	2019	2020	2021	2022
Província de Maputo
Distrito de Namaacha	50 578	52 649	54 752	56 889	44 450
Namaacha	33 627	35 247	36 347	37 367	24 500
Changalane	16 951	17 402	18 405	19 522	19 950

Fonte: SDPI-Serviço Distrital de Planeamento e Infra-estrutura de Namaacha

Continua

Quadro 4.3 – População servida por fontes e sistemas de abastecimento de água. Distrito de Namaacha, 2018-2022

Continuação

Unidade Territorial	População servida por Sistemas de água				
	2018	2019	2020	2021	2022
Província de Maputo
Distrito de Namaacha	...	2 606	2 615	3 585	4 445
Namaacha	280	1 560
Changalane	..	2 606	2 615	3 305	2 885

Fonte: SDPI-Serviço Distrital de Planeamento e Infra-estrutura de Namaacha

5. EDUCAÇÃO

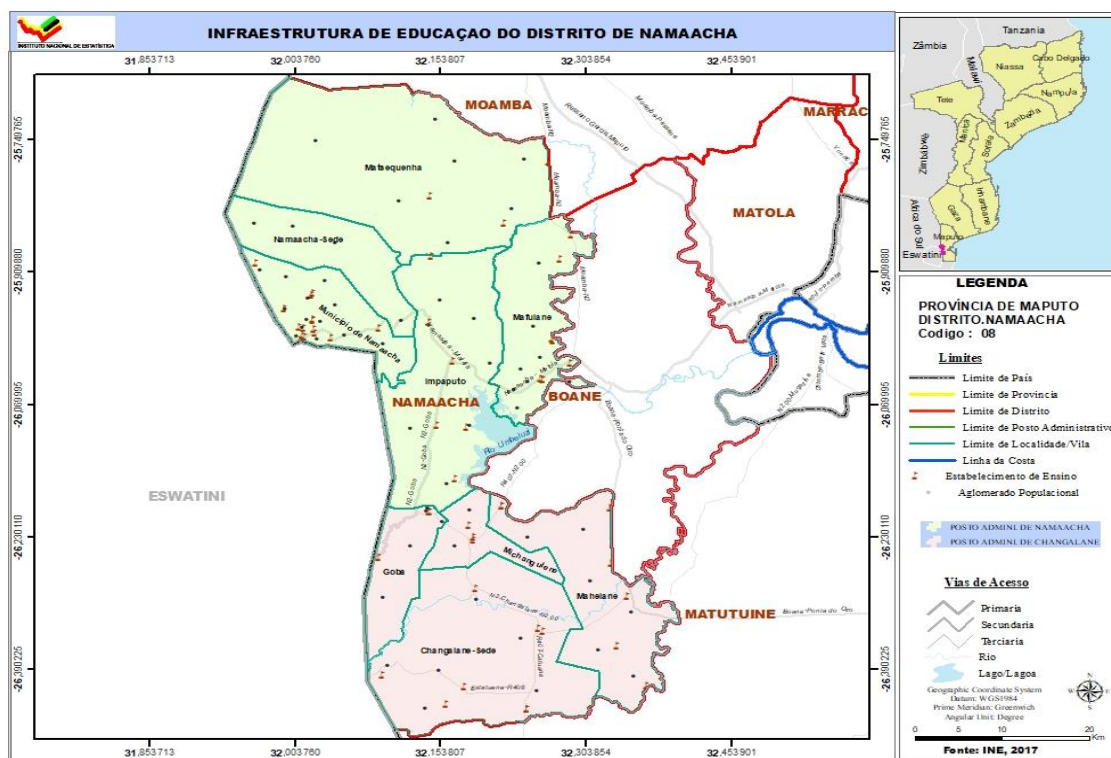

Quadro 5.1 Escolas, alunos matriculados e professores em exercício segundo níveis de ensino. Distrito de Namaacha, 2018-2022

Nível de Ensino	Descrição	Distrito de Namaacha					Província de Maputo		Dist/Prov (%)	
		2018	2019	2020	2021	2022	2021	2022	2021	2022
EP1	Escolas	38	39	39	39	39	482	484	8,1	8,1
	Alunos matriculados	7 506	8 317	8 376	7 843	8 219	295 239	331 695	2,7	2,5
	Mulheres	3 611	4 045	4 069	3 812	4 032	...	164 098	...	2,5
	Professores em exercício	236	257	255	244	282	5 002	6 070	4,9	4,6
EP2	Escolas	21	22	23	23	23	351	395	6,6	5,8
	Alunos matriculados	2 385	2 344	2 649	3 245	1 863	131 115	75 828	2,5	2,5
	Mulheres	1 165	1 339	1 337	1 560	879	...	36 168	..	2,4
	Professores em exercício	107	117	116	125	82	...	1 566	..	5,2
ESG1	Escolas	3	3	3	3	3	45	88	6,7	3,4
	Alunos matriculados	2 873	2 838	3 430	3 590	3 068	133 047	108 034	2,7	2,8
	Mulheres	1 407	1 380	1 834	1 925	1 661	...	59 642	..	2,8
	Professores em exercício	72	76	83	98	91	1 702	1 941	5,8	4,7

Continua

Fonte: SDEJDT - Serviço Distrital de Educação, Juventude e Tecnologia de Namaacha

Quadro 5.1 Escolas, alunos matriculados e professores em exercício segundo níveis de ensino. Distrito de Namaacha, 2018-2022

Continuação

Nível de Ensino	Descrição	Distrito de Namaacha					Província de Maputo		Dist/Prov (%)	
		2018	2019	2020	2021	2022	2021	2022	2021	2022
ESG2	Escolas	2	2	2	2	2	28	54	11,1	3,7
	Alunos matriculados	942	1 032	911	903	600	43 024	32 537	2,1	1,8
	Mulheres	476	572	509	645	336	...	19 433	...	1,7
	Professores em exercício	47	31	31	36	38	699	673	5,2	5,6

Fonte: SDEJDT - Serviço Distrital de Educação, Juventude e Tecnologia de Namaacha

Quadro 5.2 Escolas, alunos matriculados no Ensino Primário Público segundo posto administrativo. Distrito de Namaacha, 2018-2022

Unidade Territorial	Ano	EP1				EP2			
		Escolas	Alunos matriculados		Raparigas (%)	Escolas	Alunos matriculados		Raparigas (%)
			HM	M			HM	M	
Distrito de Namaacha	2018	38	7 506	3 611	48.1	21	2 385	1165	48.8
	2019	39	8 317	4 045	48.6	22	2 344	1339	37.6
	2020	39	8 376	4 069	48.6	23	2649	1 337	50.5
	2021	39	7 843	3 812	48.6	23	3 245	1 560	48.1
	2022	39	8219	4032	49.1	23	1863	879	47.2
Namaacha	2018	21	5374	2292	42.6	10	1466	721	49.2
	2019	22	5461	2663	48.8	11	2712	923	34.0
	2020	22	5484	2675	48.8	12	1813	901	49.7
	2021	22	5081	2491	49.0	12	2135	1008	47.2
	2022	22	5176	2553	49.3	12	1185	527	44.5
Changalane	2018	17	2132	1319	61.9	11	919	444	48.3
	2019	17	2856	1382	48.4	11	853	416	48.8
	2020	17	2892	1394	48.2	11	836	436	52.2
	2021	17	2762	1321	47.8	11	1110	552	49.7
	2022	17	3043	1479	48,6	11	678	352	51.9

Fonte: SDEJDT - Serviço Distrital de Educação, Juventude e Tecnologia de Namaacha

Quadro 5.3 Escolas, alunos matriculados no Ensino Secundário Público segundo posto administrativo. Distrito de Namaacha, 2018-2022

Unidade Territorial	Ano	ESG1				ESG2			
		Escolas	Alunos matriculados		Raparigas (%)	Escolas	Alunos matriculados		Raparigas (%)
			HM	M			HM	M	
Distrito de Namaacha	2018	3	2 873	1 407	49,0	2	942	476	50,5
	2019	3	2 838	1 380	48,6	2	1 032	572	55,4
	2020	3	3 430	1 834	53,5	2	911	509	55,9
	2021	3	3 590	1 925	53,6	2	903	645	71,4
	2022	3	3068	1661	54,1	2	600	336	56,0
Namaacha	2018	2	2174	1151	52,9	1	724	364	50,3
	2019	2	2127	1089	51,2	1	825	467	56,6
	2020	2	2549	1344	52,7	1	735	409	55,6
	2021	2	2615	1419	54,3	1	734	526	71,7
	2022	2	2080	1165	56,0	1	427	251	58,8
Changalane	2018	1	699	256	36,6	1	218	112	51,4
	2019	1	711	291	40,9	1	207	105	50,7
	2020	1	881	490	55,6	1	176	100	56,8
	2021	1	975	506	51,9	1	169	119	70,4
	2022	1	988	496	50.2	1	173	85	49,1

Fonte: SDEJDT - Serviço Distrital de Educação, Juventude e Tecnologia de Namaacha

Gráfico 5.1 Rácio aluno/professor no ensino primário público do primeiro grau. Distrito de Namaacha, 2018-2022

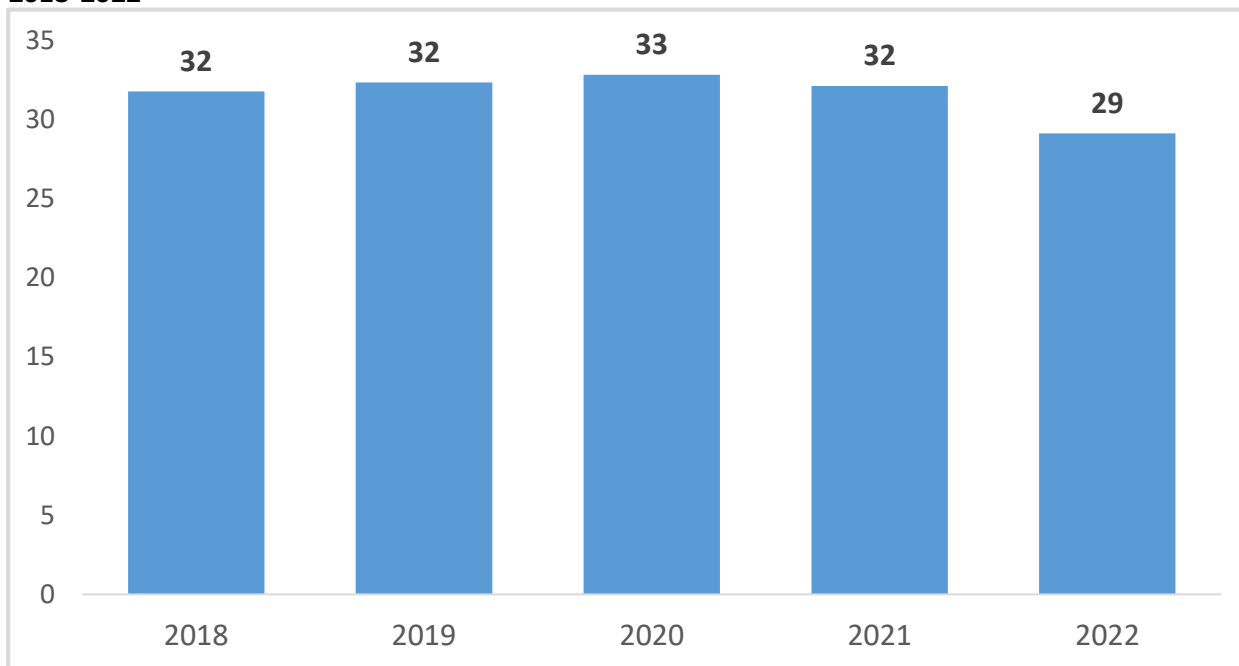

Fonte: SDEJDT - Serviço Distrital de Educação, Juventude e Tecnologia de Namaacha

Gráfico 5.2 Percentagem de raparigas matriculadas no ensino primário do primeiro e segundo grau. Distrito de Namaacha, 2018-2022

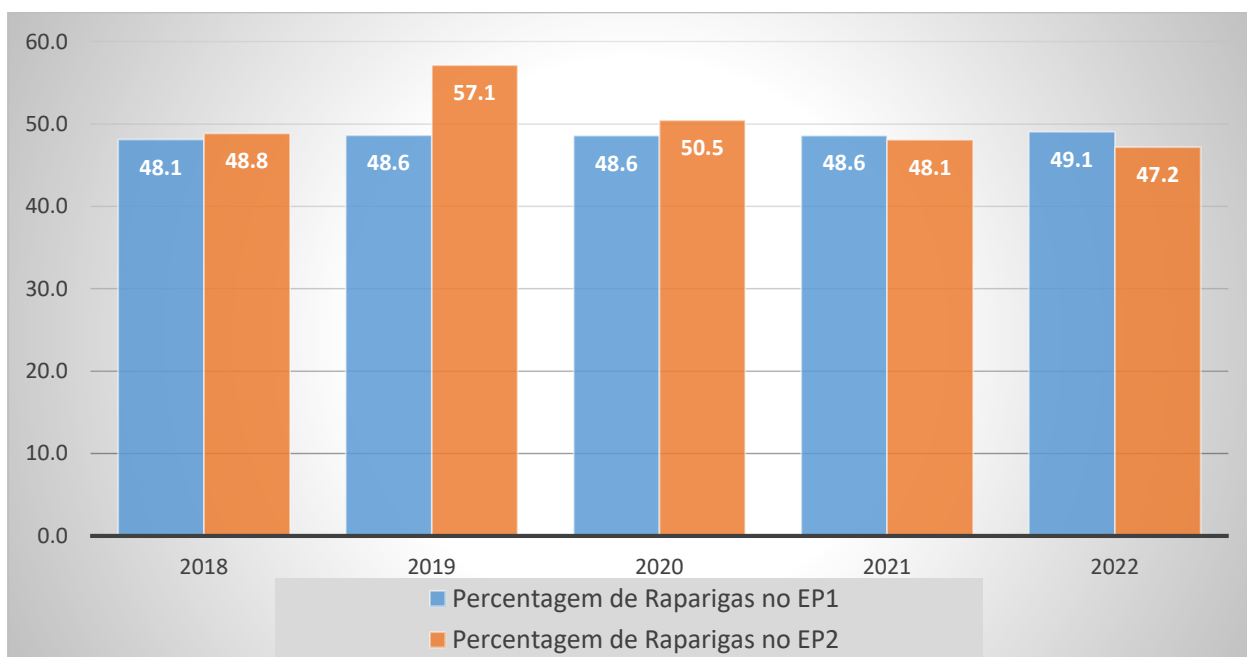

Fonte: SDEJDT - Serviço Distrital de Educação, Juventude e Tecnologia de Namaacha

Gráfico 5.3 Percentagem de raparigas matriculadas no ensino secundário do primeiro e segundo ciclo. Distrito de Namaacha, 2018-2022

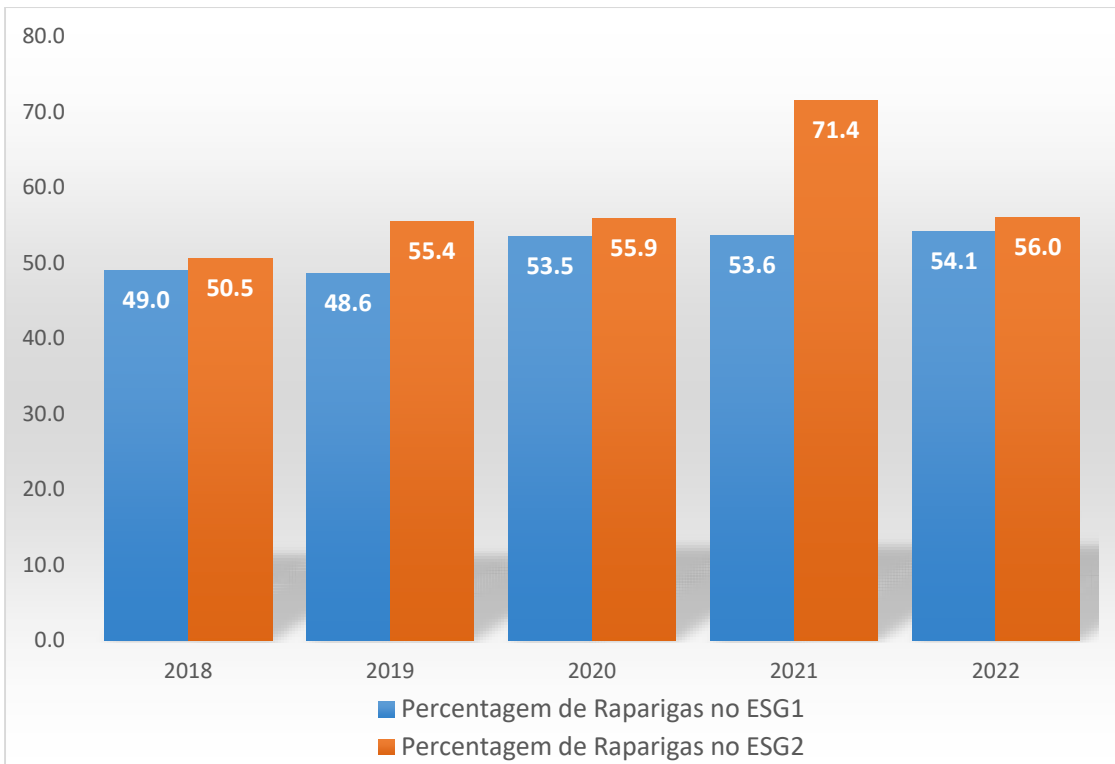

Fonte: SDEJDT - Serviço Distrital de Educação, Juventude e Tecnologia de Namaacha

6. SAÚDE

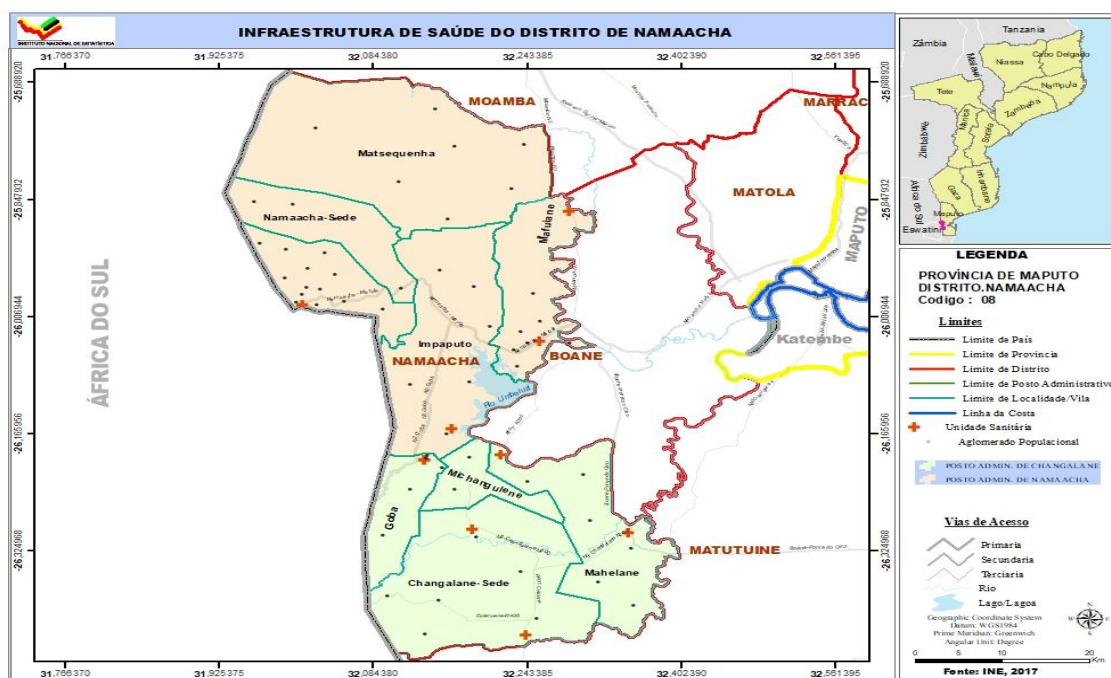

Quadro 6.1 Unidades hospitalares. Distrito de Namaacha, 2018-2022

Unidade Territorial	Hospitais					Centros de Saúde				
	2018	2019	2020	2021	2022	2018	2019	2020	2021	2022
Distrito de Namaacha	-	-	-	-	-	10	10	10	11	11
Namaacha	-	-	-	-	-	5	5	5	5	6
Changalane	-	-	-	-	-	5	5	5	5	5

Fonte: SDSMAS- Serviço Distrital de Saúde, Mulher e Acção Social de Namaacha

Quadro 6.2 – Camas de internamento e maternidade, segundo posto administrativo. Distrito de Namaacha, 2018-2022

Unidade Territorial	Camas de internamento ou gerais					Camas de maternidade				
	2018	2019	2020	2021	2022	2018	2019	2020	2021	2022
Distrito de Namaacha	57	53	53	53	53	30	46	48	48	48
Namaacha	42	38	38	38	38	15	31	33	33	33
Changalane	15	15	15	15	15	15	15	15	15	15

Fonte: SDSMAS- Serviço Distrital de Saúde, Mulher e Acção Social de Namaacha

Quadro 6.3 Serviço Materno Infantil, Distrito de Namaacha, 2018-2022

Unidade Territorial	1.ªs Consultas pré-natais					Partos institucionais				
	2018	2019	2020	2021	2022	2018	2019	2020	2021	2022
Distrito de Namaacha	1 856	1 980	2 305	2 502	2488	1184	1 312	1 426	1 611	1649
Namaacha	1 074	1 187	1 280	1 492	1358	657	748	781	912	818
Changalane	782	793	1 025	1 010	1130	527	564	645	699	831

Fonte: SDSMAS- Serviço Distrital de Saúde, Mulher e Acção Social de Namaacha

Continua

Quadro 6.3 Serviço Materno Infantil, Distrito de Namaacha, 2018-2022

Continuação

Unidade Territorial	Consultas pós-parto				
	2018	2019	2020	2021	2022
Distrito de Namaacha	1 419	1 492	1 562	1 680	1831
Namaacha	816	914	865	983	975
Changalane	603	578	697	697	856

Fonte: SDSMAS- Serviço Distrital de Saúde, Mulher e Acção Social de Namaacha

6.4 – Pessoal do Sistema Nacional de Saúde por Categoria, segundo posto administrativo. Distrito de Namaacha, 2018-2022

Unidade Territorial	Médicos					Técnicos Superiores				
	2018	2019	2020	2021	2022	2018	2019	2020	2021	2022
Distrito de namaacha	2	2	2	3	6	2	5	9	14	16
Namaacha	2	2	2	3	6	2	5	9	14	16
Changalane	-	-	-	-	-	-	-	-	-	-

Fonte: SDSMAS- Serviço Distrital de Saúde, Mulher e Acção Social de Namaacha

Continua

6.4 – Pessoal do Sistema Nacional de Saúde por Categoria, segundo posto administrativo. Distrito de Namaacha, 2018-2022

Continuação

Unidade Territorial	Técnicos Médios					Enfermeiros				
	2018	2019	2020	2021	2022	2018	2019	2020	2021	2022
Distrito de Namaacha	60	75	106	154	161	30	35	39	53	56
Namaacha	39	47	62	92	98	19	21	23	29	32
Changalane	21	28	44	62	63	11	14	16	24	24

Fonte: SDSMAS- Serviço Distrital de Saúde, Mulher e Acção Social de Namaacha

Continua

6.4 – Pessoal do Sistema Nacional de Saúde por Categoria, segundo posto administrativo. Distrito de Namaacha, 2018-2022

Continuação

Unidade Territorial	Técnicos Básicos				
	2018	2019	2020	2021	2022
Distrito de Namaacha	22	30	20	16	16
Namaacha	14	20	10	10	9
Changalane	8	10	10	6	7

Fonte: SDSMAS- Serviço Distrital de Saúde, Mulher e Acção Social de Namaacha

QUADRO 6.4.1 – Profissional de saúde por 1000 Habitantes. Distrito de Namaacha, 2018-2022

Indicador	2018	2019	2020	2020	2022
Médico/1000 hab.	0,04	0,04	0,04	0,05	0,10
Enfermeiro/1000 hab.	0,6	0,7	0,7	0,9	0,9

Fonte: SDSMAS- Serviço Distrital de Saúde, Mulher e Acção Social de Namaacha

Quadro 6.5 – Vacinas Administradas no Âmbito do Programa Alargado de Vacinação, por tipo, segundo posto administrativo. Distrito de Namaacha, 2018-2022

Unidade Territorial	BCG					DPT/Hep. B 3ª DOSE				
	2018	2019	2020	2021	2022	2018	2019	2020	2021	2022
Distrito de Namaacha	1 229	1 338	1 443	1 624	1704	1 889	1 889	2 037	2 146	2219
Namaacha	697	789	784	895	887	1 162	1 152	1 102	1 226	1261
Changalane	532	549	659	729	817	727	737	935	920	958

Fonte: SDSMAS- Serviço Distrital de Saúde, Mulher e Acção Social de Namaacha

Continua

Quadro 6.5 – Vacinas Administradas no Âmbito do Programa Alargado de Vacinação, por tipo, segundo posto administrativo. Distrito de Namaacha, 2018-2022

Continuação

Unidade Territorial	SARAMPO (VAS1)					SARAMPO (VAS2)				
	2018	2019	2020	2021	2022	2018	2019	2020	2021	2022
Distrito de namaacha	1 616	1 763	2 037	2 146	2020	1 756	1 674	1 888	1 817	1977
Namaacha	1 077	1 047	1 159	1 196	1018	1 071	992	1 131	1 016	1061
Changalane	539	716	878	950	1002	685	682	757	801	916

Fonte: SDSMAS- Serviço Distrital de Saúde, Mulher e Acção Social de Namaacha

Quadro 6.5.1 – Taxa de Cobertura do Programa Alargado de Vacinação, por tipo de vacina administrada. Distrito de Namaacha, 2018-2022

Vacinas	2018	2019	2020	2021	2022
BCG	56,4	82,6	96,3	95,2	96,3
DPT 1 +HB	73,4	109,5	110,5	120,2	122
SARAMPO (VAS1)	76	105,6	118,8	122,9	125,4
SARAMPO (VAS2)	75,2	105,2	105,3	106,5	111,7

Fonte: SDSMAS- Serviço Distrital de Saúde, Mulher e Acção Social de Namaacha

7. ACÇÃO SOCIAL

Quadro 7.1 Atendimento infantil público e comunitário por sexo segundo posto administrativo, Distrito de Namaacha, 2018-2022

Unidade Territorial	Infantários/escolinhas				
	2018	2019	2020	2021	2022
Distrito de Namaacha
Namaacha
Changalane

Fonte: SDSMAS- Serviço Distrital de Saúde, Mulher e Acção Social de Namaacha

Continua

Quadro 7.1 Atendimento infantil público e comunitário por sexo segundo posto administrativo, Distrito de Namaacha, 2018-2022

Continuação

Unidade Territorial	Crianças atendidas									
	HM	M	HM	M	HM	M	HM	M	HM	M
	2018		2019		2020		2021		2018	
Distrito de Namaacha
Namaacha
Changalane

Fonte: SDSMAS- Serviço Distrital de Saúde, Mulher e Acção Social de Namaacha

Quadro 7.2 Atendimento infantil privado por sexo segundo posto administrativo, Distrito de Namaacha, 2018-2022

Posto administrativo	Infantários/escolinhas				
	2018	2019	2020	2021	2022
Distrito de Namaacha	-	1	1	1	1
Namaacha	-	1	1	1	1
Changalane	-	-	-	-	-

Fonte: SDSMAS- Serviço Distrital de Saúde, Mulher e Acção Social de Namaacha

Continua

Quadro 7.2 Atendimento infantil privado por sexo segundo posto administrativo, Distrito de Namaacha, 2018-2022

Continuação

Posto administrativo	Crianças atendidas									
	HM	M	HM	M	HM	M	HM	M	HM	M
	2018		2019		2020		2021		2022	
Distrito de Namaacha
Namaacha
Changalane

Fonte: SDSMAS- Serviço Distrital de Saúde, Mulher e Acção Social de Namaacha

Quadro 7.3 Atendimento infantil público, comunitário e privado por sexo segundo posto administrativo, Distrito de Namaacha, 2018-2022

Posto Administrativo	Infantários/escolinhas				
	2018	2019	2020	2021	2022
Distrito de Namaacha	10	8	8	8	8
Namaacha	7	5	5	5	5
Changalane	3	3	3	3	3

Fonte: SDSMAS- Serviço Distrital de Saúde, Mulher e Acção Social de Namaacha

Continua

Quadro 7.3 Atendimento infantil público, comunitário e privado por sexo segundo posto administrativo, Distrito de Namaacha, 2018-2022

Continuação

Posto Administrativo	Crianças atendidas									
	HM	M	HM	M	HM	M	HM	M	HM	M
	2018		2019		2020		2021		2022	
Distrito de Namaacha	953	550	935	537	906	497
Namaacha	823	487	805	487	782	438
Changalane	130	63	130	50	124	59

Fonte: SDSMAS- Serviço Distrital de Saúde, Mulher e Acção Social de Namaacha

8. AGRICULTURA, PRODUÇÃO ANIMAL E ACTIVIDADES DOS SERVIÇOS RELACIONADOS

Quadro 8.1 Associações e Extensionistas, segundo posto administrativo. Distrito de Namaacha, 2018-2022

Unidade Territorial	Associações				
	2018	2019	2020	2021	2022
Distrito de Namaacha	21	23	23	25	25
Namaacha	10	10	10	11	11
Changalane	11	13	13	14	14

Fonte: SDAE - Serviço Distrital de Actividade Económicas de Namaacha

Continua

Quadro 8.1 Associações e Extensionistas, segundo posto administrativo. Distrito de Namaacha, 2018-2022

Continuação

Unidade Territorial	Extensionistas									
	2017		2018		2019		2020		2021	
	M	MH	M	MH	M	MH	M	MH	M	MH
Distrito de Namaacha	5	12	5	20	8	30	8	30	8	29
Namaacha	4	9	3	14	5	13	4	13	4	19
Changalane	1	3	2	6	3	17	4	17	4	10

Fonte: SDAE - Serviço Distrital de Actividade Económicas de Namaacha

Quadro 8.2 Agricultores assistidos, segundo posto administrativo. Distrito de Namaacha, 2018-2022

Unidade Territorial	Agricultores Assistidos									
	2018		2018		2019		2020		2022	
	M	MH	M	MH	M	MH	M	MH	M	MH
Distrito de Namaacha	4 262	6 990	5 736	8 498	6 085	8 737	6 548	8 848	6 638	8 998
Namaacha	2 557	3 804	2 989	4 658	3 105	4 815	3 335	4 916	3 386	5 029
Changalane	1 705	3 186	2 747	3 840	2 980	3 922	3 213	3 932	3 252	3 969

Fonte: SDAE - Serviço Distrital de Actividade Económicas de Namaacha

Quadro 8.3 – Efectivos Bovino, segundo posto administrativo. Distrito de Namaacha, 2018-2022

Unidade Territorial	2018	2019	2020	2021	2022
Distrito de Namaacha	54 300	60 273	65 002	66 863	69 180
Namaacha	30 253	27 882	31 180	32 761	35 767
Changalane	24 047	32 391	33 822	34 102	33 413

Fonte: SDAE - Serviço Distrital de Actividade Económicas de Namaacha

9. AQUACULTURA

Quadro 9.1 Tanques existentes e povoados, segundo posto administrativo. Distrito de Namaacha, 2018-2022

Unidade Territorial	Tanques existentes				
	2018	2019	2020	2021	2022
Distrito de Namaacha	9	2	-	1	-
Namaacha	7	2	-	1	-
Changalane	2	-	-	-	-

Fonte: SDAE - Serviço Distrital de Actividade Económicas de Namaacha

Continua

Quadro 9.1 Tanques existentes e povoados, segundo posto administrativo. Distrito de Namaacha, 2018-2022

Continuação

Unidade Territorial	Tanques povoados				
	2018	2019	2020	2021	2022
Distrito de Namaacha	6	12	9	9	3
Namaacha	5	10	7	7	3
Changalane	1	2	2	2	0

Fonte: SDAE - Serviço Distrital de Actividade Económicas de Namaacha

Quadro 9.2 Gaiolas construídas e povoados, segundo posto administrativo. Distrito de Namaacha, 2018-2022

Unidade Territorial	Gaiolas existentes				
	2018	2019	2020	2021	2022
Distrito de Namaacha	-	-	-	-	-
Namaacha	-	-	-	-	-
Changalane	-	-	-	-	-

Fonte: SDAE - Serviço Distrital de Actividade Económicas de Namaacha

Continua

Quadro 9.2 Gaiolas existentes e povoados, segundo posto administrativo. Distrito de Namaacha, 2018-2022

Continuação

Unidade Territorial	Gaiolas povoadas				
	2018	2019	2020	2021	2022
Distrito de Namaacha	-	-	-	-	-
Namaacha	-	-	-	-	-
Changalane	-	-	-	-	-

Fonte: SDAE - Serviço Distrital de Actividade Económicas de Namaacha

Quadro 9.3 Associações e empresas de aquacultura, segundo posto administrativo. Distrito de Namaacha, 2018-2022

Unidade Territorial	Associações de piscicultores				
	2018	2019	2020	2021	2022
Distrito de Namaacha	-	1	1	1	1
Namaacha	-	1	1	1	1
Changalane	-	-	-	-	-

Fonte: SDAE - Serviço Distrital de Actividade Económicas de Namaacha

Continua

Quadro 9.3 Associações e empresas de aquacultura, segundo posto administrativo. Distrito de Namaacha, 2018-2022

Continuação

Unidade Territorial	Empresas de aquacultura				
	2018	2019	2020	2021	2022
Distrito de Namaacha	-	1	1	1	-
Namaacha	-	1	1	1	-
Changalane	-	-	-	-	-

Fonte: SDAE - Serviço Distrital de Actividade Económicas de Namaacha

Quadro 9.4 Piscicultores e aquacultores, segundo posto administrativo. Distrito de Namaacha, 2018-2022

Unidade Territorial	Piscicultores									
	2018		2019		2020		2021		2022	
	HM	M	HM	M	HM	M	HM	M	HM	M
Distrito de Namaacha	5	-	9	1	9	1	10	1	10	1
Namaacha	2	-	7	1	7	1	8	1	8	1
Changalane	-	-	2	-	2	-	2	-	2	-

Fonte: SDAE - Serviço Distrital de Actividade Económicas de Namaacha

Continua

Quadro 9.4 Piscicultores e aquacultores, segundo posto administrativo. Distrito de Namaacha, 2018-2022

Continuação

Unidade Territorial	Aquicultores									
	2018		2019		2020		2021		2022	
	HM	M	HM	M	HM	M	HM	M	HM	M
Distrito de Namaacha	-	-	-	-	-	-	-	-	-	-
Namaacha	-	-	-	-	-	-	-	-	-	-
Changalane	-	-	-	-	-	-	-	-	-	-

Fonte: SDAE - Serviço Distrital de Actividade Económicas de Namaacha

Quadro 9.5 Produção de peixe (Toneladas) segundo posto administrativo. Distrito de Namaacha, 2018-2022

Unidade Territorial	Produção (t)				
	2018	2019	2020	2021	2022
Distrito de Namaacha	16,9	17,7	26,0	34,8	...
Namaacha	12,7	10,36	15,6	19,6	...
Changalane	4,2	7,34	10,4	15,2	...

Fonte: SDAE - Serviço Distrital de Actividade Económicas de Namaacha

10. TURISMO

Quatro 10.1 – Estabelecimentos Hoteleiros, segundo posto administrativo. Distrito de Namaacha, 2018-2022

Unidade Territorial	Nº de Estabelecimentos hoteleiros				
	2018	2019	2020	2021	2022
Província de Maputo	452	479
Distrito de Namaacha	4	8	7	7	9
Namaacha	3	7	6	6	8
Changalane	1	1	1	1	1

Continua

10.1 – Estabelecimentos Hoteleiros, segundo posto administrativo. Distrito de Namaacha, 2018-2022

Continuação

Unidade Territorial	Nº de quartos				
	2018	2019	2020	2021	2022
Província de Maputo	7 398	7 525
Distrito de Namaacha	73	86	91	91	127
Namaacha	68	81	86	86	124
Changalane	5	5	5	5	3

Continua

10.1 – Estabelecimentos Hoteleiros, segundo posto administrativo. Distrito de Namaacha, 2018-2022

Continuação

Unidade Territorial	Nº de camas				
	2018	2019	2020	2021	2022
Província de Maputo	8 745	8 715
Distrito de Namaacha	133	176	181	181	181
Namaacha	126	169	174	174	174
Changalane	7	7	7	7	7

Fonte: SDAE-Serviço Distrital de Actividades Económicas

11. FINANÇAS PÚBLICAS

Quadro 11.1 Execução de Receitas e Despesas(em metcais). Distrito de Namaacha, 2018-2022

Designação	2018	2019	2020	2021	2022
Execução de Receitas	5 676 830	5 327 170	6 336 650	2 727 110	7 789 370
Receitas Próprias	5 506 550	5 074 720	6 102 940	2 443 110	7 432 000
Receitas consignadas	170 280	252 450	233 710	284 000	357 370
Execução de Despesas	246 351 225,14	290 555 690,21	291 382 616,25	333 206 092,14	421 278 080,00
Despesas Correntes	236 641 285,14	281 215 511,34	286 054 143,34	327 575 367,87	21,572,506.90
Despesas de Investimentos	9 709 940,00	9 340 178 ,87	5 328 472,91	5 630 724,27	6,390,509.80

Fonte: Secretaria Distrital de Namaacha

12. INSTITUIÇÕES FINANCEIRAS E MEIOS DE PAGAMENTO

Quadro 12.1 Instituições financeiras. Distrito de Namaacha, 2018-2022

Instituições Financeiras	Distrito de Namaacha				
	2018	2019	2020	2021	2022
Número de Balcões	1	1	1	1	...
Coop de Crédito	-	-	-	-	...
Instituições de Micro Finanças	-	-	-
Outros	-	-	-

Continua

Quadro 12.1 Instituições financeiras. Província de Maputo 2012-2022

Continuação

Instituições Financeiras	Província de Maputo				
	2018	2019	2020	2021	2022
Número de Balcões	80	77	73	...	69
Coop de Crédito	-	-	-
Instituições de Micro Finanças	4	9	9
Outros	-	-	-

Fonte: Banco de Moçambique

Quadro 12.2 Meios de Pagamento (ATM's e POS's). Distrito de Namaacha, 2018-2022

Meios de Pagamento	Distrito de Namaacha				
	2018	2019	2020	2021	2022
ATM's	2	2	2	11	10
POS's	122	128	107	115	121

Continua

Quadro 12.2 Meios de Pagamento (ATM's e POS's). Província de Maputo 2018-2022

Continuação

Meios de Pagamento	Província de Maputo				
	2018	2019	2020	2021	2022
ATM's	251	235	225	216	209
POS's	4 960	5 673	5 759	6 087	6 081

Fonte: Banco de Moçambique

13. GLOSSÁRIO

Agricultores assistidos: conjunto de produtores agrícolas abrangidos pelos serviços de extensão. Portanto, camponeses que, periodicamente, lhes são transmitidas técnicas melhoradas de produção, pelo extensionista.

Aquacultura: actividade que consiste na criação de espécies aquáticas em ambiente controlado, a fim de gerar renda e alimento

Associação agrária : organização de camponeses ou produtores agrícolas ou agro-pecuários orientados à satisfação dos interesses comuns, ligados com a produção, processamento e comercialização de produtos agro-pecuários. A associação pode ser ou não registada legalmente.

Consultas de 0 – 4 anos: atenção e episódios agudos e crónicos, assim com a coordenação e acompanhamento efectivo aos problemas de desenvolvimento da criança.

Tem como componentes:

- Supervisão da saúde;
- Avaliação do crescimento e desenvolvimento;
- Avaliação psicossocial da criança e da família e;
- Imunização.

Consultas pós-parto: consultas feitas a uma mulher que acaba de dar, não importa se deu ou não o parto na unidade hospitalar.

Consultas pré-natais: acompanhamento feito a uma gestante desde o momento que confirma a gravidez até o período do parto. É realizado mensalmente.

Densidade populacional (demográfica): medida expressa pela relação entre a população e a superfície do território, geralmente aplicada a seres humanos. É expressa em habitantes por quilómetros quadrados (hab./km²).

Extensionista: individuo com formação média/superior em agropecuária que garante a transmissão, de forma contínua, de informações úteis aos produtores agropecuários, com intuito de adquirirem capacidades e atitudes necessárias para a produção agrária.

Partos institucionais: partos realizados nas unidades hospitalares.

Rácio alunos/professor: média de alunos assistidos por um professor.

Receita consignada: receita pública proveniente de tributos – impostos, taxas ou contribuições especiais – estabelecido em dispositivo legal que a vincula na totalidade, ou em parte, a um ou mais objectivos específicos.

Sistema de abastecimento de água: equipamento instalado para captação, tratamento e distribuição de água para o consumo doméstico.

Saúde materno-infantil: conjunto de cuidados e acompanhamentos feitos a partir da gravidez até os cuidados da criança até aos 14 anos.



INSTITUTO NACIONAL DE ESTATÍSTICA

Delegação Provincial de Maputo
Rua da Agricultura nº 185, Cidade de Matola, Maputo
Telefone: 87 50 74 791