

# ESTATÍSTICAS DO DISTRITO MARAVIA

**2020 - 2024**



INSTITUTO NACIONAL DE ESTATÍSTICA





INSTITUTO NACIONAL DE ESTATÍSTICA  
DELEGAÇÃO PROVINCIAL DE TETE

# Estatísticas do Distrito de Marávia

**2020 – 2024**

**Junho de 2025**

Presidência

Eliza Mónica Ana Magaua

**Presidente**

## FICHA TÉCNICA

### Título

Estatísticas do Distrito de Marávia, 2020 - 2024

### Editor

Instituto Nacional de Estatística  
Direcção de Integração, Coordenação e Relações  
Externas  
Av. 24 de Julho, nº 1 989, CP 493, 4º Andar  
Maputo - Moçambique  
*e-mail:* info@ine.gov.mz  
*web:* www.ine.gov.mz

### Produção

Delegação Provincial de Tete  
Marcelo Caetano Amós (Delegado)  
Teresa Pinto Teixeira (Coordenadora Provincial)  
Benvinda José (Coordenadora Provincial Adjunta)

### Coordenação Nacional

Ernesto da Silva Samo (Director Nacional Adjunto da  
DCNIG- Direcção de Contas Nacionais e Indicadores  
Globais)  
Paulo Lipanga (Director Nacional Adjunto da DICRE-  
Direcção de Integração, Coordenação e Relações  
Externas)

### Pontos Focais do Distrito

Domingos Fernando dos Santos Chimpinga  
Carlito José Dina

### Pontos Focais Postos Administrativos

Domingos Eduardo de Sousa; Sinoia Raul Sinoia;  
Salvador Manuel Sousa

### Controlo de Qualidade:

Cipriano Cláudio (Director da DCNIG)  
Pedro Duce (Director DEMOVIS- Direcção de Estatísticas  
Demográficas, Vitais e Sociais)  
Ernesto da Silva Samo (Director Nacional Adjunto da  
DCNIG)  
Paulo Lipanga (Director Nacional Adjunto da DICRE)  
Marcelo Caetano Amós (Delegado)  
Osvaldo Chimbango (Chefe do Departamento Provincial)

### Design e Grafismo

Mário Chivambo, Vicente Mazoio e Osvaldo Chimbango

### Difusão

Instituto Nacional de Estatística  
Departamento de Difusão da DICRE  
Disponível em formato digital no website do INE:  
[www.ine.gov.mz](http://www.ine.gov.mz)

## **Sinais Convencionais**

- .. Categoria não aplicável
- ... Dados não disponíveis à data da publicação
- 0 Dado muito menor que a unidade de medida usada
- \* Dado rectificado
- Resultado nulo

## **Siglas e Abreviaturas**

<b>BCG</b>	Bacilo Calmentt Guerin
<b>DPINE</b>	Delegação Provincial do INE
<b>DTP</b>	Difteria Pertussis Tétano
<b>EPC</b>	Escola Primária Completa
<b>EP1</b>	Escola Primária do 1º Grau
<b>EP2</b>	Escola Primária do 2º Grau
<b>ESG1</b>	Escola Secundária Geral do 1º Ciclo
<b>ESG2</b>	Escola Secundária Geral do 2º Ciclo
<b>INE</b>	Instituto Nacional de Estatística
<b>VAS1</b>	Vacinação Anti Sarampo 1ª dose
<b>VAS2</b>	Vacinação Anti Sarampo 2ª dose

## **PREFÁCIO**

A crescente procura de informação estatística sobre o distrito como polo de desenvolvimento, impõe novos desafios ao INE, de produzir estatísticas daquele nível territorial.

É neste quadro, que o INE decidiu criar uma unidade de Estatísticas Territoriais, com a responsabilidade de produzir estatísticas que respondessem às necessidades de informação.

Com o espírito comum de participar no desenvolvimento do distrito, foram realizadas diversas acções e, em Maio de 2010, foi lançada a 1.ª Edição da Publicação Estatísticas Territoriais, apresentando dados básicos sobre o perfil da realidade sociodemográfica e económica do distrito.

Prosseguindo acções com vista à melhoria de qualidade dos serviços, foi feita uma revisão dos dados, para além do acréscimo de dados e extensão da série para cinco anos, 2020 – 2024. A presente publicação, foi elaborada mediante o levantamento das necessidades estatísticas do distrito e da informação estatística disponível.

Como qualquer obra, a Publicação Estatísticas Territoriais está sujeita a críticas e sugestões, as quais o INE acolhe e agradece, pois servirão para melhorar futuras edições.

O INE agradece, em especial, todas as entidades que directa ou indirectamente contribuíram na elaboração desta edição e, convida os utilizadores a visitar o seu sítio em [www.ine.gov.mz](http://www.ine.gov.mz), ou os seus centros de documentação, na sua sede, em Maputo e em todas as suas Delegações Provinciais.

Maputo, Junho de 2025

A Presidente

Eliza Mónica Ana Magaua

## Índice Geral

1. DADOS GERAIS.....	8
2. TERRITORIO E CLIMA.....	9
3.POPULAÇÃO.....	10
4. ABASTECIMENTO DE ÁGUA.....	13
5. EDUCAÇÃO.....	15
6. SAÚDE.....	20
7. ACÇÃO SOCIAL.....	23
9. AQUACULTURA.....	25
10.TURISMO.....	27
11. FINANÇAS PÚBLICAS.....	28
12.INSTITUIÇÕES FINANCEIRAS E MEIOS DE PAGAMENTO.....	29
13. GLOSSÁRIO.....	30

## 1. DADOS GERAIS

**Quadro 1. 1 - Dados gerais do Distrito de Marávia, 2024**

Descrição	Distrito	Província	Distr./Prov. (%)
<b>Território, população e outras características</b>			
Área (km <sup>2</sup> )	16 024	100 724	15,9
População (hab.)	149 898	3 269 765	4,5
Densidade populacional (hab./km <sup>2</sup> )	9,35	32,4	..
Número médio de membros nos agregados familiares	4,6	4,4	..
Número médio de membros nas habitações particulares	4,6	4,3	..
Taxa de analfabetismo (%)	66,1	39,9	..
<b>Infraestruturas sociais</b>			
Unidades hospitalares	8	165	4,8
Edifícios escolares	168	1 392	12,0
Fontes de água públicas	122	3 809	3,2
<b>Economia</b>			
Principais actividades económicas	Agricultura		
Principais produtos produzidos no distrito	Milho, amendoim		

Fonte: Instituto Nacional de Estatística; Secretaria Distrital; Serviço Provincial da Saúde; Direcção Provincial da Educação; Direcção Provincial de Obras Públicas



### 3. POPULAÇÃO

**Quadro 3.1 - População por sexo, segundo idade. Distrito de Marávia, 2019 – 2026**

Idade	População por sexo							
	2019		2020		2021		2022	
	M	HM	M	HM	M	HM	M	HM
<b>Total</b>	<b>67 418</b>	<b>133 191</b>	<b>67 418</b>	<b>133 191</b>	<b>70 477</b>	<b>139 622</b>	<b>72 066</b>	<b>142 956</b>
0 - 4	10 862	21 847	10 862	21 847	10 555	21 493	11 359	23 246
5-9	11 858	23 752	11 858	23 752	12 098	24 127	11 166	22 214
10-14	9 120	18 624	9 120	18 624	10 044	20 347	10 520	21 226
15-19	7 128	14 316	7 128	14 316	7 553	15 482	7 870	16 209
20-24	6 462	12 170	6 462	12 170	6 501	12 621	6 562	12 940
25-29	5 028	9 668	5 028	9 668	5 693	10 674	5 925	11 083
30-34	3 650	7 162	3 650	7 162	3 904	7 775	4 109	8 157
35-39	3 112	6 057	3 112	6 057	3 196	6 154	3 252	6 265
40-44	2 417	4 842	2 417	4 842	2 675	5 289	2 775	5 448
45-49	1 840	3 673	1 840	3 673	1 942	3 896	2 020	4 047
50-54	1 455	2 760	1 455	2 760	1 563	3 021	1 613	3 143
55-59	1 102	2 084	1 102	2 084	1 194	2 215	1 241	2 298
60-64	901	1 698	901	1 698	921	1 752	943	1 792
65-69	822	1 529	822	1 529	821	1 508	819	1 502
70-74	592	1 088	592	1 088	673	1 234	702	1 283
75-79	420	758	420	758	427	761	444	789
80+	648	1 163	648	1 163	717	1 271	745	1 313

Continua

**Quadro 3.1 - População por sexo, segundo idade. Distrito de Marávia, 2019 – 2026**

Continuação

Idade	População por sexo							
	2023		2024		2025		2026	
	M	HM	M	HM	M	HM	M	HM
<b>Total</b>	<b>73 700</b>	<b>146 380</b>	<b>75 381</b>	<b>149 898</b>	<b>77 100</b>	<b>153 514</b>	<b>78 890</b>	<b>157 232</b>
0 - 4	11 580	23 694	11 824	24 191	12 632	24 709	12 344	25 254
5-9	10 759	21 500	10 328	20 747	10 222	20 234	10 034	20 411
10-14	10 994	22 107	11 450	22 962	11 776	23 542	11 696	23 350
15-19	8 269	17 044	8 708	17 905	9 598	18 760	9 623	19 611
20-24	6 664	13 335	6 797	13 789	7 342	14 319	7 220	14 941
25-29	6 065	11 399	6 129	11 640	5 701	11 850	6 174	12 091
30-34	4 380	8 597	4 707	9 090	4 548	9 597	5 351	10 066
35-39	3 318	6 434	3 394	6 653	3 428	6 924	3 641	7 245
40-44	2 848	5 548	2 900	5 605	2 704	5 644	2 983	5 706
45-49	2 123	4 237	2 246	4 458	2 309	4 685	2 495	4 886
50-54	1 656	3 250	1 696	3 346	1 704	3 442	1 793	3 557
55-59	1 290	2 398	1 341	2 512	1 241	2 634	1 444	2 755
60-64	974	1 836	1 011	1 885	888	1 942	1 097	2 008
65-69	819	1 506	821	1 519	713	1 540	840	1 568
70-74	720	1 309	728	1 314	578	1 307	728	1 298
75-79	471	836	505	896	419	961	575	1 017
80+	770	1 350	796	1 386	602	1 424	853	1 469

Fonte: INE - Instituto Nacional de Estatística, Projeções da População 2017-2050

## Quadro 3.2

Quadro 3. 2 - População, segundo idades seleccionadas. Distrito de Marávia, 2019 - 2026

Idades seleccionadas	População por sexo							
	2019		2020		2021		2022	
	M	HM	M	HM	M	HM	M	HM
0	2 326	4 758	2 370	4 848	2 414	4 938	2 461	5 035
1 - 4	8 537	17 090	8 167	16 472	8 141	16 554	8 898	18 211
0-14	31 840	64 223	32 290	65 139	32 697	65 967	33 046	66 686
15-24	13 590	26 485	13 788	27 231	14 054	28 103	14 432	29 149
15-44	27 797	54 215	28 629	56 039	29 522	57 995	30 493	60 103
15-49	29 638	57 888	30 513	59 813	31 464	61 891	32 513	64 150
15-64	33 096	64 429	34 077	66 570	35 142	68 880	36 310	71 383
50-64	1 455	2 760	1 510	2 891	1 563	3 021	1 613	3 143
55 e +	4 486	8 321	4 616	8 525	4 752	8 743	4 895	8 978
65 e +	2 483	4 538	2 562	4 659	2 638	4 775	2 710	4 888
75 e +	1 068	1 921	1 104	1 973	1 144	2 033	1 189	2 102
5 - 10	13 908	27 895	14 298	28 606	14 317	28 581	13 505	26 895
6	2 509	5 015	2 566	5 120	2 497	4 972	2 201	4 369
6 - 11	13 286	26 724	13 818	27 713	14 208	28 425	14 229	28 401
11 - 12	3 782	7 712	3 970	8 054	4 117	8 314	4 285	8 624
12 - 14	5 112	10 502	5 424	11 105	5 721	11 654	5 982	12 126
13-15	4 806	9 882	5 060	10 409	5 371	11 011	5 668	11 559
15 - 17	4 415	8 964	4 535	9 304	4 713	9 722	4 966	10 247
16-17	2 897	5 851	2 961	6 054	3 050	6 291	3 194	6 608
18	1 375	2 730	1 411	2 840	1 443	2 942	1 475	3 043
18 e +	31 164	60 004	32 103	61 925	33 067	63 932	34 055	66 023

Continua

Quadro 3. 3 - População, segundo idades seleccionadas. Distrito de Marávia, 2019 – 2026

Continuação

Idades seleccionadas	População por sexo							
	2023		2024		2025		2026	
	M	HM	M	HM	M	HM	M	HM
0	2 512	5 139	2 565	5 247	2 619	5 358	2 677	5 476
1 - 4	9 068	18 555	9 259	18 944	9 458	19 351	9 667	19 778
0-14	33 332	67 301	33 602	67 900	33 856	68 486	34 074	69 014
15-24	14 933	30 379	15 505	31 694	16 138	33 079	16 843	34 553
15-44	31 543	62 358	32 635	64 683	33 773	67 094	34 992	69 660
15-49	33 666	66 595	34 881	69 140	36 149	71 779	37 487	74 545
15-64	37 586	74 078	38 929	76 883	40 333	79 796	41 821	82 865
50-64	1 656	3 250	1 696	3 346	1 744	3 442	1 784	3 540
55 e +	5 045	9 234	5 203	9 512	5 367	9 807	5 536	10 115
65 e +	2 781	5 001	2 850	5 115	2 921	5 232	2 995	5 353
75 e +	1 242	2 186	1 301	2 282	1 364	2 385	1 427	2 486
5 - 10	13 209	26 396	12 836	25 747	12 453	25 091	12 184	24 673
6	1 466	2 891	1 497	2 993	1 529	3 053	1 574	3 116
6 - 11	13 420	26 724	13 126	26 229	12 755	25 584	12 375	24 931
11 - 12	4 501	9 031	4 732	9 472	4 900	9 791	4 891	9 752
12 - 14	6 224	12 564	6 511	13 101	6 837	13 721	7 124	14 265
13-15	5 928	12 030	6 170	12 468	6 457	13 004	6 782	13 622
15 - 17	5 276	10 845	5 570	11 392	5 830	11 860	6 071	12 297
16-17	3 390	6 996	3 612	7 413	3 798	7 752	3 944	8 010
18	1 532	3 179	1 619	3 358	1 727	3 564	1 840	3 774
18 e +	35 092	68 233	36 209	70 606	37 425	73 168	38 745	75 920

Fonte: INE - Instituto Nacional de Estatística, Projecções da População 2017-2050

**Gráfico 3. 1 - Pirâmide da População. Distrito de Marávia, 2024**

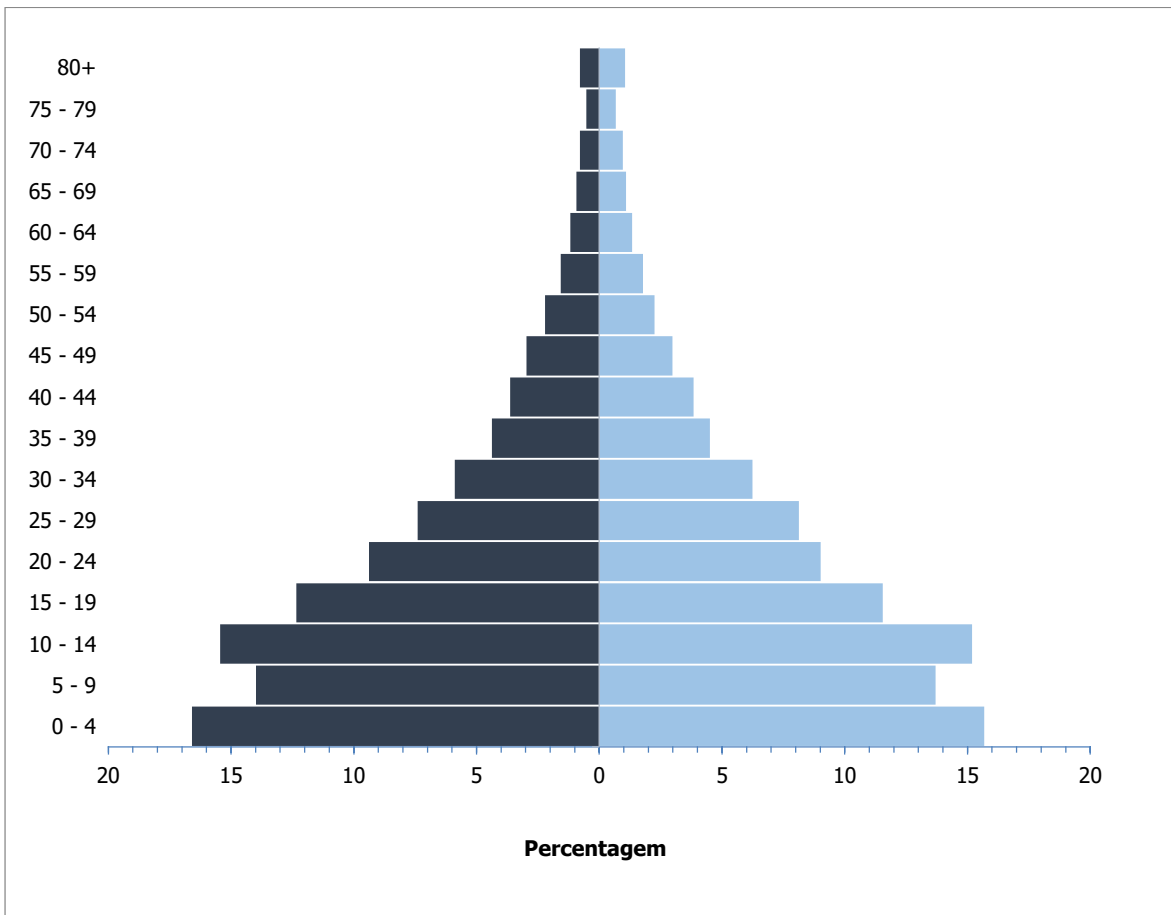

Fonte: INE - Instituto Nacional de Estatística, Projeções da População 2017-2050

## 4. ABASTECIMENTO DE ÁGUA

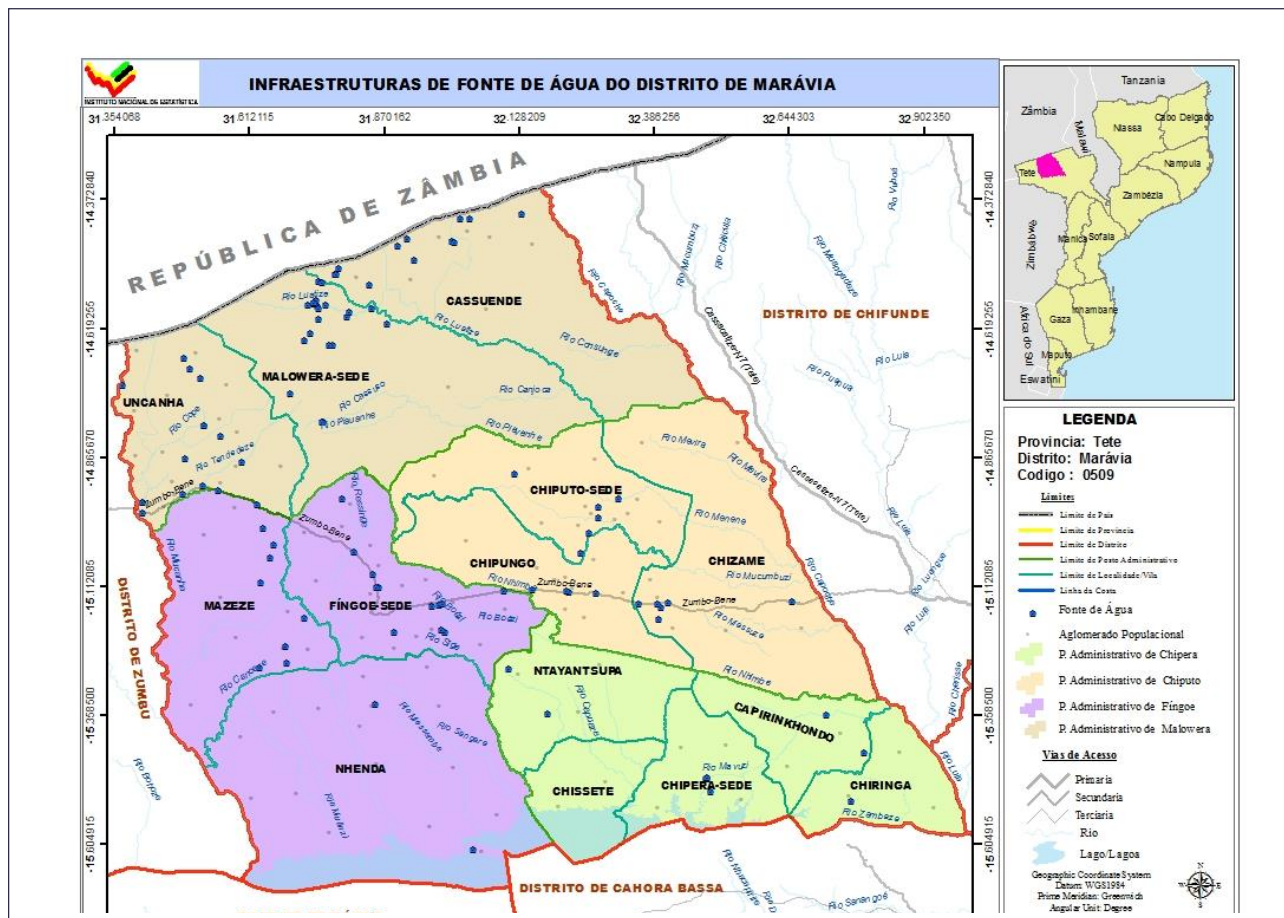

**Quadro 4. 1 - Abastecimento de água. Distrito de Marávia, 2020 - 2024**

Descrição	2020	2021	2022	2023	2024
Fontes de água	161	161	194	194	205
População servida	53 400	53 400	62 385	57 000	61 500
Fonte de água/1000 hab.	1,2	1,2	1,4	1,3	1,4

Fonte: SDPI-Serviço Distrital de Planeamento e Infra-estruturas

**Quadro 4. 2 - Número de furos, poços e nascentes de água operacionais. Distrito de Marávia 2020 - 2024**

Unidade Territorial	Nº de furos Operacionais					Nº de poços de água operacionais				
	2020	2021	2022	2023	2024	2020	2021	2022	2023	2024
<b>Distrito</b>	<b>147</b>	<b>147</b>	<b>191</b>	<b>191</b>	<b>202</b>	<b>14</b>	<b>14</b>	<b>3</b>	<b>3</b>	<b>3</b>
P.A Chiputo	18	18	23	22	25	1	1	-	-	-
P.A Fingoe	39	39	46	44	50	2	2	2	2	2
P.A Malovera	78	78	107	107	111	9	9	1	1	1
P.A Chipera	12	12	15	15	16	2	2	-	-	-

Fonte: SDPI-Serviço Distrital de Planeamento e Infra-estruturas

Continua

**Quadro 4.2 - Número de furos, poços e nascentes de água operacionais. Distrito de Marávia 2020-2024**

Continuação

Unidade Territorial	Nº de Nascentes de água				
	2020	2021	2022	2023	2024
<b>Distrito</b>	<b>14</b>	<b>14</b>	<b>14</b>	5	7
P.A Chiputo	1	1	1	-	-
P.A Fingoe	2	2	2	5	7
P.A Malowera	9	9	9	-	-
P.A Chipera	2	2	2	-	-

Fonte: SDPI-Serviço Distrital de Planeamento e Infra-estruturas

**Quadro 4.3 – População servida por fontes e sistemas de abastecimento de água. Distrito de Marávia, 2020 -2024**

Continua

Unidade Territorial	População servida por fontes de água				
	2020	2021	2022	2023	2024
<b>Província</b>	<b>984 900</b>	<b>1 037 700</b>	<b>1 109 400</b>	<b>1 111 500</b>	<b>1 142 700</b>
<b>Distrito</b>	<b>53 400</b>	<b>53 400</b>	<b>57 000</b>	<b>57 000</b>	<b>61 500</b>
P.A Chiputo	6 600	6 600	7 200	7 200	7 500
PA Fingoe	13 800	13 800	14 400	14 400	15 600
P.A Malowera	28 800	28 800	31 200	31 200	33 600
PA Chipera	4 200	4 200	4 200	4 200	4 800

Fonte: SDPI-Serviço Distrital de Planeamento e Infraestruturas; Direcção Provincial de Obras Públicas

**Quadro 4.3 – População servida por fontes e sistemas de abastecimento de água. Distrito de Marávia, 2020 -2024**

continuação

Unidade Territorial	População servida por Sistemas de água				
	2020	2021	2022	2023	2024
<b>Província a)</b>	<b>129 966</b>	<b>131 417</b>	<b>138 691</b>	<b>155 293</b>	<b>222 634</b>
<b>Distrito</b>	<b>717</b>	<b>717</b>	<b>5 385</b>	<b>5 985</b>	<b>...</b>
P.A Chiputo	-	-	-	-	-
PA Fingoe	717	717	5 007	5 007	...
PA Malowera	-	-	378	378	...
P.A Chipera	-	-	-	600	...

Fonte: SDPI-Serviço Distrital de Planeamento e Infra-estruturas; ; a) Direcção Provincial de Obras Públicas

## 5. EDUCAÇÃO

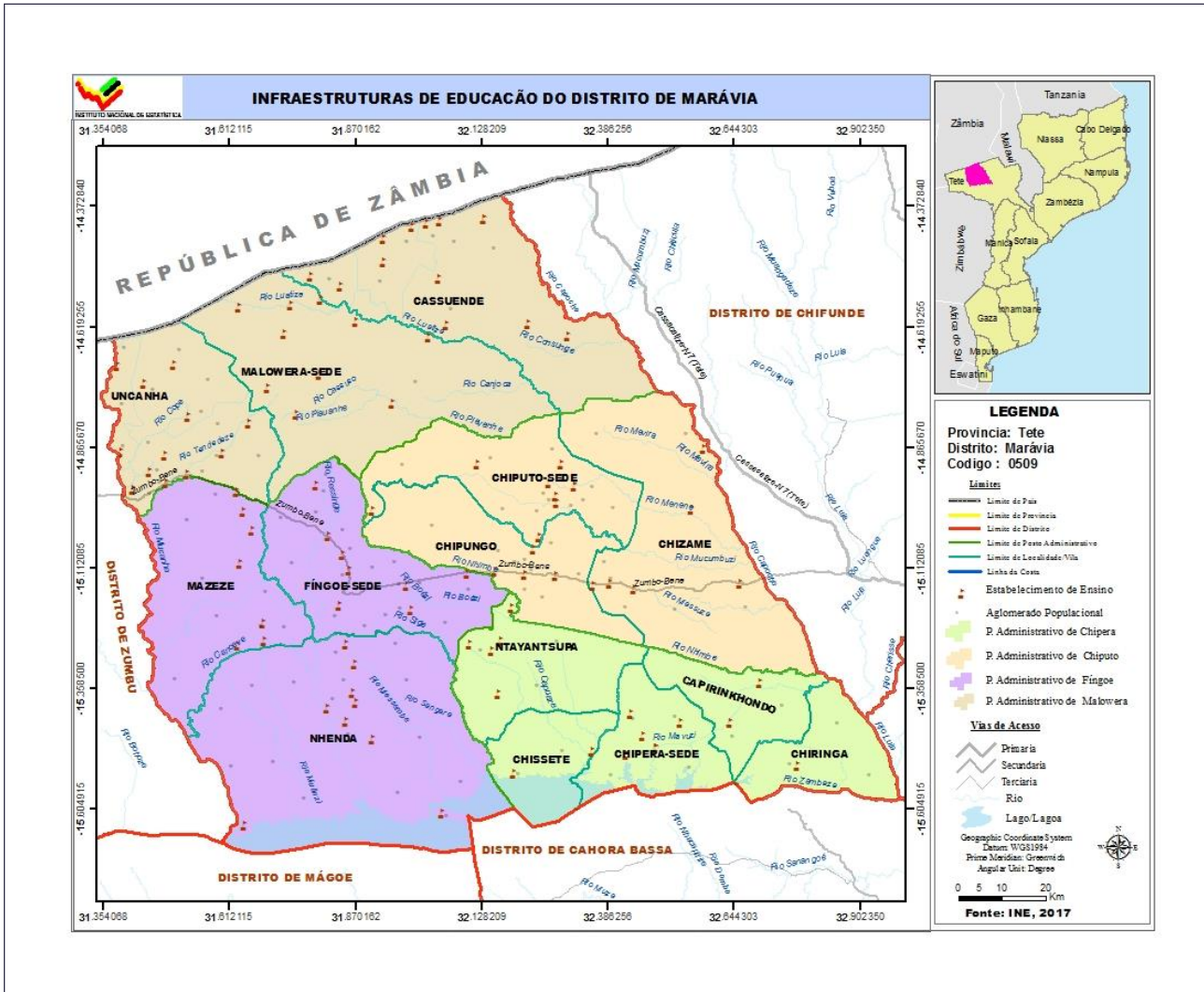

**Quadro 5. 1 - Escolas, alunos matriculados e professores em exercício segundo níveis de ensino. Distrito de Marávia, 2020 - 2022**

Nível de Ensino	Descrição	Distrito de Marávia			Província		Dist/Prov (%)	
		2020	2021	2022	2021	2022	2021	2022
EP1	Escolas	84	84	84	1 301	1 325	6,5	6,5
	Alunos matriculados	23 110	24 708	26 311	567 768	655 198	4,4	4,6
	Mulheres	12 708	13 616	14 709	283 827	328 383	5,9	5,2
	Professores em exercício	421	408	429	8 444	10 901	4,8	5,1
EP2	Escolas	32	32	30	614	609	5,2	4,9
	Alunos matriculados	1 719	1 984	1 949	103 517	46 289	1,9	1,9
	Mulheres	877	1 075	1 090	49 318	21 955	2,2	2,2
ESG1	Professores em exercício	56	59	70	2 515	1 691	2,3	2,8
	Escolas	1	1	1	52	52	1,9	1,9
	Alunos matriculados	1 163	1 017	1 055	64 374	62 419	1,6	1,6
	Mulheres	514	437	451	29 656	29 753	1,5	1,5
	Professores em exercício	48	30	33	1 430	1 628	2,1	2,3

Continua

**Quadro 5.1 - Escolas, alunos matriculados e professores em exercício segundo níveis de ensino. Distrito de Marávia, 2020 – 2020**

Continuação

Nível de Ensino	Descrição	Distrito de Marávia			Província		Dist/Prov (%)	
		2020	2021	2022	2022	2023	2021	2022
ESG2	Escolas	-	1	1	25	26	4,0	4,0
	Alunos matriculados	-	93	392	17 558	20 210	0,5	2,2
	Mulheres	-	47	144	8 299	9 220	0,6	1,7
	Professores em exercício	-	16	14	619	735	2,6	2,3

Fonte: Fonte: SDEJDT - Serviço Distrital de Educação, Juventude e Tecnologia

**NOTA:** em 2023 houve alteração nos níveis de ensino, passando a haver três níveis nomeadamente Primário, Básico e Secundário. Portanto, o EP2 foi eliminado. No ensino secundário mantem-se o primeiro ciclo e o segundo ciclo. O nível primário passou a contar com a 6ª classe e o nível Básico contempla as classes que vão da 1ª à 9ªa. Essa nova nomenclatura dos níveis de ensino, não permite a comparação dos dados do ensino primário do ano de 2023 em relação aos anos anteriores.

Considera-se:

Ensino Primário, escolas que lecionam da 1ª a 6ª Classe

Ensino Básico, escolas que lecionam da 1ª a 9ª Classe podendo algumas incluírem a 10ª classe

Ensino Secundário do 1º Ciclo, escolas que lecionam da 7ª a 10ª classe

Ensino Secundário do 2º Ciclo, escolas que lecionam a 11ª a 12ª classe

**Quadro 5.1a - Escolas, alunos matriculados e professores em exercício no ensino público segundo níveis. Distrito de Maravia, 2024 - 2023**

Nível de Ensino	Descrição	Distrito		Província		Dist/Prov (%)	
		2023	2024	2023	2024	2023	2024
Ensino Primário	Escolas	78	78	1 194	1 166	6,5	6,7
	Alunos matriculados	24 054	24 054	652 007	707 557	3,7	3,4
	Mulheres	13 288	13 288	327 434	357 000	4,1	3,7
	Professores em exercício	407	407	10 363	10 173	3,9	4,0
Ensino Básico	Escolas	6	6	142	187	4,2	3,2
	Alunos matriculados	4 836	4 836	...	...	...	...
	Mulheres	2 802	2 802	...	...	...	...
	Professores em exercício	84	84	...	...	...	...
Ensino Secundário 1º Ciclo	Escolas	1	1	36	39	2,8	2,6
	Alunos matriculados	1 251	1 251	107 419	147 857	1,2	0,8
	Mulheres	563	563	51 543	70 186	1,1	0,8
	Professores em exercício	28	28	2 133	3 383	1,3	0,8
Ensino Secundário 2º Ciclo	Escolas	..	..	..	..	..	..
	Alunos matriculados	483	483	21 603	37 844	2,2	1,3
	Mulheres	193	193	10 079	18 184	1,9	1,1
	Professores em exercício	28	28	1 227	800	2,3	3,5

Fonte: SDEJDT - Serviço Distrital de Educação, Juventude e Tecnologia

**Quadro 5.2 Escolas e lunos matriculados no Ensino Primário Público segundo posto administrativo. Distrito de Marávia, 2020 - 2022**

Unidade Territorial	Ano	EP1				EP2			
		Escolas	Alunos matriculados		Raparigas (%)	Escolas	Alunos matriculados		Raparigas (%)
			HM	M			HM	M	
Distrito	2020	84	23 110	12 708	55,0	32	1 719	877	51,0
	2021	84	24 708	13 616	55,1	32	1 984	1 075	54,2
	2022	84	26 311	14 709	55,9	30	1 949	1 090	55,9
P.A Chiputo	2020	15	3 182	1 606	57,7	5	189	93	49,2
	2021	15	3 207	1 667	52,0	5	207	112	54,1
	2022	15	3 144	1 623	51,6	5	159	73	45,9
P.A Fingoe	2020	23	7 155	3 735	52,2	9	796	410	51,5
	2021	23	7 320	3 850	52,6	9	921	479	52,0
	2022	23	7 402	3 919	52,9	8	928	505	54,4
P.A Malowera	2020	33	10 059	6 141	61,0	14	611	339	55,5
	2021	33	11 251	6 733	59,8	14	716	426	59,5
	2022	33	12 524	7 678	61,3	13	693	449	64,8
P.A Chipera	2020	13	2 714	1 226	45,2	4	123	35	28,5
	2021	13	2 930	1 366	46,6	4	140	58	41,4
	2022	13	3 241	1 489	45,9	4	169	63	37,3

Fonte: Fonte: SDEJDT - Serviço Distrital de Educação, Juventude e Tecnologia

**Quadro 5.2a Escolas, alunos matriculados e percentagem de raparigas, no Ensino Primário e Básico segundo posto administrativo. Distrito de Maravia, 2023 - 2024**

Unidade Territorial	Ano	Ensino Primário				Ensino Básico			
		Escolas	Alunos matriculados		Raparigas (%)	Escolas	Alunos matriculados		Raparigas (%)
			HM	M			HM	M	
Distrito	2023	78	24 054	13 288	55,2	6	4 836	2 802	57,9
	2024	78	23 994	13 490	56,2	6	5 391	3 061	56,8
P.A Chiputo	2023	14	2 877	1 421	49,4	1	560	270	48,2
	2024	14	2 620	1 321	50,4	1	696	334	48,0
P.A Fingoe	2023	22	7 102	3 769	53,1	1	400	246	61,5
	2024	22	7 049	3 788	53,7	1	506	318	62,8
P.A Malowera	2023	30	11 317	6 877	60,8	3	3 084	1 920	62,3
	2024	30	11 644	7 161	61,5	3	3 267	2 003	61,3
P.A Chipera	2023	12	2 758	1 221	44,3	1	792	366	46,2
	2024	12	2 681	1 220	45,5	1	922	406	44,0

Fonte: SDEJDT - Serviço Distrital de Educação, Juventude e Tecnologia

**Quadro 5.3 Escolas e alunos matriculados no Ensino Secundário Público segundo posto administrativo. Distrito de Marávia, 2020 - 2023**

Unidade Territorial	Ano-	ESG1				ESG2			
		Escolas	Alunos matriculados		Raparigas (%)	Escolas	Alunos matriculados		Raparigas (%)
			HM	M			HM	M	
Distrito	2020	1	1 163	514	44,2	..	-	-	-
	2021	1	1 017	437	43,0	..	93	47	50,5
	2022	1	1 055	451	42,7	..	392	144	36,7
P.A Chiputo	2020	-	-	-	-	-	-	-	-
	2021	-	-	-	-	-	-	-	-
	2022	-	-	-	-	-	-	-	-
P.A Fingoe	2020	1	1 163	514	44,2	-	-	-	-
	2021	1	1 017	437	43,0	1	93	47	50,5
	2022	1	1 055	451	42,7	1	392	144	36,7
P.A Malowera	2020	-	-	-	-	-	-	-	-
	2021	-	-	-	-	-	-	-	-
	2022	-	-	-	-	-	-	-	-

Fonte: - Fonte: SDEJDT - Serviço Distrital de Educação, Juventude e Tecnologia

**Quadro 5.3a Escolas, alunos matriculados e percentagem de raparigas, no Ensino Secundário Público segundo posto administrativo. Distrito de Maravia, 2023 - 2024**

Unidade Territorial	Ano	Ensino Secundário 1º Ciclo				Ensino Secundário 2º Ciclo			
		Escolas	Alunos matriculados		Raparigas (%)	Escolas	Alunos matriculados		Raparigas (%)
			HM	M			HM	M	
Distrito	2023	1	1 251	563	45,0	..	483	194	40,2
	2024	1	1 257	589	46,9	..	464	201	43,3
P.A Chiputo	2023	-	-	-	-	-	-	-	-
	2024	-	-	-	-	-	-	-	-
P.A Fingoe	2023	1	1 251	563	45,5	..	483	194	40,2
	2024	1	1 257	589	46,9	..	464	201	43,3
P.A Malowera	2023	-	-	-	-	-	-	-	-
	2024	-	-	-	-	-	-	-	-
P.A Chipera	2023	-	-	-	-	-	-	-	-
	2024	-	-	-	-	-	-	-	-

Fonte: SDEJDT - Serviço Distrital de Educação, Juventude e Tecnologia

**Gráfico 5.1 Rácio aluno/professor no ensino primário público do primeiro grau. Distrito de Marávia, 2020 – 2022**

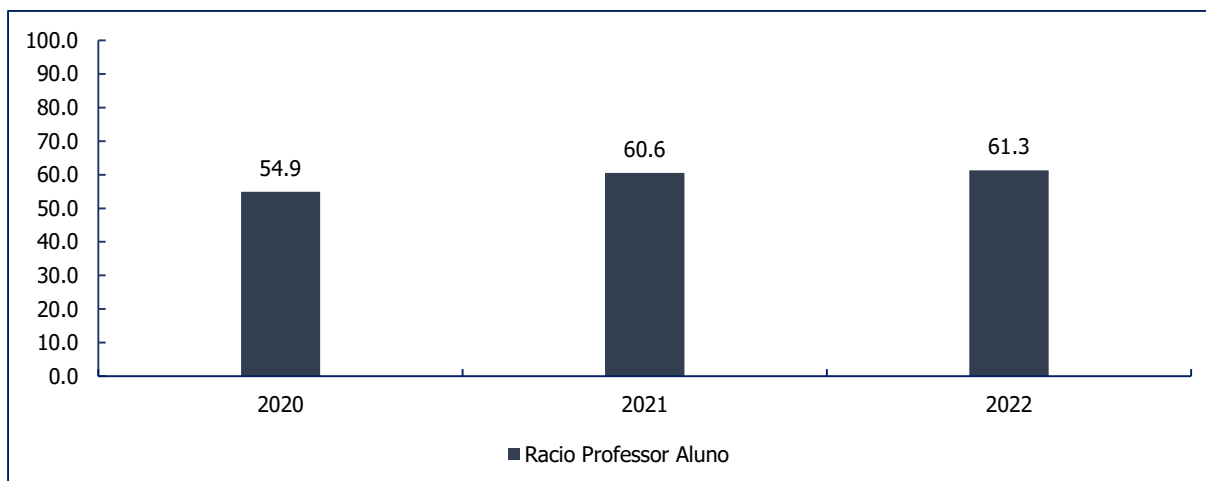

Fonte: SDEJDT - Serviço Distrital de Educação, Juventude e Tecnologia

**Gráfico 5.2 Percentagem de raparigas matriculadas no ensino primário do primeiro e segundo grau. Distrito de Marávia, 2020 – 2022**

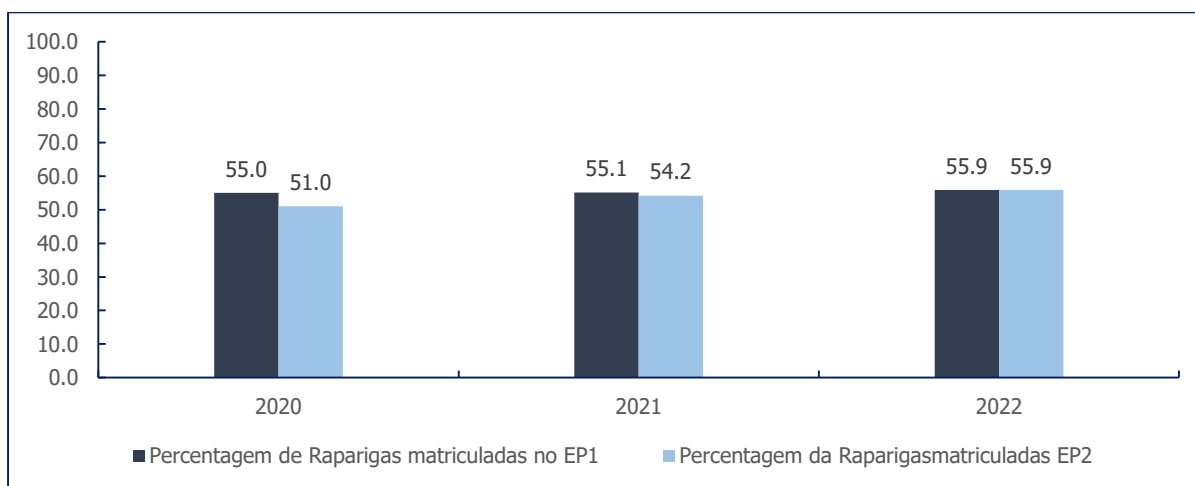

Fonte: SDEJDT - Serviço Distrital de Educação, Juventude e Tecnologia

**Gráfico 5.3 Percentagem de raparigas matriculadas no ensino secundário do primeiro e segundo ciclo. Distrito de Marávia 2020 – 2022**

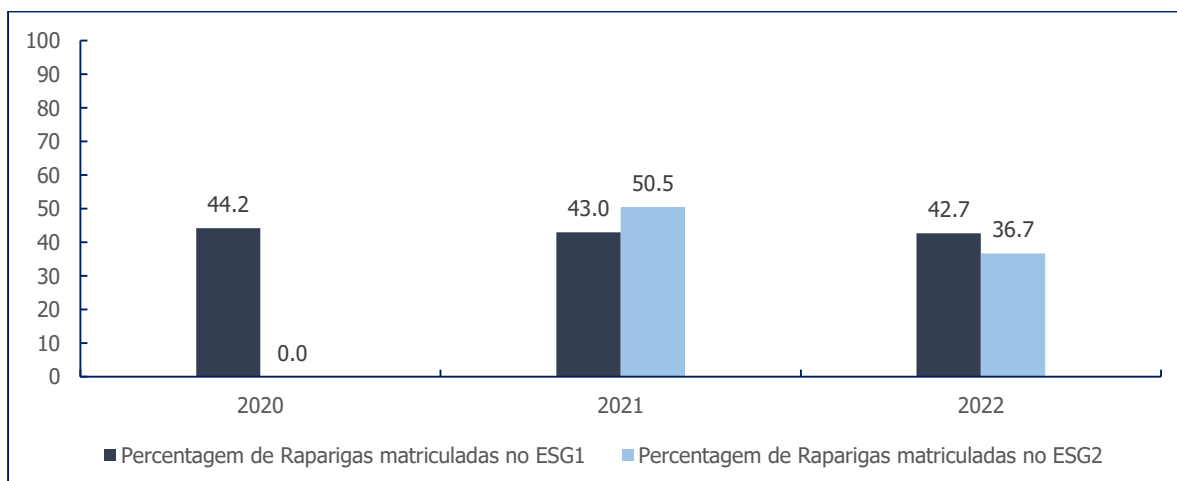

Fonte: SDEJDT - Serviço Distrital de Educação, Juventude e Tecnologia

## 6. SAÚDE

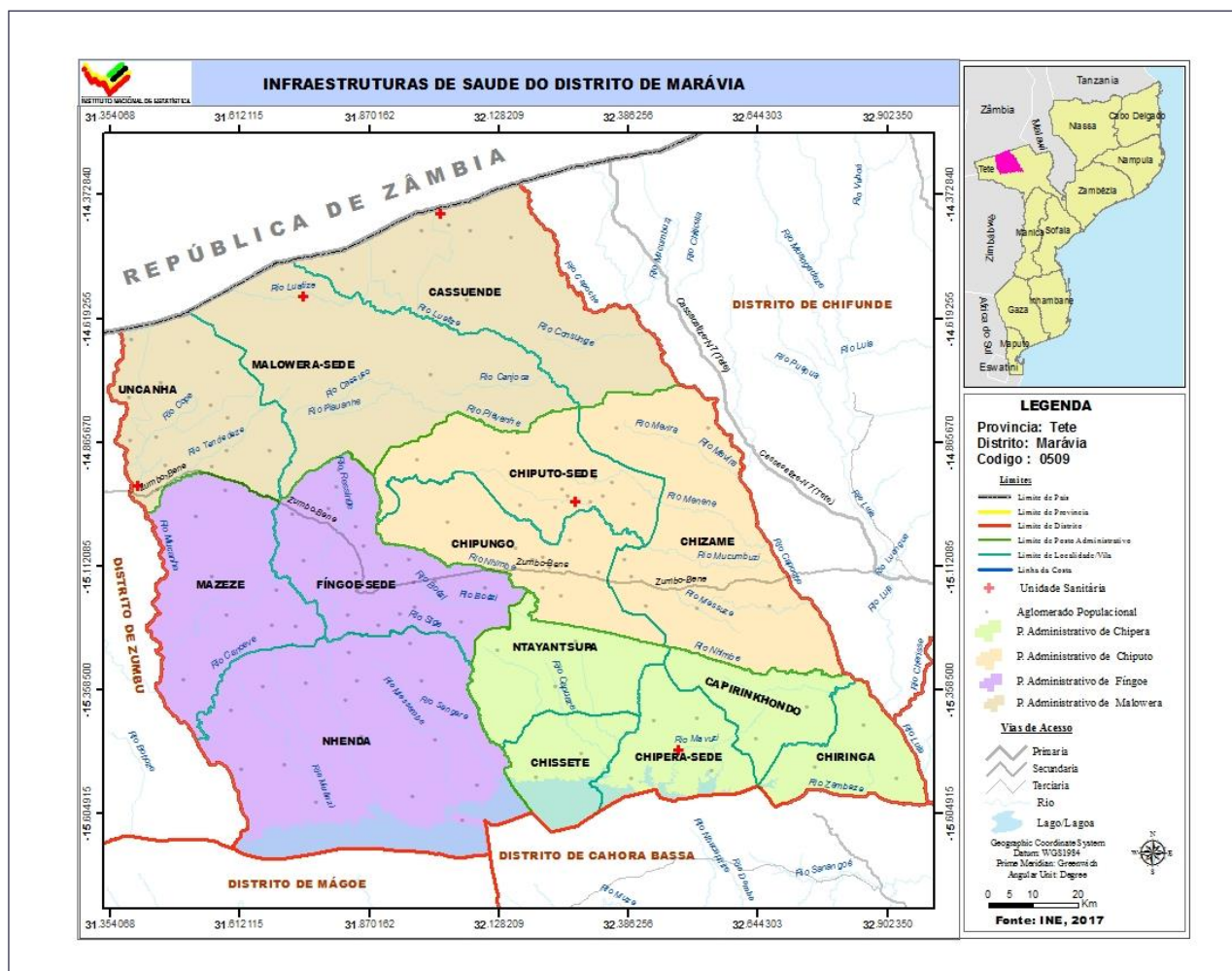

**Quadro 6.1 Unidades hospitalares. Distrito de Marávia, 2020 - 2024**

Unidade Territorial	Hospitais					Centros de Saúde				
	2020	2021	2022	2023	2024	2020	2021	2022	2023	2024
<b>Distrito</b>	<b>1</b>	<b>1</b>	<b>1</b>	<b>1</b>	<b>1</b>	<b>6</b>	<b>7</b>	<b>7</b>	<b>8</b>	<b>8</b>
P.A Chiputo	-	-	-	-	-	1	2	2	2	2
P.A Fingoe	1	1	1	1	1	1	1	1	2	2
P.A Malowera	-	-	-	-	-	3	3	3	3	3
P.A Chipera	-	-	-	-	-	1	1	1	1	1

Continua

**Quadro 6.2 – Camas de internamento e maternidade, segundo posto administrativo. Distrito de Marávia, 2020 - 2024**

Unidade Territorial	Camas de internamento ou gerais					Camas de maternidade				
	2020	2021	2022	2023	2024	2020	2021	2022	2023	2024
<b>Distrito</b>	<b>72</b>	<b>35</b>	<b>35</b>	<b>35</b>	<b>91</b>	<b>15</b>	<b>23</b>	<b>23</b>	<b>23</b>	<b>26</b>
P.A Chiputo	-	-	-	-	7	1	4	4	4	4
P.A A Fingoe	72	35	35	35	68	11	11	11	11	16
P.A A Malowera	-	-	-	-	12	2	6	6	6	4
P.A Chipera	-	-	-	-	4	1	2	2	2	2

Fonte: SDSMAS- Serviço Distrital de Saúde, Mulher e Acção Social

**Quadro 6.3 Serviço Materno Infantil, Distrito de Marávia, 2020 - 2024**

Unidade Territorial	1.ªs Consultas pré-natais					Partos institucionais				
	2020	2021	2022	2023	2024	2020	2021	2022	2023	2024
<b>Distrito</b>	<b>3 976</b>	<b>7 723</b>	<b>8 547</b>	<b>9 083</b>	<b>8 370</b>	<b>2 543</b>	<b>5 411</b>	<b>5 915</b>	<b>4 276</b>	<b>4 504</b>
P.A Chiputo	476	748	1 024	1 553	1 579	539	595	1 088	1 266	751
P.A Fingoe	1 581	2 336	2 374	2 088	1 903	701	1 363	1 260	722	715
P.A Malowera	1 574	3 978	4 326	4 045	3 935	714	2 812	3 012	1 729	2 717
P.A Chipera	345	661	823	1397	953	589	641	555	559	321

Continua

**Quadro 6.3 Serviço Materno Infantil, Distrito de Marávia, 2020 – 2024**

Unidade Territorial	Consultas pós-parto				
	2020	2021	2022	2023	2024
<b>Distrito</b>	<b>6 026</b>	<b>2 810</b>	<b>6 220</b>	<b>3 552</b>	<b>5 740</b>
P.A Chiputo	675	518	729	537	1 252
P.A Fingoe	1 406	1023	1 161	428	824
P.A Malowera	3 365	806	2 931	2 285	3 259
P.A Chipera	580	463	1 399	302	405

Fonte: SDSMAS- Serviço Distrital de Saúde, Mulher e Acção Social

**Quadro 6.4 – Pessoal do Sistema Nacional de Saúde por Categoria, segundo posto administrativo. Distrito de Marávia, 2020– 2024**

continua

Unidade Territorial	Médicos					Técnicos Superiores				
	2020	2021	2022	2023	2024	2020	2021	2022	2023	2024
<b>Distrito</b>	<b>3</b>	<b>3</b>	<b>2</b>	<b>4</b>	<b>6</b>	<b>13</b>	<b>13</b>	<b>13</b>	<b>13</b>	<b>8</b>
P.A Chiputo	-	-	-	-	-	-	-	-	-	-
P.A Fingoe	3	3	2	4	6	13	13	13	13	8
P.A Malowera	-	-	-	-	-	-	-	-	-	-
P.A Chipera	-	-	-	-	-	-	-	-	-	-

**Quadro 6.4 – Pessoal do Sistema Nacional de Saúde por Categoria, segundo posto administrativo. Distrito de Marávia, 2020 – 2024**

Continuação

Unidade Territorial	Técnicos Médios					Enfermeiros				
	2020	2021	2022	2023	2024	2020	2021	2022	2023	2024
<b>Distrito</b>	<b>41</b>	<b>41</b>	<b>65</b>	<b>72</b>	<b>137</b>	<b>15</b>	<b>15</b>	<b>11</b>	<b>11</b>	<b>23</b>
P.A Chiputo	5	5	11	11	13	-	-	2	2	2
P.A Fingoe	22	22	22	29	91	14	12	3	3	15
P.A Malowera	11	11	26	26	26	1	1	5	5	5
P.A Chipera	3	3	6	6	7	-	-	1	1	1

**Quadro 6.4 – Pessoal do Sistema Nacional de Saúde por Categoria, segundo posto administrativo. Distrito de Marávia, 2020 – 2024**

Unidade Territorial	Técnicos Básicos				
	2020	2021	2022	2023	2024
<b>Distrito</b>	<b>2</b>	<b>2</b>	<b>2</b>	<b>3</b>	<b>-</b>
P.A Chiputo	-	-	-	-	-
P.A Fingoe	2	2	2	2	-
P.A Malowera	-	-	-	1	-
P.A Chipera	-	-	-	-	-

Fonte: SDSMAS- Serviço Distrital de Saúde, Mulher e Acção Social0.004

Quadro 6.4.1 – Profissional de saúde por 1000 Habitantes. Distrito de Marávia, 2020 – 2024

Indicador	2020	2021	2022	2023	2024
Médico/1000 hab.	0,02	0,02	0,01	0,03	0,04
Enfermeiro/1000 hab.	0,10	0,09	0,09	0,09	0,05

Fonte: SDSMAS- Serviço Distrital de Saúde, Mulher e Acção Social

Quadro 6.5 – Vacinas Administradas no Âmbito do Programa Alargado de Vacinação, por tipo, segundo posto administrativo. Distrito de Marávia, 2020 -2024

Unidade Territorial	BCG					DPT/Hep. B 3ª DOSE				
	2020	2021	2022	2023	2024	2020	2021	2022	2023	2024
<b>Distrito</b>	<b>2 400</b>	<b>5 799</b>	<b>7 539</b>	<b>6 630</b>	<b>5 924</b>	<b>2 165</b>	<b>4 700</b>	<b>5 607</b>	<b>5 583</b>	<b>5 275</b>
P.A Chiputo	388	376	1 310	991	915	390	357	670	798	888
P.A Fingoe	964	1 748	2 307	1 770	1 812	754	1 598	1 836	1 449	1 377
P.A Malowera	689	3 073	3 186	3 255	2755	889	2 175	2 397	2 718	2 416
P.A Chipera	356	3 602	736	614	442	332	570	704	618	594

Quadro 6.5 – Vacinas Administradas no Âmbito do Programa Alargado de Vacinação, por tipo, segundo posto administrativo. Distrito de Marávia, 2020-2024

Unidade Territorial	SARAMPO (VAS1)					SARAMPO (VAS2)				
	2020	2021	2022	2023	2024	2020	2021	2022	2023	2024
<b>Distrito</b>	<b>1 403</b>	<b>5 167</b>	<b>6 476</b>	<b>6 349</b>	<b>...</b>	<b>1 040</b>	<b>4 535</b>	<b>4 138</b>	<b>4 728</b>	<b>4 709</b>
P.A Chiputo	-	519	901	938	1 027	-	349	506	677	953
P.A Fingoe	747	1 717	2 040	1 491	1419	618	1 782	1 391	1 192	893
P.A Malowera	656	2 345	2 727	3 268	...	422	1892	1 988	2 379	2 308
P.A Chipera	-	586	808	652	580	-	512	253	480	555

Fonte: SDSMAS- Serviço Distrital de Saúde, Mulher e Acção Social

Quadro 6.5.1 – Taxa de Cobertura do Programa Alargado de Vacinação, por tipo de vacina administrada. Distrito de Marávia, 2020 -2024

Vacinas	2020	2021	2022	2023	2024
<b>BCG</b>	49,5	117,4	149,7	129,0	112,9
<b>DPT 1 +HB</b>	44,7	95,2	111,4	108,6	100,5
<b>SARAMPO (VAS1)</b>	28,9	104,6	128,6	123,5	...
<b>SARAMPO (VAS2)</b>	21,5	91,8	82,2	92,0	89,7

Fonte: SDSMAS- Serviço Distrital de Saúde, Mulher e Acção Social

## 7. ACÇÃO SOCIAL

**Quadro 7.1 Atendimento infantil público e comunitário por sexo segundo posto administrativo, Distrito de Marávia, 2020 – 2024**

Unidade Territorial	Infantários/escolinhas				
	2020	2021	2022	2023	2024
<b>Distrito</b>	<b>1</b>	<b>1</b>	<b>1</b>	<b>1</b>	<b>2</b>
P.A Chiputo	-	-	-	-	-
P.A Fíngoe	1	1	1	1	2
P.A Malowera	-	-	-	-	-
P.A Chipera	-	-	-	-	-

Continua

**Quadro 7.1 Atendimento infantil público e comunitário por sexo segundo posto administrativo, Distrito de Marávia, 2020 – 2024**

Continuação

Unidade Territorial	Crianças atendidas									
	HM	M	HM	M	HM	M	HM	M	HM	M
	2020		2021		2022		2023		2024	
<b>Distrito</b>	<b>39</b>	<b>22</b>	<b>39</b>	<b>22</b>	<b>24</b>	<b>17</b>	-	-	<b>24</b>	<b>14</b>
P.A Chiputo	-	-	-	-	-	-	-	-	-	-
P.A Fíngoe	39	22	39	22	24	17	-	-	24	14
P.A malowera	-	-	-	-	-	-	-	-	-	-
P.A Chipera	-	-	-	-	-	-	-	-	-	-

Fonte: Fonte: SDSMAS- Serviço Distrital de Saúde, Mulher e Acção Social

## 8. AGRICULTURA, PRODUÇÃO ANIMAL E ACTIVIDADES DOS SERVIÇOS RELACIONADOS

**Quadro 8.1 Associações e Extensionistas, segundo posto administrativo. Distrito de Marávia, 2020 - 2024**

Unidade Territorial	Associações				
	2020	2021	2022	2023	2024
<b>Distrito</b>	<b>2</b>	<b>14</b>	<b>14</b>	<b>14</b>	<b>15</b>
P.A Chiputo	-	-	-	-	1
P.A Fingoe	1	8	8	8	8
P.A Malowera	1	6	6	6	6
PA Chipera	-	-	-	-	-

**Quadro 8.1 Associações e Extensionistas, segundo posto administrativo. Distrito de Marávia, 2020-2024**

Continuação

Unidade Territorial	Extensionistas									
	2020		2021		2022		2023		2024	
	M	HM	M	MH	M	MH	M	MH	M	MH
<b>Distrito</b>	<b>3</b>	<b>11</b>	<b>7</b>	<b>28</b>	<b>5</b>	<b>27</b>	...	...	<b>5</b>	<b>21</b>
P.A Chiputo	-	1	1	2	1	2	...	...	-	3
P.A Fingoe	2	5	2	6	1	8	...	...	2	7
P.A Malowera	-	3	3	19	3	17	...	...	3	10
P.A Chipera	1	2	1	1	-	-	...	...	-	1

Fonte: SDAE - Serviço Distrital de Actividade Económicas

**Quadro 8.2 Agricultores assistidos, segundo posto administrativo. Distrito de Marávia, 2020-2024**

Unidade Territorial	Agricultores Assistidos									
	2020		2021		2022		2023		2024	
	M	MH	M	MH	M	MH	M	MH	M	MH
<b>Distrito</b>	<b>1 762</b>	<b>4 145</b>	<b>1 825</b>	<b>3 515</b>	<b>1 825</b>	<b>9 619</b>	...	<b>12 406</b>	6 131	<b>15 949</b>
P.A Chiputo	186	816	228	811	749	1 250	...	1 102	236	1 962
P.A Fingoe	661	1 001	513	1 122	1 304	2 993	...	4 406	1 987	4 678
P.A Malowera	788	1 937	893	1 211	1 736	4 904	...	6 483	3 657	8 857
P.A Chipera	128	391	191	371	58	472	...	415	251	452

Fonte: SDAE - Serviço Distrital de Actividades Económicas

**Quadro 8.3 – Efectivos Bovino, segundo posto administrativo, Distrito de Marávia, 2020 - 2024**

Unidade Territorial	2020	2021	2022	2023	2024
<b>Distrito</b>	<b>94 430</b>	...	<b>19 930</b>	...	<b>21 132</b>
P.A Chiputo	17 023	2 763	612	3 239	826
P.A Fingoe	29 456	4 734	1 193	68 32	1 315
P.A Malowera	35 391	...	17 658	...	18 004
P.A Chipera	12 560	2 032	467	2 904	987

Fonte: SDAE - Serviço Distrital de Actividades Económicas

## 9. AQUACULTURA

**Quadro 9.1 Tanques construídos e povoados, segundo posto administrativo. Distrito de Marávia, 2020 -2024**

Unidade Territorial	Tanques construídos				
	2020	2021	2022	2023	2024
<b>Distrito</b>	<b>33</b>	<b>7</b>	<b>5</b>	<b>1</b>	<b>-</b>
P.A Chiputo	-	-	-	-	-
P.A Fíngoe	24	3	5	1	-
P.A Malowera	9	4	-	-	-
P.A Chipera	-	-	-	-	-

Continua

**Quadro 9.1 Tanques construídos e povoados, segundo posto administrativo. Distrito de Marávia, 2020 -2024**

Continuação

Unidade Territorial	Tanques povoados				
	2020	2021	2021	2023	2024
<b>Distrito</b>	<b>27</b>	<b>-</b>	<b>5</b>	<b>-</b>	<b>-</b>
P.A Chiputo	-	-	-	-	-
P.A Fíngoe	20	-	5	-	-
P.A Malowera	7	-	-	-	-
P.A Chipera	-	-	-	-	-

Fonte: SDAE - Serviço Distrital de Actividades Económicas

**Quadro 9.2 Gaiolas construídas e povoados, segundo posto administrativo. Distrito de Marávia, 2020 -2024**

Unidade Territorial	Gaiolas construídas				
	2020	2021	2022	2023	2024
<b>Distrito</b>	<b>-</b>	<b>-</b>	<b>-</b>	<b>-</b>	<b>-</b>
P.A Chiputo	-	-	-	-	-
P.A Fíngoe	-	-	-	-	-
P.A Malowera	-	-	-	-	-
P.A Chipera	-	-	-	-	-

Continua

**Quadro 9.3 Associações e empresas de aquacultura, segundo posto administrativo. Distrito de Marávia, 2020-2024**

Unidade Territorial	Associações de piscicultores				
	2020	2021	2022	2023	2024
<b>Distrito</b>	<b>-</b>	<b>1</b>	<b>1</b>	<b>-</b>	<b>-</b>
P.A Chiputo	-	-	-	-	-
P.A Fíngoe	-	1	1	-	-
P.A Malowera	-	-	-	-	-
P.A Chipera	-	-	-	-	-

Continua

**Quadro 9.4 Piscicultores e aquacultores, segundo posto administrativo. Distrito de Marávia, 2020 -2024**

Unidade Territorial	Piscicultores									
	2020		2021		2022		2023		2024	
	H	M	H	M	H	M	H	M	H	M
<b>Distrito</b>	-	-	13	-	14	-	-	14	-	14
P.A Chiputo	-	-	-	-	-	-	-	10	-	10
P.A Fingoe	-	-	10	-	10	-	-	4	-	4
P.A Malowera	-	-	3	-	4	-	-	-	-	-
P.A Chipera	-	-	-	-	-	-	-	-	-	-

Continua

**Quadro 9.5 Produção de peixe (Toneladas) segundo posto administrativo. Distrito de Marávia, 2020 -2024**

Unidade Territorial	Produção (t)				
	2020	2021	2022	2023	2024
<b>Distrito</b>	<b>1,2</b>	<b>1,1</b>	<b>3,3</b>	<b>4,4</b>	<b>0,7</b>
P.A Chiputo	-	-	-	-	-
P.A Fingoe	0,6	0,7	21,0	2,6	0,1
P.A Malowera	0,6	0,5	12,0	1,8	0,6
P.A Chipera	-	-	-	-	-

Fonte: SDAE - Serviço Distrital de Actividades Económicas

## 10.TURISMO

**Quadro 10.1 – Estabelecimentos Hoteleiros, segundo posto administrativo. Distrito de Marávia, 2020-2024**

Unidade Territorial	Nº de Estabelecimentos hoteleiros				
	2020	2021	2022	2023	2024
<b>Província</b>	<b>154</b>	<b>160</b>	<b>163</b>	<b>170</b>	<b>171</b>
<b>Distrito</b>	<b>8</b>	<b>8</b>	<b>9</b>	<b>10</b>	<b>9</b>
P.A Chiputo	-	-	-	7	-
P.A Fingoe	7	7	7	2	7
P.A Malowera	-	-	1	1	1
P.A Chipera	1	1	1	-	1

Continua

**Quadro 10.1 – Estabelecimentos Hoteleiros, segundo posto administrativo. Distrito de Marávia, 2020-2024**

Continuação

Unidade Territorial	Nº de quartos				
	2020	2021	2022	2023	2024
<b>Província</b>	<b>3 321</b>	<b>3 439</b>	<b>3 494</b>	<b>3 607</b>	<b>3 652</b>
<b>Distrito</b>	<b>93</b>	<b>101</b>	<b>138</b>	<b>159</b>	<b>160</b>
P.A Chiputo	-	-	-	-	-
P.A Fingoe	83	83	108	126	135
P.A Malowera	-	8	15	18	15
P.A Chipera	10	10	15	15	10

Continua

**Quadro 10.1 – Estabelecimentos Hoteleiros, segundo posto administrativo. Distrito de Marávia, 2020 -2024**

Continuação

Unidade Territorial	Nº de camas				
	2020	2021	2022	2023	2024
<b>Província</b>	<b>4 058</b>	<b>4 128</b>	<b>4 237</b>	<b>4 388</b>	<b>4 432</b>
<b>Distrito</b>	<b>123</b>	<b>126</b>	<b>138</b>	<b>154</b>	<b>141</b>
P.A Chiputo	-	-	-	-	-
P.A Fingoe	108	108	108	121	112
P.A Malowera	-	8	15	18	15
P.A Chipera	15	10	15	15	14

Fonte: SDAE-Serviço Distrital de Actividades Económicas

## 11. FINANÇAS PÚBLICAS

Quadro 11.1 Mapa de Execução Orçamental do Distrito de Marávia, 2023 - 2024

Valores em mil meticais (10<sup>3</sup>)

Período		2023	2024
<b>Receitas Arrecadadas</b>			
<b>1. Total de Fontes de Recursos de Receitas</b>		<b>307 059,28</b>	<b>351 323,58</b>
Orçamento do Estado	Despesas Correntes (funcionamento)	293 425,98	339 609,11
	Despesas de Investimento	12 971,98	10 671,97
Receitas Arrecadas	Próprias	380,00	764,99
	Consignadas	281,32	277,51
<b>Despesas realizadas</b>			
<b>2. Total de Despesas de Funcionamento</b>		<b>307 059,28</b>	...
<b>2.1. Despesa realizada de funcionamento</b>		<b>294 087,30</b>	<b>339 045,43</b>
Fonte de Recursos para Funcionamento	Despesas correntes	293 425,98	338 002,93
	Próprias	380,00	764,99
	Consignadas	281,32	277,514
<b>2.2. Despesa realizada de Investimento</b>		<b>12 971,98</b>	...
Fonte de Recursos para Investimento	Despesas correntes	12 971,98	...
	Próprias	-	...
	Consignadas	-	...

Fonte: Secretaria Distrital de Marávia

## 12. INSTITUIÇÕES FINANCEIRAS E MEIOS DE PAGAMENTO

**Quadro 12.1 Instituições financeiras. Distrito de Marávia, 2020 - 2024**

Instituições Financeiras	Distrito				
	2020	2021	2022	2023	2024
Número de Balcões	1	1	1	1	1
Coop de Crédito	-	-	-	-	-
Instituições de Micro Finanças	-	-	-	-	-
Outros	...	...	...	248	...

Continua

**Quadro 12.1 Instituições financeiras. Província de Tete, 2020 - 2024**

continuação

Instituições Financeiras	Província				
	2020	2021	2022	2023	2024
Número de Balcões	41	41	41	42	42
Coop de Crédito	1	1	1	1	1
Instituições de Micro Finanças	5	6	5	...	4
Outros	...	6 151	8 104	32 343	23 247

Fonte: Banco de Moçambique

**Quadro 12.2 Meios de Pagamento (ATM's e POS's). Distrito de Marávia, 2020 - 2024**

Meios de Pagamento	Distrito				
	2020	2021	2022	2023	2024
ATM's	2	2	2	2	2
POS's	22	19	22	14	1

Continua

**Quadro 12.2 Meios de Pagamento (ATM's e POS's). Província 2020 - 2024**

Continuação

Meios de Pagamento	Província				
	2020	2021	2022	2023	2024
ATM's	107	105	99	79	87
POS's	2 955	1 864	1 729	1 652	1 619

Fonte: Banco de Moçambique

## 13. GLOSSÁRIO

**Agricultores assistidos:** conjunto de produtores agrícolas abrangidos pelos serviços de extensão. Portanto, camponeses que, periodicamente, lhes são transmitidas técnicas melhoradas de produção, pelo extensionista.

**Aquacultura:** actividade que consiste na criação de espécies aquáticas em ambiente controlado, a fim de gerar renda e alimento

**Associação agrária :** organização de camponeses ou produtores agrícolas ou agro-pecuários orientados à satisfação dos interesses comuns, ligados com a produção, processamento e comercialização de produtos agro-pecuários. A associação pode ser ou não registada legalmente.

**Consultas de 0 – 4 anos:** atenção e episódios agudos e crónicos, assim com a coordenação e acompanhamento efectivo aos problemas de desenvolvimento da criança. Tem como componentes:

- Supervisão da saúde;
- Avaliação do crescimento e desenvolvimento;
- Avaliação psicossocial da criança e da família e;
- Imunização.

**Consultas pós-parto:** consultas feitas a uma mulher que acaba de dar, não importa se deu ou não o parto na unidade hospitalar.

**Consultas pré-natais:** acompanhamento feito a uma gestante desde o momento que confirma a gravidez até o período do parto. É realizado mensalmente.

**Densidade populacional (demográfica):** medida expressa pela relação entre a população e a superfície do território, geralmente aplicada a seres humanos. É expressa em habitantes por quilómetros quadrados (hab./km<sup>2</sup>).

**Extensionista:** individuo com formação média/superior em agropecuária que garante a transmissão, de forma contínua, de informações úteis aos produtores agropecuários, com intuito de adquirirem capacidades e atitudes necessárias para a produção agrária.

**Partos institucionais:** partos realizados nas unidades hospitalares.

**Rácio alunos/professor:** média de alunos assistidos por um professor.

**Receita consignada:** receita pública proveniente de tributos – impostos, taxas ou contribuições especiais – estabelecido em dispositivo legal que a vincula na totalidade, ou em parte, a um ou mais objectivos específicos.

**Sistema de abastecimento de água:** equipamento instalado para captação, tratamento e distribuição de água para o consumo doméstico.

**Saúde materno-infantil:** conjunto de cuidados e acompanhamentos feitos a partir da gravidez até os cuidados da criança até aos 14 anos.



INSTITUTO NACIONAL DE ESTATÍSTICA  
DELEGAÇÃO PROVINCIAL DE TETE

Av. da Independência, Caixa Postal 606, Tete, República de Moçambique  
Telef.: + 25825 222 103, - Fax: + 258 25223741