

# ESTATÍSTICAS DO DISTRITO GURO

**2019 - 2023**



INSTITUTO NACIONAL DE ESTATÍSTICA





INSTITUTO NACIONAL DE ESTATÍSTICA  
DELEGAÇÃO PROVINCIAL DE MANICA

# Estatísticas do Distrito de Guro

**2019 – 2023**

**Junho de 2024**

## **Presidência**

**Eliza Mónica Ana Magaua**

Presidente

## **FICHA TÉCNICA**

### **Título**

Estatísticas do Distrito de Guro, 2019 - 2024

### **Editor**

Instituto Nacional de Estatística  
Direcção de Integração, Coordenação e Relações Externas  
Av. 24 de Julho, nº 1 989, CP 493, 4º Andar  
Maputo - Moçambique  
*e-mail:* info@ine.gov.mz  
*web:* www.ine.gov.mz

### **Produção**

Ana Paula Dava e Telúrio Banze

### **Delegação Provincial de Manica**

Francisco Macaringue (Delegado)  
António Simões Júlio (Coordenador Provincial)  
Salingo Joaquim Manuel Chamussia (Coordenador Provincial Adjunto)

### **Coordenação Nacional**

Ernesto da Silva Samo (Director Nacional Adjunto da DCNIG- Direcção de Contas Nacionais e Indicadores Globais)  
Paulo Lipanga (Director Nacional Adjunto da DICRE- Direcção de Integração, Coordenação e Relações Externas)

### **Pontos Focais do Distrito**

Afonso V. Pascoal

Filomena Pita

### **Pontos Focais Postos Administrativos**

Tomas Pita Macariche

Molina Francisco

Johane Marcos António

Zeca Araújo Creva

Izaquiel Parafino Sal

Luís Cardoso Massavala

Domingos Mariano Rupia

Felismina F. Caetano

### **Controlo de Qualidade:**

Cipriano Cláudio (Director da DCNIG)

Pedro Duce (Director DEMOVIS- Direcção de Estatísticas Demográficas, Vitais e Sociais)

Ernesto da Silva Samo (Director Nacional Adjunto da DCNIG)

Paulo Lipanga (Director Nacional Adjunto da DICRE)

Francisco Macaringue (Delegado)

### **Design e Grafismo**

Claudino Falume

### **Difusão**

Instituto Nacional de Estatística

Departamento de Difusão da DICRE

Disponível em formato digital no website do INE

## **Sinais Convencionais**

- .. Categoria não aplicável
- ... Dados não disponíveis à data da publicação
- 0 Dado muito menor que a unidade de medida usada
- \* Dado rectificado
- Resultado nulo

## **Siglas e Abreviaturas**

<b>BCG</b>	Bacilo Calmentt Guerin
<b>DPINE</b>	Delegação Provincial do INE
<b>DTP</b>	Difteria Pertussis Tétano
<b>EPC</b>	Escola Primária Completa
<b>EP1</b>	Escola Primária do 1º Grau
<b>EP2</b>	Escola Primária do 2º Grau
<b>ESG1</b>	Escola Secundária Geral do 1º Ciclo
<b>ESG2</b>	Escola Secundária Geral do 2º Ciclo
<b>INE</b>	Instituto Nacional de Estatística
<b>VAS1</b>	Vacinação Anti Sarampo 1ª dose
<b>VAS2</b>	Vacinação Anti Sarampo 2ª dose

## **PREFÁCIO**

A crescente procura de informação estatística sobre o distrito como polo de desenvolvimento, impõe novos desafios ao INE, de produzir estatísticas daquele nível territorial.

É neste quadro, que o INE decidiu criar uma unidade de Estatísticas Territoriais, com a responsabilidade de produzir estatísticas que respondessem àquela necessidade de informação.

Com o espírito comum de participar no desenvolvimento do distrito, foram realizadas diversas acções e, em Maio de 2010, foi lançada a 1.ª Edição da Publicação Estatísticas Territoriais, apresentando dados básicos sobre o perfil da realidade sociodemográfica e económica do distrito.

Prosseguindo acções com vista à melhoria de qualidade dos serviços, foi feita uma revisão dos dados, para além do acréscimo de dados e extensão da série para cinco anos, 2019 – 2023. A presente publicação, foi elaborada mediante o levantamento das necessidades estatísticas do distrito e da informação estatística disponível.

Como qualquer obra, a Publicação Estatísticas Territoriais está sujeita a críticas e sugestões, as quais o INE acolhe e agradece, pois servirão para melhorar futuras edições.

O INE agradece, em especial, todas as entidades que directa ou indirectamente contribuíram na elaboração desta edição e, convida os utilizadores a visitar o seu sítio em [www.ine.gov.mz](http://www.ine.gov.mz), ou os seus centros de documentação, na sua sede, em Maputo e em todas as suas delegações provinciais.

Maputo, Junho de 2024

A Presidente

Eliza Mónica Ana Magaua

## Índice Geral

<b>1. DADOS</b> .....	<b>10</b>
<b>2. TERRITÓRIO E CLIMA</b> .....	<b>11</b>
Quadro 2.1 – Localização Geográfica do distrito de Guro.....	11
Quadro 2.2 Temperaturas, precipitação e humidade registadas na sede distrital. Distrito de Guro, 2019 - 2023 .....	11
<b>3. POPULAÇÃO</b> .....	<b>12</b>
Quadro 3.1 - População por sexo, segundo idade. Distrito de Guro, 2018 – 2024 .....	12
Quadro 3.2 - População, segundo idades seleccionadas. Distrito de Guro, 2018 – 2024 .....	13
Gráfico 3.1 - Pirâmide da População. Distrito de Guro, 2023.....	14
<b>4. ABASTECIMENTO DE ÁGUA</b> .....	<b>15</b>
Quadro 4.1 Abastecimento de água. Distrito de Guro, 2019 - 2023 .....	15
Quadro 4.2 Número de furos, poços e nascentes de água operacionais. Distrito de Guro, 2019 - 2023 .....	15
Quadro 4.3 – População servida por fontes e sistemas de abastecimento de água. Distrito de Guro, 2019 - 2023 .....	16
<b>5. EDUCAÇÃO</b> .....	<b>17</b>
Quadro 5.1 Escolas, alunos matriculados e professores em exercício segundo níveis de ensino. Distrito de Guro, 2019 - 2022.....	17
Quadro 5.1a - Escolas, alunos matriculados e professores em exercício no ensino público segundo níveis. Distrito de Guro, 2023 .....	18
Quadro 5.2 Escolas, alunos matriculados no Ensino Primário Público segundo posto administrativo. Distrito de Guro, 2019 - 2022.....	19
Quadro 5.2a Escolas, alunos matriculados e percentagem de raparigas, no Ensino Primário Público segundo posto administrativo. Distrito de Guro, 2023.....	19
Quadro 5.3 Escolas, alunos matriculados no Ensino Secundário Público segundo posto administrativo. Distrito de Guro, 2019 - 2022.....	20
Quadro 5.3a Escolas, alunos matriculados e percentagem de raparigas, no Ensino Secundário Público segundo posto administrativo. Distrito de Guro, 2023.....	20
Gráfico 5.1 Rácio aluno/professor no ensino primário público do primeiro grau. Distrito de Guro, 2019 - 2022.....	21
Gráfico 5.1a Rácio aluno/professor no ensino primário público do primeiro grau. Distrito de Guro, 2023 .....	<b>Error! Bookmark not defined.</b>
Gráfico 5.2 Percentagem de raparigas matriculadas no ensino primário do primeiro e segundo grau. Distrito de Guro, 2018 - 2022 .....	21
Gráfico 5.2a Percentagem de raparigas matriculadas no ensino primário do primeiro e segundo grau. Distrito de Guro, 2023.....	<b>Error! Bookmark not defined.</b>
Gráfico 5.3 Percentagem de raparigas matriculadas no ensino secundário do primeiro e segundo ciclo. Distrito de Guro, 2018 - 2022 .....	22
Gráfico 5.3a Percentagem de raparigas matriculadas no ensino secundário do primeiro e segundo ciclo. Distrito de Guro, 2023 .....	<b>Error! Bookmark not defined.</b>

<b>6. SAÚDE.....</b>	<b>23</b>
Quadro 6.1 Unidades hospitalares. Distrito de Guro, 2019 - 2023 .....	23
Quadro 6.2 – Camas de internamento e maternidade, segundo posto administrativo. Distrito de Guro, 2019 - 2023 .....	24
Quadro 6.3 Serviço Materno Infantil, Distrito de Guro, 2019 - 2023 .....	24
6.4 – Pessoal do Sistema Nacional de Saúde por Categoria, segundo posto administrativo. Distrito de Guro, 2019 - 2023 .....	24
6.4 – Pessoal do Sistema Nacional de Saúde por Categoria, segundo posto administrativo. Distrito de Guro, 2019 – 2023. Continuação.....	25
6.4 – Pessoal do Sistema Nacional de Saúde por Categoria, segundo posto administrativo. Distrito de Guro, 2019 – 2023. Continuação.....	25
QUADRO 6.4.1 – Profissional de saúde por 1000 Habitantes. Distrito de Guro, 2019 - 2023 .....	25
Quadro 6.5 – Vacinas Administradas no Âmbito do Programa Alargado de Vacinação, por tipo, segundo posto administrativo. Distrito de Guro, 2019 - 2023 .....	25
Quadro 6.5.1 – Taxa de Cobertura do Programa Alargado de Vacinação, por tipo de vacina administrada. Distrito de Guro, 2019 – 2023.....	26
<b>7. AGRICULTURA, PRODUÇÃO ANIMAL E ACTIVIDADES DOS SERVIÇOS RELACIONADOS .....</b>	<b>27</b>
Quadro 7.1 Associações e Extensionistas, segundo posto administrativo. Distrito de Guro, 2019 – 2023 .....	27
Quadro 7.2 Agricultores assistidos, segundo posto administrativo. Distrito de Guro, 2019 – 2023 .....	27
Quadro 7.3 – Efectivos Bovino, segundo posto administrativo Distrito de Guro, 2019 – 2023 .....	27
<b>8. AQUACULTURA .....</b>	<b>28</b>
Quadro 8.1 Tanques existentes e povoados, segundo posto administrativo. Distrito de Guro, 2019 – 2023 .....	28
Quadro 8.2 Gaiolas existentes e povoados, segundo posto administrativo. Distrito de Guro, 2019 – 2023 .....	28
Quadro 8.3 Associações e empresas de aquacultura, segundo posto administrativo. Distrito de Guro, 2019 – 2023.....	29
Quadro 8.4 Piscicultores e aquacultores, segundo posto administrativo. Distrito de Guro, 2019 – 2023 .....	29
Quadro 8.5 Produção de peixe (Toneladas) segundo posto administrativo, 2019 – 2023....	30
<b>9. TURISMO .....</b>	<b>31</b>
Quadro 9.1 – Estabelecimentos Hoteleiros, segundo posto administrativo. Distrito de Guro, 2019 – 2023 .....	31
<b>10. FINANÇAS PÚBLICAS .....</b>	<b>32</b>
Quadro 10.1 Execução de Receitas e Despesas (em milhões de meticais). Distrito de Guro, 2019 – 2023 .....	32



<b>11. INSTITUIÇÕES FINANCEIRAS E MEIOS DE PAGAMENTO.....</b>	<b>33</b>
Quadro 11.1 Instituições financeiras. Distrito de Guro, 2019 – 2023 .....	33
Quadro 11.2 Meios de Pagamento (ATM's e POS's). Distrito de Guro, 2019 – 2023 .....	33
<b>12. GLOSSÁRIO .....</b>	<b>34</b>

## 1. DADOS GERAIS

Descrição	Distrito	Província	Distr./Prov. (%)
<b>Território, população e outras características</b>			
Área (km <sup>2</sup> )	7 215	61 662	11,7
População (hab.)	114 365	2 298 753	4,97
Densidade populacional (hab./km <sup>2</sup> )	15,3	36,3	..
Número médio de membros nos agregados familiares	4,6	4,9	..
Número médio de membros nas habitações particulares	4,4	4,8	..
Taxa de analfabetismo (%)	43,4	21,9	..
<b>Infra-estruturas sociais</b>			
Unidades hospitalares	12	137	8,1
Edifícios escolares	34	1 147	3,0
Fontes de água públicas	168	1 957	8,5
<b>Economia</b>			
Principais actividades económicas	Agricultura, Pecuária, Mineração		
Principais produtos produzidos no distrito	Milho, Mapira, Mexoeira, Feijões, Gergelim, Algodão, Soja, Amendoim, Gado Bovino, Tomate, Cebolas, Ouro, Granadas, Quartzo e Floristes.		

Fonte: Instituto Nacional de Estatística

NOTA: A taxa de Analfabetismo à nível Distrital, foi obtida com base nos dados do IVRGPH, enquanto que à nível de Província, é usado o IOF 2022.

## 2. TERRITÓRIO E CLIMA



**Quadro 2.1 – Localização Geográfica do Distrito de Guro**

Latitude		Longitude	
Norte	Sul	Este	Oeste
Província de Tete (Moatize e Changara)	Distritos de Barué e Macossa	Distrito de Tambara	Província de Tete (Changara)

Fonte: Secretaria Distrital de Guro

**Quadro 2.2 Temperaturas, precipitação e humidade registadas na sede distrital. Distrito de Guro, 2019 - 2023**

Descrição	2019	2020	2021	2022	2023
Temperatura média (°C)	...	...	...	...	...
Temperatura máxima média (°C)	...	...	...	...	...
Temperatura mínima média (°C)	...	...	...	...	...
Temperatura máxima absoluta (°C)	...	...	...	...	...
Temperatura mínima absoluta (°C)	...	...	...	...	...
Precipitação (mm)	...	...	...	...	...
Humidade relativa (%)	...	...	...	...	...

Fonte: SDPI – Serviço Distrital de Planeamento e Infra-estrutura de Guro

### 3. POPULAÇÃO

**Quadro 3.1 - População por sexo, segundo idade. Distrito de Guro, 2018 – 2024**

Idade	População por sexo							
	2017		2018		2019		2020	
	HM	M	HM	M	HM	M	HM	M
<b>Total</b>	<b>101 921</b>	<b>53 288</b>	<b>103 903</b>	<b>54 220</b>	<b>105 906</b>	<b>55 165</b>	<b>107 950</b>	<b>56 130</b>
0 - 4	19 329	9 725	19 395	9 704	19 445	9 672	19 600	9 689
5-9	17 212	8 557	17 566	8 765	17 920	8 970	18 170	9 122
10-14	14 115	6 969	14 506	7 142	14 890	7 333	15 253	7 533
15-19	11 581	6 033	11 880	6 107	12 143	6 158	12 396	6 207
20-24	8 545	4 753	8 863	4 893	9 240	5 045	9 646	5 197
25-29	6 628	3 676	6 782	3 782	6 924	3 886	7 077	3 992
30-34	5 077	2 806	5 149	2 846	5 275	2 918	5 437	3 013
35-39	4 517	2 499	4 508	2 502	4 460	2 477	4 401	2 441
40-44	3 497	1 849	3 601	1 920	3 717	2 005	3 826	2 089
45-49	2 706	1 470	2 780	1 496	2 849	1 520	2 918	1 547
50-54	2 047	1 170	2 096	1 195	2 160	1 223	2 233	1 252
55-59	1 737	961	1 746	976	1 755	995	1 767	1 017
60-64	1 507	865	1 513	869	1 518	869	1 524	867
65-69	1 213	681	1 252	709	1 278	733	1 294	753
70-74	772	452	805	471	851	496	904	524
75-79	659	368	618	353	590	345	575	344
80+	780	454	844	491	893	520	929	543

Fonte: INE - Instituto Nacional de Estatística, Projeções da População 2017 – 2050

Continua

**Quadro 3.1 - População por sexo, segundo idade. Distrito de Guro, 2018 – 2024. Continuação**

Idade	População por sexo							
	2021		2022		2023		2024	
	HM	M	HM	M	HM	M	HM	M
<b>Total</b>	<b>110 040</b>	<b>57 119</b>	<b>112 177</b>	<b>58 132</b>	<b>114 365</b>	<b>59 169</b>	<b>116 604</b>	<b>60 232</b>
0 - 4	20 063	9 854	21 215	10 361	21 467	10 487	21 746	10 624
5-9	18 094	9 110	17 287	8 729	17 346	8 708	17 392	8 677
10-14	15 604	7 736	15 955	7 944	16 307	8 151	16 661	8 356
15-19	12 679	6 283	13 019	6 407	13 408	6 578	13 789	6 769
20-24	10 038	5 331	10 386	5 438	10 683	5 513	10 943	5 565
25-29	7 267	4 107	7 512	4 231	7 824	4 370	8 193	4 520
30-34	5 609	3 117	5 776	3 223	5 927	3 326	6 068	3 429
35-39	4 366	2 419	4 378	2 424	4 450	2 464	4 573	2 534
40-44	3 908	2 156	3 950	2 195	3 944	2 199	3 902	2 176
45-49	2 993	1 583	3 079	1 633	3 179	1 701	3 290	1 782
50-54	2 310	1 281	2 385	1 309	2 456	1 335	2 522	1 358
55-59	1 787	1 040	1 820	1 063	1 866	1 088	1 926	1 114
60-64	1 531	869	1 541	878	1 550	892	1 560	910
65-69	1 304	767	1 311	776	1 318	780	1 323	780
70-74	955	553	998	580	1 031	605	1 054	627
75-79	576	349	590	361	617	377	656	399
80+	956	563	975	579	991	595	1006	611

Fonte: INE - Instituto Nacional de Estatística, Projeções da População 2017 – 2050

**Quadro 3.2 - População, segundo idades seleccionadas. Distrito de Guro, 2018 – 2024**

Idades seleccionadas	População por sexo							
	2017		2018		2019		2020	
	HM	M	HM	M	HM	M	HM	M
0	3 430	1 736	4 439	2 169	4 465	2 183	4 17	2 209
1 - 4	15 899	7 989	14 956	7 535	14 979	7 489	15 083	7 480
0-14	50 656	25 252	51 467	25 610	52 254	25 975	53 023	26 344
15-24	20 127	10 786	20 743	11 000	21 383	11 204	22 042	11 404
15-44	39 846	21 616	40 783	22 050	41 759	22 489	42 782	22 940
15-49	42 551	23 086	43 563	23 546	44 608	24 009	45 700	24 486
15-64	47 842	26 082	48 918	26 587	50 041	27 095	51 224	27 622
50-64	2 047	1 170	2 096	1 195	2 160	1 223	2 233	1 252
55 e +	6 667	3 780	6 777	3 868	6 884	3 957	6 993	4 048
65 e +	3 423	1 954	3 518	2 023	3 612	2 094	3 702	2 164
75 e +	1 438	821	1 462	843	1 483	865	1 505	887
5 - 10	20 280	10 067	20 723	10 326	21 121	10 560	21 418	10 742
6	3 555	1 772	3 653	1 827	3 745	1 878	3 790	1 905
6 - 11	19 494	9 649	19 943	9 907	20 386	10 166	20 785	10 401
11 - 12	5 735	2 816	5 920	2 907	6 107	3 009	6 241	3 089
12 - 14	8 117	4 022	8 321	4 092	8 570	4 203	8 843	4 344
13-15	7 839	3 926	7 996	3 958	8 200	4 028	8 449	4 140
15 - 17	7 298	3 753	7 433	3 771	7 565	3 786	7 723	3 819
16-17	4 771	2 471	4 866	2 486	4 947	2 492	5 038	2 504
18	2 210	1 168	2 285	1 192	2 340	1 204	2 381	1 208
18 e +	43 967	24 283	45 003	24 839	46 087	25 403	47 204	25 967

Continua

**Quadro 3.2 - População, segundo idades seleccionadas. Distrito de Guro, 2018 – 2024****Continuação**

Idades seleccionadas	População por sexo							
	2021		2022		2023		2024	
	HM	M	HM	M	HM	M	HM	M
0	4 569	2 234	4 623	2 261	4 678	2 288	4 734	2 315
1 - 4	15 494	7 619	16 592	8 101	16 789	8 199	17 013	8 309
0-14	53 761	26 700	54 456	27 034	55 120	27 345	55 799	27 657
15-24	22 717	11 615	23 405	11 845	24 091	12 091	24 732	12 334
15-44	43 867	23 413	45 022	23 917	46 235	24 450	47 468	24 993
15-49	46 860	24 996	48 100	25 550	49 415	26 151	50 758	26 775
15-64	52 489	28 186	53 846	28 801	55 287	29 466	56 765	30 158
50-64	2 310	1 281	2 385	1 309	2 456	1 335	2 522	1 358
55 e +	7 109	4 142	7 235	4 238	7 374	4 338	7 525	4 441
65 e +	3 790	2 232	3 875	2 297	3 957	2 358	4 039	2 417
75 e +	1 531	912	1 565	940	1 609	972	1 662	1 010
5 - 10	21 414	10 772	20 705	10 446	20 856	10 476	20 947	10 473
6	3 734	1 882	3 480	1 761	2 848	1 447	3 799	1 855
6 - 11	21 082	10 583	21 080	10 614	20 375	10 289	20 526	10 320
11 - 12	6 332	3 148	6 451	3 220	6 621	3 317	6 810	3 423
12 - 14	9 075	4 475	9 255	4 585	9 418	4 686	9 635	4 814
13-15	8 722	4 281	8 953	4 412	9 134	4 522	9 297	4 623
15 - 17	7 926	3 889	8 174	4 000	8 446	4 141	8 677	4 271
16-17	5 156	2 535	5 307	2 595	5 489	2 685	5 676	2 786
18	2 421	1 211	2 472	1 220	2 538	1 242	2 623	1 280
18 e +	48 353	26 530	49 547	27 098	50 798	27 683	52 127	28 303

Fonte: INE - Instituto Nacional de Estatística, Projeções da População 2017-2050

**Gráfico 3.1 - Pirâmide da População. Distrito de Guro, 2023**

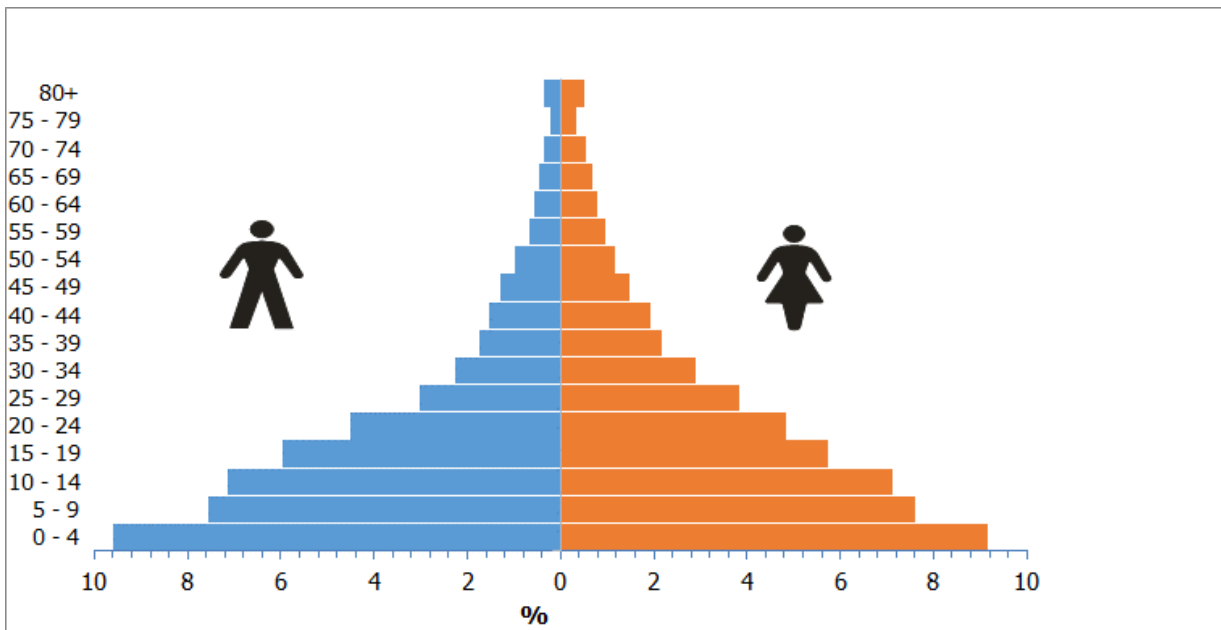

Fonte: INE - Instituto Nacional de Estatística, Projeções da População 2017-2050

## 4. ABASTECIMENTO DE ÁGUA



**Quadro 4.1 Abastecimento de água. Distrito de Guro, 2019 - 2023**

Descrição	2019	2020	2021	2022	2023
Fontes de água	145	150	150	168	150
População servida	43 000	48 600	48 600	50 400	45 000
Fonte de água/1000 hab.	3,4	30,1	30,1	3,3	3,3

Fonte: SDPI-Serviço Distrital de Planeamento e Infra-estrutura de Guro

**Quadro 4.2 Número de furos, poços e nascentes de água operacionais. Distrito de Guro, 2019 - 2023**

Unidade Territorial	Nº de furos Operacionais					Nº de poços de água operacionais				
	2019	2020	2021	2022	2023	2019	2020	2021	2022	2023
<b>Distrito</b>	<b>174</b>	<b>180</b>	<b>186</b>	<b>168</b>	150	<b>12</b>	<b>12</b>	<b>12</b>	12	<b>12</b>
P.A Sede	57	59	60	53	62	6	6	6	6	6
P.A Mandie	33	34	36	33	26	-	-	-	-	0
P.A Mungari	55	57	59	48	41	3	3	3	3	3
P.A Nhamassonge	29	30	31	34	21	3	3	3	3	3

Fonte: SDPI-Serviço Distrital de Planeamento e Infra-estrutura de Guro

Continua

**Quadro 4.2 Número de furos, poços e nascentes de água operacionais. Distrito de Guro, 2019 – 2023. Continuação**

Unidade Territorial	Nº de Nascentes de água				
	2019	2020	2021	2022	2023
<b>Distrito</b>	2	2	2	2	2
P.A Sede	2	2	2	2	2
P.A Mandie	..	..	..	..	..
P.A Mungari	..	..	..	..	..
P.A Nhamassonge	..	..	..	..	..

Fonte: SDPI-Serviço Distrital de Planeamento e Infra-estrutura de Guro

**Quadro 4.3 – População servida por fontes e sistemas de abastecimento de água. Distrito de Guro, 2019 - 2023**

Unidade Territorial	População servida por fontes de água				
	2019	2020	2021	2022	2023
<b>Província</b>	<b>510 142</b>	<b>470 986</b>	<b>432 971</b>	<b>795 271</b>	<b>763 800</b>
<b>Distrito</b>	<b>51 600</b>	<b>58 200</b>	<b>58 200</b>	<b>54 000</b>	<b>45 000</b>
P.A Sede	17 000	19 000	19 000	17 700	18 600
P.A Mandie	11 000	12 200	12 200	9 900	7 800
P.A Mungari	15 000	17 400	17 400	15 300	12 300
P.A Nhamassonge	8 600	9 600	9 600	11 100	6 300

Fonte: SDPI-Serviço Distrital de Planeamento e Infra-estrutura de Guro

Continua

**Quadro 4.3 – População servida por fontes e sistemas de abastecimento de água. Distrito de Guro, 2019 – 20223. Continuação**

Unidade Territorial	População servida por Sistemas de água				
	2019	2020	2021	2022	2023
<b>Província</b>	<b>170 665</b>	<b>193 113</b>	<b>85 924</b>	<b>253 211</b>	<b>203 341</b>
<b>Distrito</b>	<b>300</b>	<b>4 050</b>	<b>4 050</b>	<b>4 800</b>	<b>7 276</b>
P.A Sede	300	4 050	4 050	3 600	5 026
P.A Mandie	..	..	..	..	..
P.A Mungari	..	..	..	1 200	2 250
P.A Nhamassonge	..	..	..	..	..

Fonte: SDPI-Serviço Distrital de Planeamento e Infra-estrutura de Guro



## 5. EDUCAÇÃO

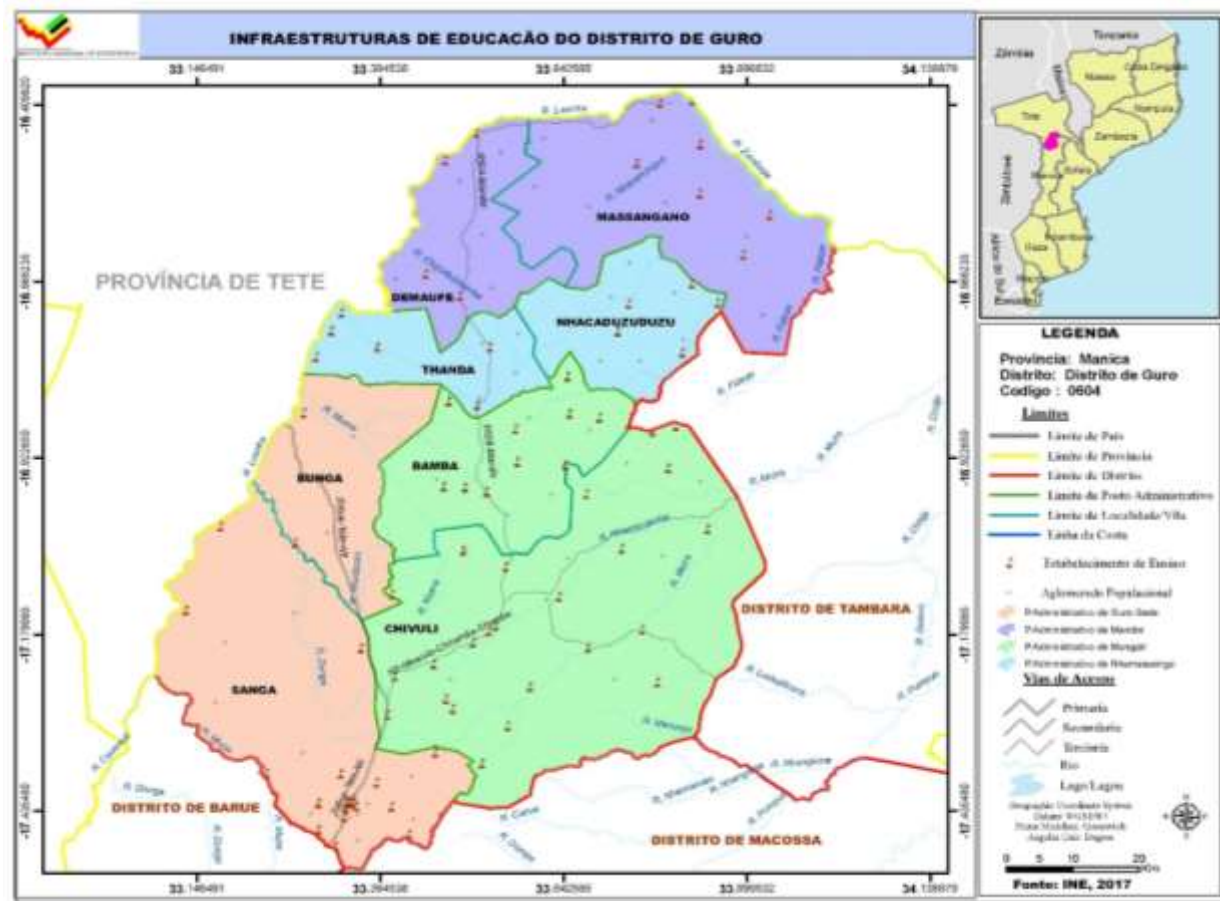

**Quadro 5.1 Escolas, alunos matriculados e professores em exercício segundo níveis de ensino. Distrito de Guro, 2019 - 2022**

Nível de Ensino	Descrição	Distrito de Guro				Província		Dist/Prov (%)	
		2019	2020	2021	2022	2021	2022	2021	2022
EP1	Escolas	16	15	14	14	554	860	2,5	1,6
	Alunos matriculados	20 680	21 639	20 785	23 767	433 207	470 110	4,8	5,1
	Mulheres	10 196	10 596	10 138	11 605	210 721	221 131	4,8	5,2
	Professores em exercício	446	435	447	515	6 355	8 578	7,0	6,0
EP2	Escolas	38	37	40	41	511	582	7,8	7,0
	Alunos matriculados	4 275	4 549	5 464	2 777	121 287	122 223	4,5	2,3
	Mulheres	2 100	2 272	2 573	1 248	61 960	58 247	4,2	2,1
	Professores em exercício	111	127	143	90	426	2 009	33,6	4,5
ESG1	Escolas	4	4	3	3	41	54	7,3	5,5
	Alunos matriculados	3 600	3 822	3 569	3 652	58 866	74 079	6,1	4,9
	Mulheres	1 425	1 575	1 448	1 499	27 069	34 379	5,3	4,4
ESG2	Professores em exercício	90	91	100	96	938	1 639	10,7	5,9
	Escolas	1	1	1	1	16	24	6,3	4,2
	Alunos matriculados	1 300	1 235	1 172	1 220	23 783	24 644	4,9	5,0
	Mulheres	429	432	425	458	10 005	10 980	4,2	4,2
	Professores em exercício	51	50	37	44	409	1 005	9,0	4,4

Fonte: SDEJDT - Serviço Distrital de Educação, Juventude e Tecnologia de Guro

**NOTA:** em 2023 houve alteração nos níveis de ensino, passando a haver três níveis nomeadamente Primário, Básico e Secundário. Portanto, o EP2 foi eliminado. No ensino secundário mantem-se o primeiro ciclo e o segundo ciclo. O nível primário passou a contar com a 6ª classe e o nível Básico contempla as classes que vão da 1ª à 9ª. Essa nova nomenclatura dos níveis de ensino, não permite a comparação dos dados do ensino primário do ano de 2023 em relação aos anos anteriores.

Considera-se:

**Ensino Primário**, escolas que lecionam da 1ª a 6ª Classe

**Ensino Básico**, escolas que lecionam da 1ª a 9ª Classe podendo algumas incluírem a 10ª classe

**Ensino Secundário do 1º Ciclo**, escolas que lecionam da 7ª a 10ª classe

**Ensino Secundário do 2º Ciclo**, escolas que lecionam a 11ª a 12ª classe

### Quadro 5.1a - Escolas, alunos matriculados e professores em exercício no ensino público segundo níveis. Distrito de Guro, 2023

Nível de Ensino	Descrição	Distrito	Província	Dist/Prov (%)
Ensino Primário	Escolas	54	873	6,2
	Alunos matriculados	24 564	534 409	4,6
	Mulheres	11 964	262 600	4,6
	Professores em exercício	572	9 693	5,9
Ensino Básico	Escolas	..	47	..
	Alunos matriculados	..	706 471	..
	Mulheres	..	343 617	..
	Professores em exercício	..	13 264	..
Ensino Secundário 1º Ciclo	Escolas	7	57	1,2
	Alunos matriculados	5 970	133 404	4,5
	Mulheres	2 506	74 970	3,3
	Professores em exercício	147	2 607	5,6
Ensino Secundário 2º Ciclo	Escolas	2	30	6,7
	Alunos matriculados	1 324	28 399	4,7
	Mulheres	499	17 100	2,9
	Professores em exercício	43	785	5,5

Fonte: SDEJDT - Serviço Distrital de Educação, Juventude e Tecnologia de Guro

**Quadro 5.2 Escolas e alunos matriculados no Ensino Primário Público segundo posto administrativo. Distrito de Guro, 2019 - 2022**

Unidade Territorial	Ano	EP1				EP2			
		Escolas	Alunos matriculados		Raparigas (%)	Escolas	Alunos matriculados		Raparigas (%)
			HM	M			HM	M	
<b>Distrito</b>	2019	15	21 639	10 596	48,9	38	4 549	2 100	42,2
	2020	14	22 104	10 895	49,3	37	4 971	568	11,4
	2021	14	20 785	10 138	48,8	40	5 464	2 573	47,1
	2022	14	23 545	11 488	48,8	40	2 749	1 234	44,9
<b>P.A Sede</b>	2019	8	10 013	4 892	48,9	13	2 361	1 080	45,7
	2020	8	10 142	5 074	50,0	14	2 563	1 162	45,3
	2021	8	9 618	4 717	49,0	14	2 789	1 312	47,0
	2022	8	11 300	5 524	48,9	14	1 465	662	45,2
<b>P.A Mandie</b>	2019	2	4 156	2 071	49,8	9	721	311	43,1
	2020	2	4 157	2 033	48,9	6	872	383	43,9
	2021	4	5 222	2 501	47,9	11	1 125	530	47,1
	2022	3	5 758	2 762	47,9	11	546	246	45,0
<b>P.A Mungari</b>	2019	1	2 181	1 070	49,1	5	441	208	47,2
	2020	1	2 329	1 139	48,9	6	461	230	49,9
	2021	2	3 760	1 813	48,2	9	1 099	508	46,2
	2022	2	4 158	2 041	49,0	9	529	231	43,6
<b>P.A Nhamassonge</b>	2019	4	5 289	2 563	48,5	11	1 025	501	48,9
	2020	4	5 476	2 649	48,4	11	1 075	497	46,2
	2021	4	2 185	1 107	50,7	6	450	223	49,6
	2022	1	2 329	1 161	49,8	6	209	95	45,4

Fonte: SDEJDT - Serviço Distrital de Educação, Juventude e Tecnologia de Guro

**Quadro 5.2a Escolas, alunos matriculados e percentagem de raparigas, no Ensino Primário Público segundo posto administrativo. Distrito de Guro, 2023**

Unidade Territorial	Ensino Primário				Ensino Básico			
	Escolas	Alunos matriculados		Raparigas (%)	Escolas	Alunos matriculados		Raparigas (%)
		HM	M			HM	M	
<b>Distrito</b>	<b>54</b>	<b>24564</b>	<b>11964</b>	<b>48,7</b>	..	..	..	..
P. A. Sede	22	11800	5769	48,9	..	..	..	..
P.A.Mandie	14	5432	2610	48,0	..	..	..	..
P.A Mungari	11	4561	2241	49,1	..	..	..	..
P.A. Nhamassonge	7	2771	1344	48,5	..	..	..	..

Fonte: SDEJDT - Serviço Distrital de Educação, Juventude e Tecnologia de Guro

**Quadro 5.3 Escolas e alunos matriculados no Ensino Secundário Público segundo posto administrativo. Distrito de Guro, 2019 - 2022**

Unidade Territorial	Ano	ESG1				ESG2			
		Escolas	Alunos matriculados		Raparigas (%)	Escolas	Alunos matriculados		Raparigas (%)
			HM	M			HM	M	
Distrito	2019	4	3 600	1 425	39,6	1	3 600	1 425	39,6
	2020	4	3 822	1 575	41,2	1	3 822	1 575	41,2
	2021	3	3 569	1 448	40,6	1	3 569	1 448	40,6
	2022	3	3 652	1 499	41,0	1	1 220	458	37,5
P.A Sede	2019	2	2 512	1 044	41,6	1	2 512	1 044	41,6
	2020	2	2 680	1 154	43,1	1	2 680	1 154	43,1
	2021	1	2 514	1 064	42,3	1	2 514	1 064	42,3
	2022	1	2 554	1 123	43,9	1	1 220	458	37,5
P.A Mandie	2019	1	419	140	33,4	1	419	140	33,4
	2020	1	436	152	34,9	1	436	152	34,9
	2021	1	660	257	38,9	1	660	257	38,9
	2022	1	714	258	37,5	..	..	..	..
P.A Mungari	2019	1	1241	241	19,4	1	441	241	54,6
	2020	1	1269	269	21,2	1	469	269	57,4
	2021	1	1395	227	16,3	1	395	127	32,2
	2022	1	384	118	30,7	..	..	..	..
P.A Nhamassonge	2019	1	669	235	35,1	1	669	268	38,6
	2020	1	706	243	34,4	1	706	275	38,9
	2021	1	784	250	31,9	1	865	280	32,4
	2022	..	..	..	..	..	..	..	..

Fonte: SDEJDT - Serviço Distrital de Educação, Juventude e Tecnologia de Guro

**Quadro 5.3a Escolas, alunos matriculados e percentagem de raparigas, no Ensino Secundário Público segundo posto administrativo. Distrito de Guro, 2023**

Unidade Territorial	Ensino Secundário 1º Ciclo				Ensino Secundário 2º Ciclo			
	Escolas	Alunos matriculados		Raparigas (%)	Escolas	Alunos matriculados		Raparigas (%)
		HM	M			HM	M	
<b>Distrito</b>	<b>7</b>	<b>5 970</b>	<b>2 506</b>	<b>42,0</b>	<b>2</b>	<b>1 324</b>	<b>499</b>	<b>37,7</b>
P. A. Sede	3	4 246	1 871	44,0	1	1 169	450	38,5
P.A. Mandie	1	986	378	38,3	1	155	49	31,6
P.A. Mungari	2	658	225	34,2	..	..	..	..
P.A. Nhamassonge	1	80	32	40,0	..	..	..	..

Fonte: SDEJDT - Serviço Distrital de Educação, Juventude e Tecnologia de Guro

**Gráfico 5.1 Rácio aluno/professor no ensino primário público do primeiro grau. Distrito de Guro, 2019 - 2022**

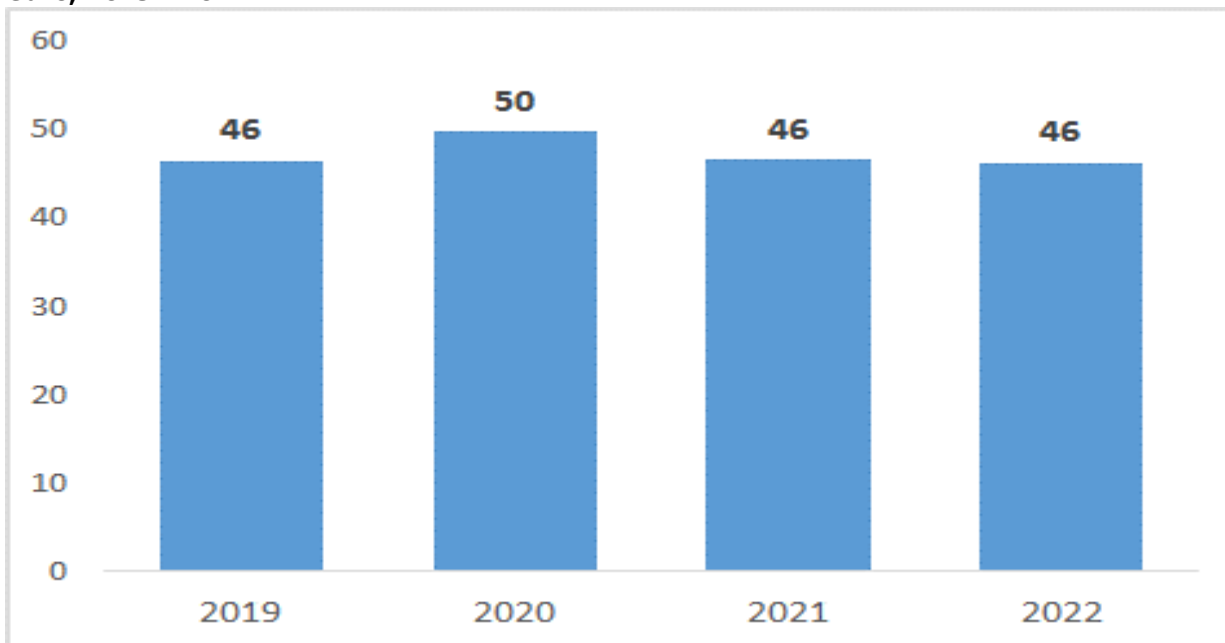

Fonte: SDEJDT - Serviço Distrital de Educação, Juventude e Tecnologia

**Gráfico 5.2 Percentagem de raparigas matriculadas no ensino primário do primeiro e segundo grau. Distrito de Guro, 2018 - 2022**

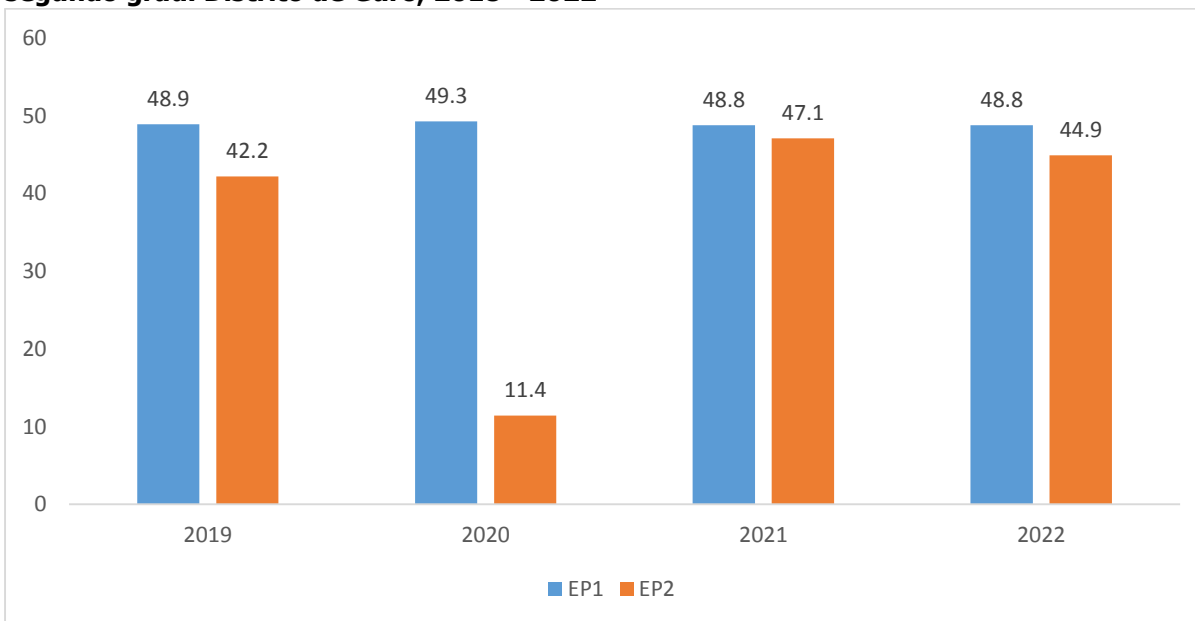

Fonte: SDEJDT - Serviço Distrital de Educação, Juventude e Tecnologia

**Gráfico 5.3 Percentagem de raparigas matriculadas no ensino secundário do primeiro e segundo ciclo. Distrito de Guro, 2018 - 2023**

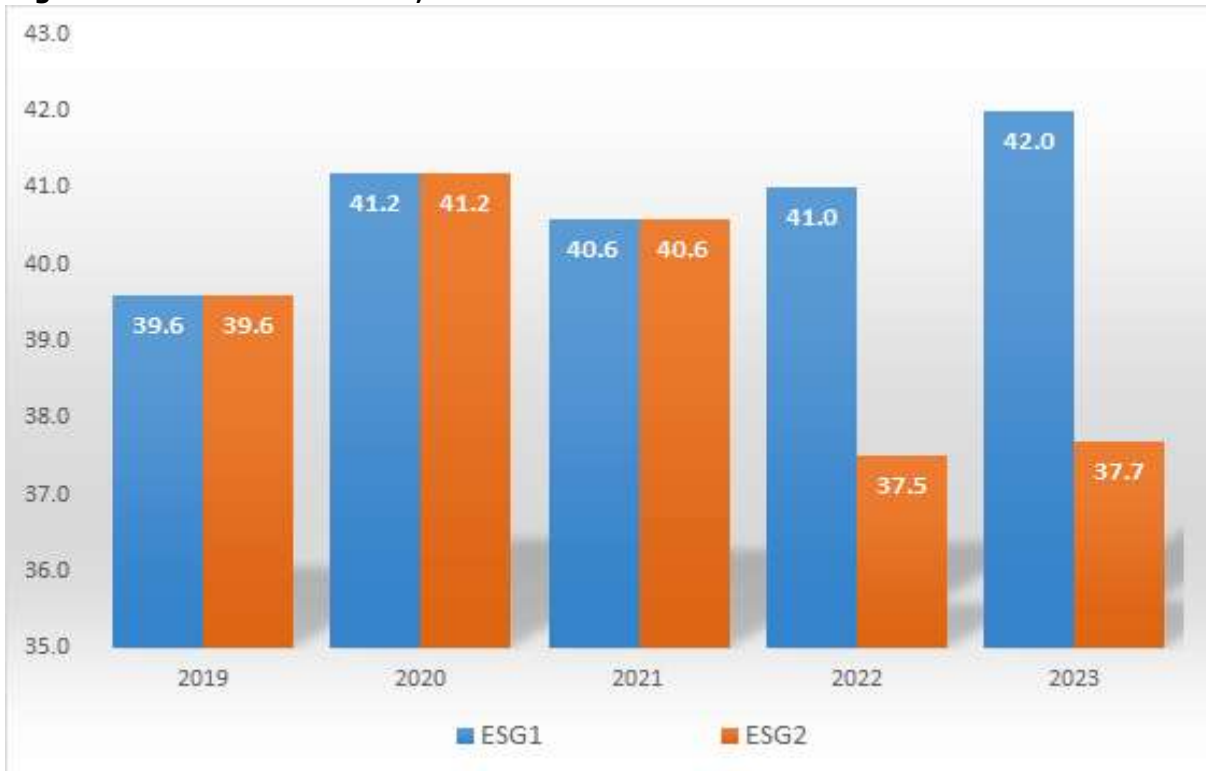

Fonte: SDEJDT - Serviço Distrital de Educação, Juventude e Tecnologia

## 6. SAÚDE



**Quadro 6.1 Unidades hospitalares. Distrito de Guro, 2019 - 2023**

Unidade Territorial	Hospitais					Centros de Saúde				
	2019	2020	2021	2022	2023	2019	2020	2021	2022	2023
<b>Distrito</b>	..	..	..	..	..	11	11	11	12	12
P.A Sede	..	..	..	..	..	5	5	5	5	5
P.A Mandie	..	..	..	..	..	2	2	2	3	3
P.A Mungari	..	..	..	..	..	2	2	2	2	2
P.A Nhamassongue	..	..	..	..	..	2	2	2	2	2

Continua

**Quadro 6.1 Unidades hospitalares. Distrito de Guro, 2019 – 2023. Continuação**

Unidade Territorial	Postos de Saúde				
	2019	2020	2021	2022	2023
<b>Distrito</b>	..	..	..	..	..
P.A Sede	..	..	..	..	..
P.A Mandie	..	..	..	..	..
P.A Mungari	..	..	..	..	..
P.A Nhamassongue	..	..	..	..	..

Fonte: SDSMAS- Serviço Distrital de Saúde, Mulher e Acção Social de Guro

**Quadro 6.2 – Camas de internamento e maternidade, segundo posto administrativo. Distrito de Guro, 2019 - 2023**

Unidade Territorial	Camas de internamento ou gerais					Camas de maternidade				
	2019	2020	2021	2022	2023	2019	2020	2021	2022	2023
<b>Distrito</b>	<b>65</b>	<b>65</b>	<b>65</b>	<b>49</b>	<b>66</b>	<b>26</b>	<b>26</b>	<b>28</b>	<b>55</b>	<b>37</b>
P.A Sede	45	45	45	41	45	13	13	13	26	21
P.A Mandie	9	9	9	3	10	5	5	5	15	8
P.A Mungari	5	5	5	2	5	5	5	5	6	5
P.A Nhamassonge	6	6	6	3	6	3	3	5	8	3

Fonte: SDSMAS- Serviço Distrital de Saúde, Mulher e Acção Social de Guro

**Quadro 6.3 Serviço Materno Infantil, Distrito de Guro, 2019 - 2023**

Unidade Territorial	1.ªs Consultas pré-natais					Partos institucionais				
	2019	2020	2021	2022	2023	2019	2020	2021	2022	2023
<b>Distrito</b>	<b>5 797</b>	<b>7 029</b>	<b>7 348</b>	<b>8 095</b>	<b>5 976</b>	<b>5 166</b>	<b>5 245</b>	<b>5 274</b>	<b>5 205</b>	<b>5 497</b>
P.A Sede	2 470	3 436	3 858	4 409	2 635	2 542	2 640	2 670	2 523	2 666
P.A Mandie	1 038	1 399	1 610	1 691	1 672	932	880	1 177	1 332	1 324
P.A Mungari	782	747	1 048	1 003	1 027	585	564	851	823	831
P.A Nhamassonge	1 507	1 447	832	992	642	1 107	1 161	576	527	676

Continua

**Quadro 6.3 Serviço Materno Infantil, Distrito de Guro, 2019 – 2023. Continuação**

Unidade Territorial	Consultas pós-parto					Consultas de crianças de 0 - 4 anos				
	2019	2020	2021	2022	2023	2019	2020	2021	2022	2023
<b>Distrito</b>	<b>5 167</b>	<b>3 466</b>	<b>5 359</b>	<b>6 432</b>	<b>5 849</b>	<b>-</b>	<b>-</b>	<b>-</b>	<b>40 085</b>	<b>47 138</b>
P.A Sede	2 512	963	2 696	3 572	2 849	-	-	-	20 524	24 708
P.A Mandie	920	1 059	1 178	1 434	1 365	-	-	-	7 773	10 088
P.A Mungari	612	920	850	855	861	-	-	-	5 095	4 300
P.A Nhamassonge	1 123	524	635	571	774	-	-	-	6 693	8 042

Fonte: SDSMAS- Serviço Distrital de Saúde, Mulher e Acção Social

**Quadro 6.4 – Pessoal do Sistema Nacional de Saúde por Categoria, segundo posto administrativo. Distrito de Guro, 2019 - 2023**

Unidade Territorial	Médicos					Técnicos Superiores				
	2019	2020	2021	2022	2023	2019	2020	2021	2022	2023
<b>Distrito</b>	<b>2</b>	<b>2</b>	<b>4</b>	<b>5</b>	<b>5</b>	<b>7</b>	<b>7</b>	<b>8</b>	<b>16</b>	<b>10</b>
P.A Sede	2	2	4	5	5	7	7	8	16	10
P.A Mandie	..	..	..	..	..	..	..	..	..	..
P.A Mungari	..	..	..	..	..	..	..	..	..	..
P.A Nhamassonge	..	..	..	..	..	..	..	..	..	..

Continua



**Quadro 6.4 – Pessoal do Sistema Nacional de Saúde por Categoria, segundo posto administrativo. Distrito de Guro, 2019 – 2023. Continuação**

Unidade Territorial	Técnicos Médios					Enfermeiros				
	2019	2020	2021	2022	2023	2019	2020	2021	2022	2023
<b>Distrito</b>	<b>78</b>	<b>83</b>	<b>123</b>	<b>99</b>	<b>225</b>	<b>32</b>	<b>29</b>	<b>81</b>	<b>84</b>	<b>89</b>
P.A Sede	78	83	100	72	186	32	29	62	61	70
P.A Mandie	-	-	8	13	18	-	-	7	10	8
P.A Mungari	-	-	8	7	11	-	-	7	8	7
P.A Nhamassonge	-	-	7	7	10	-	-	5	5	6

Continua

**Quadro 6.4 – Pessoal do Sistema Nacional de Saúde por Categoria, segundo posto administrativo. Distrito de Guro, 2019 – 2023. Continuação**

Unidade Territorial	Técnicos Básicos				
	2019	2020	2021	2022	2023
<b>Distrito</b>	<b>13</b>	<b>16</b>	<b>16</b>	<b>4</b>	<b>4</b>
P.A Sede	13	16	16	4	4
P.A Mandie	..	..	..	..	..
P.A Mungari	..	..	..	..	..
P.A Nhamassonge	..	..	..	..	..

Fonte: SDSMAS- Serviço Distrital de Saúde, Mulher e Acção Social

**Quadro 6.4.1 – Profissional de saúde por 1000 Habitantes. Distrito de Guro, 2019 - 2023**

Indicador	2019	2020	2021	2022	2023
Médico/1000 hab.	0,02	0,02	0,04	0,04	0,04
Enfermeiro/1000 hab.	0,3	0,3	0,7	0,54	0,78

Fonte: SDSMAS- Serviço Distrital de Saúde, Mulher e Acção Social

**Quadro 6.5 – Vacinas Administradas no Âmbito do Programa Alargado de Vacinação, por tipo, segundo posto administrativo. Distrito de Guro, 2019 - 2023**

Unidade Territorial	BCG					DPT/Hep. B 3ª DOSE				
	2019	2020	2021	2022	2023	2019	2020	2021	2022	2023
<b>Distrito</b>	<b>4 922</b>	<b>4 851</b>	<b>5 968</b>	<b>5 947</b>	<b>5 836</b>	<b>4 260</b>	<b>4 851</b>	<b>4 000</b>	<b>2 360</b>	<b>4 533</b>
P.A Sede	2 672	2 500	2 889	3 081	3 179	2 242	2 517	2 183	1 180	2 633
P.A Mandie	761	682	1 426	1 325	1 330	745	811	741	654	999
P.A Mungari	469	554	888	847	699	437	543	710	259	490
P.A Nhamassonge	1 020	1 115	765	694	628	936	980	366	267	411

Continua

**Quadro 6.5 – Vacinas Administradas no Âmbito do Programa Alargado de Vacinação, por tipo, segundo posto administrativo. Distrito de Chimoio, 2019 – 2023. Continuação**

Unidade Territorial	SARAMPO (VAS1)					SARAMPO (VAS2)				
	2019	2020	2021	2022	2023	2019	2020	2021	2022	2023
<b>Distrito</b>	<b>4 200</b>	<b>4 743</b>	<b>4 897</b>	<b>4 857</b>	<b>3 191</b>	<b>3 900</b>	<b>4 239</b>	<b>4 332</b>	<b>4 131</b>	<b>4 334</b>
P.A Sede	2 245	2 502	2 251	2 253	1 530	2 061	2 174	2 060	2 083	2 060
P.A Mandie	699	740	1 232	1 179	876	624	675	1 045	1 020	1 045
P.A Mungari	402	508	820	800	538	392	469	724	677	724
P.A Nhamassonge	854	993	594	625	247	823	921	503	351	505

Fonte: SDSMAS- Serviço Distrital de Saúde, Mulher e Acção Social de Guro

**Quadro 6.5.1 – Taxa de Cobertura do Programa Alargado de Vacinação, por tipo de vacina administrada. Distrito de Guro, 2019 – 2023**

Vacinas	2019	2020	2021	2022	2023
<b>BCG</b>	4,6	4,5	5,4	4,1	4,1
<b>DPT 1 +HB</b>	4,0	3,9	3,6	4,1	4,1
<b>SARAMPO (VAS1)</b>	3,9	4,4	4,5	4,1	4,1
<b>SARAMPO (VAS2)</b>	3,7	3,9	3,9	4,1	4,1

Fonte: SDSMAS- Serviço Distrital de Saúde, Mulher e Acção Social de Guro

## 7. AGRICULTURA, PRODUÇÃO ANIMAL E ACTIVIDADES DOS SERVIÇOS RELACIONADOS

**Quadro 7.1 Associações e Extensionistas, segundo posto administrativo. Distrito de Guro, 2019 – 2023**

Unidade Territorial	Associações				
	2019	2020	2021	2022	2023
<b>Distrito</b>	<b>28</b>	<b>33</b>	<b>24</b>	<b>35</b>	<b>33</b>
P.A Sede	10	13	5	13	11
P.A Mandie	8	8	6	8	6
P.A Mungari	7	8	9	9	11
P.A Nhamassonge	3	4	4	5	5

Continua

**Quadro 7.1 Associações e Extensionistas, segundo posto administrativo. Distrito de Guro, 2019 – 2023. Continuação**

Unidade Territorial	Extensionistas									
	2019		2020		2021		2022		2023	
	M	HM	M	MH	M	MH	M	MH	M	MH
<b>Distrito</b>	<b>12</b>	<b>402</b>	<b>12</b>	<b>334</b>	<b>8</b>	<b>27</b>	<b>8</b>	<b>26</b>	<b>8</b>	<b>24</b>
P.A Sede	4	115	4	123	4	10	4	10	4	10
P.A Mandie	3	154	3	99	1	6	1	6	-	5
P.A Mungari	3	99	3	73	1	5	1	5	2	6
P.A Nhamassonge	2	34	2	39	2	6	2	5	2	3

Fonte: SDAE - Serviço Distrital de Actividades Económicas

**Quadro 7.2 Agricultores assistidos, segundo posto administrativo. Distrito de Guro, 2019 – 2023**

Unidade Territorial	Agricultores Assistidos									
	2019		2020		2021		2022		2023	
	M	MH	M	MH	M	MH	M	MH	M	MH
<b>Distrito</b>	<b>2</b>	<b>4 019</b>	<b>3</b>	<b>2 993</b>	<b>2 402</b>	<b>4 701</b>	<b>2 455</b>	<b>4 709</b>	<b>2 485</b>	<b>4 758</b>
P.A Sede	1	1 004	2	743	700	1 418	745	1 487	762	1 504
P.A Mandie	-	1 300	-	836	623	1 179	550	1 038	550	1 038
P.A Mungari	-	1 298	1	743	461	967	576	1 070	576	1 070
P.A Nhamassonge	1	417	-	671	618	1 137	584	1 114	597	1 146

Fonte: SDAE - Serviço Distrital de Actividades Económicas

**Quadro 7.3 – Efectivos Bovino, segundo posto administrativo Distrito de Guro, 2019 – 2023**

Unidade Territorial	2019	2020	2021	2022	2023
<b>Distrito</b>	<b>28 389</b>	<b>29 250</b>	<b>32 129</b>	<b>30 583</b>	<b>30 583</b>
P.A Sede	5 190	5 346	6 345	5 583	5 583
P.A Mandie	15 770	16 242	17 132	16 904	16 904
P.A Mungari	2 387	2 459	2 548	2 678	2 678
P.A Nhamassonge	5 042	5 203	6 104	5 418	5 418

Fonte: SDAE - Serviço Distrital de Actividades Económicas

## 8. AQUACULTURA

**Quadro 8.1 Tanques existentes e povoados, segundo posto administrativo. Distrito de Guro, 2019 – 2023**

	Tanques existentes				
	2019	2020	2021	2022	2023
<b>Distrito</b>	..	..	..	..	..
P.A Sede	..	..	..	..	..
P.A Mandie	..	..	..	..	..
P.A Mungari	..	..	..	..	..
P.A Nhamassonge	..	..	..	..	..

Continua

**Quadro 8.1 Tanques existentes e povoados, segundo posto administrativo. Distrito de Guro, 2019 – 2023. Continuação**

	Tanques povoados				
	2019	2020	2021	2022	2023
<b>Distrito</b>	..	..	..	..	..
P.A Sede	..	..	..	..	..
P.A Mandie	..	..	..	..	..
P.A Mungari	..	..	..	..	..
P.A Nhamassonge	..	..	..	..	..

Fonte: SDAE - Serviço Distrital de Actividades Económicas

**Quadro 8.2 Gaiolas existentes e povoados, segundo posto administrativo. Distrito de Guro, 2019 – 2023**

	Gaiolas existentes				
	2019	2020	2021	2022	2023
<b>Distrito</b>	..	..	..	..	..
P.A Sede	..	..	..	..	..
P.A Mandie	..	..	..	..	..
P.A Mungari	..	..	..	..	..
P.A Nhamassonge	..	..	..	..	..

Continua

**Quadro 8.2 Gaiolas construídas e povoados, segundo posto administrativo. Distrito de Guro, 2019 – 2023. Continuação**

	Gaiolas povoadas				
	2019	2020	2021	2022	2023
<b>Distrito</b>	..	..	..	..	..
P.A Sede	..	..	..	..	..
P.A Mandie	..	..	..	..	..
P.A Mungari	..	..	..	..	..
P.A Nhamassonge	..	..	..	..	..

Fonte: SDAE - Serviço Distrital de Actividades Económicas

**Quadro 8.3 Associações e empresas de aquacultura, segundo posto administrativo. Distrito de Guro, 2019 – 2023**

	Associações de piscicultores				
	2019	2020	2021	2022	2023
<b>Distrito</b>	..	..	..	..	..
P.A Sede	..	..	..	..	..
P.A Mandie	..	..	..	..	..
P.A Mungari	..	..	..	..	..
P.A Nhamassonge	..	..	..	..	..

Continua

**Quadro 8.3 Associações e empresas de aquacultura, segundo posto administrativo. Distrito de Guro, 2019 – 2023. Continuação**

	Empresas de aquacultura				
	2019	2020	2021	2022	2023
<b>Distrito</b>	..	..	..	..	..
P.A Sede	..	..	..	..	..
P.A Mandie	..	..	..	..	..
P.A Mungari	..	..	..	..	..
P.A Nhamassonge	..	..	..	..	..

Fonte: SDAE - Serviço Distrital de Actividades Económicas

**Quadro 8.4 Piscicultores e aquacultores, segundo posto administrativo. Distrito de Guro, 2019 – 2023**

Unidade Territorial	Piscicultores										
	2019		2020		2021		2022		2023		
	H	M	H	M	H	M	H	M	H	M	
<b>Distrito</b>	..	..	..	..	..	..	..	..	..	..	..
P.A Sede	..	..	..	..	..	..	..	..	..	..	..
P.A Mandie	..	..	..	..	..	..	..	..	..	..	..
P.A Mungari	..	..	..	..	..	..	..	..	..	..	..
P.A Nhamassonge	..	..	..	..	..	..	..	..	..	..	..

Continua

**Quadro 8.4 Piscicultores e aquacultores, segundo posto administrativo. Distrito de Guro, 2019 – 2023. Continuação**

Unidade Territorial	Aquicultores										
	2019		2020		2021		2022		2023		
	H	M	H	M	H	M	H	M	H	M	
<b>Distrito</b>	..	..	..	..	..	..	..	..	..	..	..
P.A Sede	..	..	..	..	..	..	..	..	..	..	..
P.A Mandie	..	..	..	..	..	..	..	..	..	..	..
P.A Mungari	..	..	..	..	..	..	..	..	..	..	..
P.A Nhamassonge	..	..	..	..	..	..	..	..	..	..	..

Fonte: SDAE - Serviço Distrital de Actividades Económicas

**Quadro 8.5 Produção de peixe (Toneladas) segundo posto administrativo, 2019 – 2023**

Unidade Territorial	Produção (t)				
	2019	2020	2021	2022	2023
<b>Distrito</b>	..	..	..	..	..
P.A Sede	..	..	..	..	..
P.A Mandie	..	..	..	..	..
P.A Mungari	..	..	..	..	..
P.A Nhamassonge	..	..	..	..	..

Fonte: SDAE - Serviço Distrital de Actividades Económicas

## 9. TURISMO

**Quadro 9.1 – Estabelecimentos Hoteleiros, segundo posto administrativo. Distrito de Guro, 2019 – 2023**

Unidade Territorial	Nº de Estabelecimentos hoteleiros				
	2019	2020	2021	2022	2023
<b>Província</b>	<b>569</b>	<b>562</b>	<b>630</b>	<b>158</b>	<b>171</b>
<b>Distrito</b>	2	2	11	4	4
P.A Sede	2	2	11	4	4
P.A Mandie	..	..	..	..	..
P.A Mungari	..	..	..	..	..
P.A Nhamassonge	..	..	..	..	..

Continua

**Quadro 9.1 – Estabelecimentos Hoteleiros, segundo posto administrativo. Distrito de Guro, 2019 – 2023. Continuação**

Unidade Territorial	Nº de quartos				
	2019	2020	2021	2022	2023
<b>Província</b>	<b>2 037</b>	<b>3 604</b>	<b>3 233</b>	<b>1 840</b>	<b>1 954</b>
<b>Distrito</b>	47	47	53	73	73
P.A Sede	47	47	53	73	73
P.A Mandie	..	..	..	..	..
P.A Mungari	..	..	..	..	..
P.A Nhamassonge	..	..	..	..	..

Continua

**Quadro 9.1 – Estabelecimentos Hoteleiros, segundo posto administrativo. Distrito de Guro, 2019 – 2023. Continuação**

Unidade Territorial	Nº de camas				
	2019	2020	2021	2022	2023
<b>Província</b>	<b>2 647</b>	<b>2 858</b>	<b>4 638</b>	<b>2 778</b>	<b>2 922</b>
<b>Distrito</b>	54	54	53	73	73
P.A Sede	54	54	53	73	73
P.A Mandie	..	..	..	..	..
P.A Mungari	..	..	..	..	..
P.A Nhamassonge	..	..	..	..	..

Fonte: SDAE-Serviço Distrital de Actividades Económicas

## 10. FINANÇAS PÚBLICAS

**Quadro 10.1 Mapa de Execução Orçamental do Distrito de Guro, 2019-2023**

Valores em 10<sup>6</sup> mticais

Período		2019	2020	2021	2022	2023
Receitas Arrecadadas						
1 Total de Fontes de Recurso de Receitas		<b>237.31</b>	<b>330.41</b>	<b>346.22</b>	<b>491.43</b>	<b>421.42</b>
Orçamento do Estado	Despesas Corrente (funcionamento)	224.98	320.18	336.20	445.42	406.54
	Despesas de Investimento	7.72	6.25	5.31	3.11	9.17
Receitas Arrecadadas	Próprias	4.32	3.77	4.26	4.40	5.27
	Consignadas	0.28	0.22	0.46	0.46	0.44
<b>Despesas Realizadas</b>						
2 Total de Despesas Realizadas		<b>274.58</b>	<b>327.76</b>	<b>343.55</b>	<b>481.24</b>	<b>410.31</b>
2.1 Despesa Realizada de Funcionamento		<b>274.13</b>	<b>321.51</b>	<b>338.24</b>	<b>456.94</b>	<b>408.53</b>
Fontes de Recurso para Funcionamento	Despesas Corrente (funcionamento)	272.67	320.18	336.20	455.42	406.53
	Próprias	1.42	1.25	1.97	1.45	1.76
	Consignadas	0.04	0.06	0.07	0.07	0.12
2.2 Despesa Realizada de Investimento		<b>0.45</b>	<b>6.25</b>	<b>5.31</b>	<b>24.30</b>	<b>1.90</b>
Fontes de Recurso para Investimento	Despesas de Investimento	0.45	6.25	5.31	24.30	1.90
	Próprias	..	..	..	..	..
	Consignadas	..	..	..	..	..

Fonte: Secretaria Distrital



## 11. INSTITUIÇÕES FINANCEIRAS E MEIOS DE PAGAMENTO

**Quadro 11.1 Instituições financeiras. Distrito de Guro, 2019 – 2023**

Instituições Financeiras	Distrito				
	2019	2020	2021	2022	2023
Número de Balcões	1	1	1	1	1
Cooperativa de Crédito	..	..	..	..	-
Instituições de Micro Finanças	..	..	..	..	-
Outros	..	..	..	..	-

Fonte: Banco de Moçambique

**Quadro 11.1 Instituições financeiras. Distrito de Guro, 2019 – 2023. Continuação**

Instituições Financeiras	Província				
	2019	2020	2021	2022	2023
Número de Balcões	30	31	31	28	27
Cooperativa de Crédito	..	..	..	..	..
Instituições de Micro Finanças	4	4	4	10	7
Outros	..	..	..	..	..

Fonte: Banco de Moçambique

**Quadro 11.2 Meios de Pagamento (ATM's e POS's). Distrito de Guro, 2019 – 2023**

Meios de Pagamento	Distrito				
	2019	2020	2021	2022	2023
<b>ATM's</b>	2	2	2	2	2
<b>POS's</b>	10	10	10	10	1

Fonte: Banco de Moçambique

**Quadro 11.2 Meios de Pagamento (ATM's e POS's). Distrito de Guro, 2019 – 2023. Continuação**

Meios de Pagamento	Província				
	2019	2020	2021	2022	2023
<b>ATM's</b>	2	2	2	64	70
<b>POS's</b>	10	10	10	1 292	1 178

Fonte: Banco de Moçambique

## 12. GLOSSÁRIO

**Agricultores assistidos:** conjunto de produtores agrícolas abrangidos pelos serviços de extensão. Portanto, camponeses que, periodicamente, lhes são transmitidas técnicas melhoradas de produção, pelo extensionista.

Aquacultura: actividade que consiste na criação de espécies aquáticas em ambiente controlado, a fim de gerar renda e alimento

**Associação agrária :** organização de camponeses ou produtores agrícolas ou agro-pecuários orientados à satisfação dos interesses comuns, ligados com a produção, processamento e comercialização de produtos agro-pecuários. A associação pode ser ou não registada legalmente.

**Consultas de 0 – 4 anos:** atenção e episódios agudos e crónicos, assim com a coordenação e acompanhamento efectivo aos problemas de desenvolvimento da criança. Tem como componentes:

- Supervisão da saúde;
- Avaliação do crescimento e desenvolvimento;
- Avaliação psicossocial da criança e da família e;
- Imunização.

**Consultas pós-parto:** consultas feitas a uma mulher que acaba de dar, não importa se deu ou não o parto na unidade hospitalar.

**Consultas pré-natais:** acompanhamento feito a uma gestante desde o momento que confirma a gravidez até o período do parto. É realizado mensalmente.

**Densidade populacional (demográfica):** medida expressa pela relação entre a população e a superfície do território, geralmente aplicada a seres humanos. É expressa em habitantes por quilómetros quadrados (hab./km<sup>2</sup>).

**Extensionista:** individuo com formação média/superior em agropecuária que garante a transmissão, de forma contínua, de informações úteis aos produtores agropecuários, com intuito de adquirirem capacidades e atitudes necessárias para a produção agrária.

**Partos institucionais:** partos realizados nas unidades hospitalares.

**Rácio alunos/professor:** média de alunos assistidos por um professor.

**Receita consignada:** receita pública proveniente de tributos – impostos, taxas ou contribuições especiais – estabelecido em dispositivo legal que a vincula na totalidade, ou em parte, a um ou mais objectivos específicos.

**Sistema de abastecimento de água:** equipamento instalado para captação, tratamento e distribuição de água para o consumo doméstico.

**Saúde materno-infantil:** conjunto de cuidados e acompanhamentos feitos a partir da gravidez até os cuidados da criança até aos 14 anos.



INSTITUTO NACIONAL DE ESTATÍSTICA

Av. 25 de Setembro edifício do Governo antigo CP 350  
4º andar Cel: 82 304 4801